



**CRÉE**  
COMISIÓN REGULADORA  
DE ENERGÍA ELÉCTRICA



# PLAN DE MANTENIMIENTO BIENES 2025



## Tabla de Contenido

Introducción.....	3
Objetivos.....	3
Objetivo General.....	3
Objetivos específicos.....	3
Alcance.....	3
Las actividades de mantenimiento incluirán: .....	3
Usuarios .....	4
Lineamientos para el mantenimiento y equipo de oficina .....	4
Tipos de mantenimiento para mobiliario y equipo de oficina .....	4
Mantenimiento preventivo .....	4
Mantenimiento correctivo .....	4
Fecha de elaboración.....	5
Planificación de mantenimiento .....	6
Inventario General .....	7-92
Anexos .....	93-95

## Plan de Mantenimiento de Bienes de la Comisión Reguladora de Energía Eléctrica

### Introducción

Con el propósito de conservar los bienes muebles y equipos de oficina de la CREE en buenas condiciones de funcionamiento y prolongar su vida útil, se establecen en el presente documento los lineamientos y procedimientos para realizar el mantenimiento preventivo y correctivo de dichos bienes.

### Objetivos

#### Objetivo General:

Implementar un plan de mantenimiento integral y proactivo para los bienes de la Comisión Reguladora de Energía Eléctrica, con el fin de garantizar un rendimiento óptimo, minimizar el tiempo de inactividad y prolongar la vida útil del equipo.

Garantizar la preservación de los bienes durante la vida útil que se ha estimado a los mismo y gestionar ante BIENES, el mantenimiento preventivo o correctivo del mobiliario y equipo de las diferentes unidades organizativas de la CREE de forma ágil cada vez que sea requerido.

#### Objetivos específicos:

Identificar el mobiliario y equipo sujeto a mantenimiento preventivo y/o correctivo.  
Dar seguimiento a los requerimientos sobre mantenimiento preventivo y/o correctivo.

### Alcance

El plan de mantenimiento cubrirá todos los equipos de bienes y muebles utilizados por la Comisión Reguladora de Energía Eléctrica.

#### Las actividades de mantenimiento incluirán:

La encargada de bienes será responsable de coordinar ante la CREE las actividades que conlleva el mantenimiento referido en el presente manual.

1. Coordinar el mantenimiento preventivo y correctivo de los bienes inmuebles por medio de requisición.

2. Devolver el mobiliario y equipo a las distintas unidades de la CREE después de su reparación, previa identificación de este contra los registros del reporte de falla con el cual fue enviado a reparación.
3. Mantener el control e información digitalizada de cada reparación de los bienes institucionales.

## Usuarios

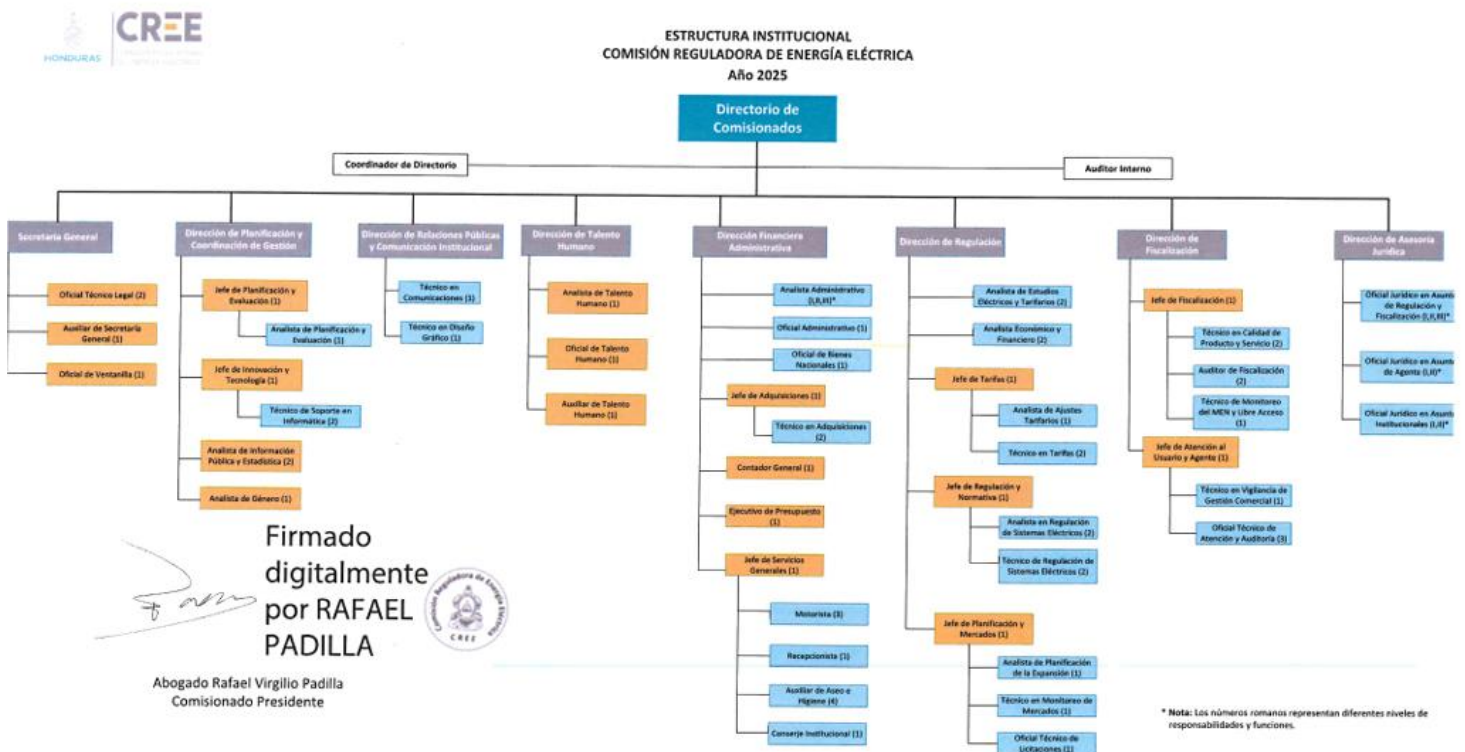

## Lineamientos para el mantenimiento y equipo de oficina

Con el propósito de conservar los bienes muebles y equipo de la CREE en condiciones de funcionamiento adecuado y prolongar su vida útil, se establecen lineamientos para el mantenimiento de estos:

1. Las unidades organizativas remitirán a la encargada de bienes por medio de un reporte que requieren mantenimiento correctivo excepto los casos en que el mantenimiento se reciba en el lugar de ubicación física del bien, esto se realizara previa indicación a la unidad de la sección en donde está el activo.
2. El mantenimiento de mobiliario y equipo de oficina se realizará a través de talleres o proveedores que estén inscritos en ONCAE y estará sujeto a disponibilidad presupuestaria.

## **Tipos de mantenimiento para mobiliario y equipo de oficina**

Existen dos tipos de mantenimientos, los cuales están en función del momento y el tiempo en que se realizan y en función a la disponibilidad de los recursos utilizados para efecto de este manual, se realizarán dos tipos de mantenimiento.

### **Mantenimiento preventivo:**

Es el tratamiento o acciones que se tomarán antes de que ocurra una falla o avería, cuenta con una fecha programada, de un tiempo de inicio y de terminación.

### **Mantenimiento correctivo:**

Es el tratamiento o acciones que se tomarán después que ocurra una falla o avería, es decir cuando se presente falla en el funcionamiento de un bien, el cual provoca costos por reparación y repuestos no presupuestados este mantenimiento se realizará cuando la unidad organizativa lo solicite y se efectuará siempre y cuando exista asignación presupuestaria para cada caso.

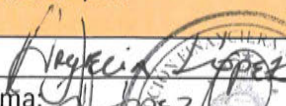
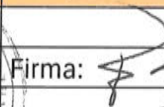
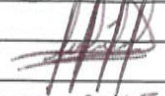
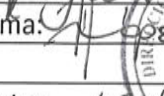
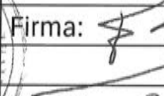

Elaborado por:	Revisado por:	Aprobado por:
Yanessa Cortez		
Firma: 	Firma: 	Firma: 
Fecha: 19-02-2025	Fecha: 19-02-2025	Fecha: 20-02-2025

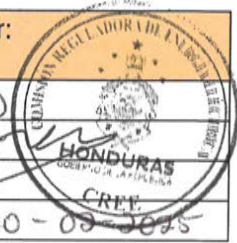
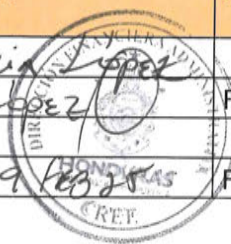

## Planificación de mantenimiento

1. **Inventario y Evaluación:** Realiza un inventario detallado de todos los bienes muebles, evaluando su estado y clasificándolos por importancia para determinar la frecuencia de mantenimiento necesaria.
2. **Planificación y Objetivos:** Establece un calendario de mantenimiento basado en la criticidad y el uso de cada ítem, con objetivos claros para mantener la funcionalidad y prevenir fallos.
3. **Asignación de Tareas:** Decide si el mantenimiento será interno o externo, asignando responsabilidades específicas a personal calificado dentro de la organización.
4. **Procedimientos y Recursos:** Desarrolla procedimientos estándar para las tareas de mantenimiento y asegura la disponibilidad de las herramientas y materiales necesarios.
5. **Seguimiento y Capacitación:** Mantén registros detallados de mantenimiento para ajustes futuros, y capacita al personal en prácticas de mantenimiento preventivo y uso adecuado de los muebles.

Este enfoque garantiza que los bienes muebles se mantengan en óptimas condiciones, prolongando su vida útil y optimizando los recursos de la organización.

## Mantenimiento preventivo

### Mantenimiento Preventivo

Dirección del Bien	Descripción del Bien	Clasificación por Tipo	Fecha Última Revisión	Fecha Revisión Programada	Ubicación	Responsable del bien



República de Honduras

INVENTARIO GENERAL POR INSTITUCION GERENCIA ADMINISTRATIVA Y UNIDAD EJECUTORA

ESTADO DEL DOCUMENTO : APROBADO

FECHA : DESDE : 01/01/2010 HASTA : 18/02/2025



18/02/2025 10:31:17  
Gestión: 2025

R\_BNU\_INV\_INSTGAUE\_CON

Página 1 de 86

<b>INSTITUCION :</b>	0153	Comisión Reguladora de Energía Eléctrica
<b>GERENCIA ADMINISTRATIVA :</b>	001	GERENCIA CENTRAL
<b>UNIDAD EJECUTORA :</b>	001	COORDINACIÓN TÉCNICA

<b>UBICACIÓN DEL BIEN</b>		
<b>Estructura Orgánica :</b>	001	DIRECTORIO DE COMISIONADOS
<b>División :</b>	00	DIRECTORIO DE COMISIONADOS
<b>Departamento :</b>	00	
<b>Sección :</b>	00	
<b>Unidad :</b>	00	

Núm. Doc.	Número Ficha	Tipo Documento	Fecha Doc.	Número de Inventario	Item	Marca	Serie	Color	Número Documento	Costo Adquisición	Estado del Bien
000050	0000609	FACT	10/03/2023	56112104-0000000401-29062023-000004	0000000401 SILLA GIRATORIA Y RODANTE: ESTRUCTURA METALICA, FORRO DE TELA, CON BRAZOS, TIPO SEMI EJECUTIVA	SIN MARCA		NEGRO	000-002-01-00000528	3,562.70	Bueno
000051	0000608	FACT	10/03/2023	56112104-0000000401-29062023-000003	0000000401 SILLA GIRATORIA Y RODANTE: ESTRUCTURA METALICA, FORRO DE TELA, CON BRAZOS, TIPO SEMI EJECUTIVA	SIN MARCA		NEGRO	000-002-01-00000528	3,562.70	Bueno
000052	0000607	FACT	10/03/2023	56112104-0000000401-29062023-000002	0000000401 SILLA GIRATORIA Y RODANTE: ESTRUCTURA METALICA, FORRO DE TELA, CON BRAZOS, TIPO SEMI EJECUTIVA	SIN MARCA		NEGRO	000-002-01-00000528	3,562.70	Bueno
000054	0000606	FACT	10/03/2023	56112104-0000000401-29062023-000001	0000000401 SILLA GIRATORIA Y RODANTE: ESTRUCTURA METALICA, FORRO DE TELA, CON BRAZOS, TIPO SEMI EJECUTIVA	SIN MARCA		NEGRO	000-002-01-00000528	3,562.70	Bueno
000166	0000707	FACT	01/08/2023	56101701-0000013359-25102023-000001	0000013359 CREDENZA: ESTRUCTURA MADERA, 2 PUERTAS DE MADERA, 2 DEPOSITOS, MEDIDAS 30X47X24	SIN MARCA		CAFÉ	000-002-01-00006789	2,788.14	Bueno

<b>UBICACIÓN DEL BIEN</b>		
<b>Estructura Orgánica :</b>	002	DIRECCION EJECUTIVA
<b>División :</b>	00	DIRECCION EJECUTIVA
<b>Departamento :</b>	00	
<b>Sección :</b>	00	
<b>Unidad :</b>	00	

Núm. Doc.	Número Ficha	Tipo Documento	Fecha Doc.	Número de Inventario	Item	Marca	Serie	Color	Número Documento	Costo Adquisición	Estado del Bien
000042	0000036	MEMORA	01/01/2019	43211902-0000062912-15122017-000012	0000062912 MONITOR PARA PC (LCD): MODELO PRODISPLAY P232, TAMAÑO 23"	HEWLETT PACKARD HP		NEGRO	000-001-01-0006838	3,847.35	Bueno
000010	0000185	MEMORA	30/03/2023	43211508-0000097044-26122018-000001	0000097044 COMPUTADORA PORTATIL: MODELO ELITEBOOK X360, PROCESADOR CORE I5, PANTALLA 13", DISCO DURO 300 GB, MEMORIA RAM 16 GB, VELOCIDAD 2.71 HGZ, TARJETA DE RED 10/100/1000	HEWLETT PACKARD HP		GRIS	000-001-01-00010651	51,382.00	Bueno





República de Honduras

INVENTARIO GENERAL POR INSTITUCION GERENCIA ADMINISTRATIVA Y UNIDAD EJECUTORA

ESTADO DEL DOCUMENTO : APROBADO

FECHA : DESDE : 01/01/2010 HASTA : 18/02/2025



18/02/2025 10:31:17  
Gestión: 2025

R\_BNU\_INV\_INSTGAUE\_CON

Página 2 de 86

<b>INSTITUCION :</b>	0153	Comisión Reguladora de Energía Eléctrica
<b>GERENCIA ADMINISTRATIVA :</b>	001	GERENCIA CENTRAL
<b>UNIDAD EJECUTORA :</b>	001	COORDINACIÓN TÉCNICA

<b>UBICACIÓN DEL BIEN</b>		
<b>Estructura Orgánica :</b>	003	ADMINISTRACION
<b>División :</b>	00	ADMINISTRACION
<b>Departamento :</b>	00	
<b>Sección :</b>	00	
<b>Unidad :</b>	00	

Núm. Doc.	Número Ficha	Tipo Documento	Fecha Doc.	Número de Inventario	Item	Marca	Serie	Color	Número Documento	Costo Adquisición	Estado del Bien
000014	0000051	MEMORA	05/04/2019	52141521-0000092467-15122017-000001	0000092467 HORNO TOSTADOR ELECTRICO: MODELO TOB-135	CUISINART	51113	GRIS	003-002-01-00021675	5,040.00	Bueno
000019	0000047	MEMORA	16/04/2024	44101603-0000092468-15122017-000004	0000092468 MAQUINA DESTRUCTORA DE PAPEL: MODELO 1758495D	SWINGLINE		NEGRO/GRIS	000-001-01-00010805	9,056.25	Bueno
000053	0000025	MEMORA	29/08/2024	43201503-0000082428-15122017-000004	0000082428 UNIDAD CENTRAL DE PROCESO (CPU): MODELO PRODESK 600 G2, PROCESADOR CORE Í7, DISCO DURO 500 GB, MEMORIA RAM 8 GB, VELOCIDAD 3.4 GHZ, TARJETA DE RED 10/100/1000, CD/DVD/QUEMADOR	HEWLETT PACKARD HP		NEGRO	000-001-01-0006838	20,118.00	Bueno
000015	0000077	MEMORA	10/10/2024	39121004-0000094186-20122018-000014	0000094186 UNIDAD DE SUMINISTRO DE ENERGIA (UPS): MODELO RSMART-1010	CDP		NEGRO	000-001-01-00017351	1,287.29	Bueno
000016	0000076	MEMORA	30/03/2023	39121004-0000094186-20122018-000013	0000094186 UNIDAD DE SUMINISTRO DE ENERGIA (UPS): MODELO RSMART-1010	CDP		NEGRO	000-001-01-00017351	1,287.29	Bueno
000017	0000075	MEMORA	30/03/2023	39121004-0000094186-20122018-000012	0000094186 UNIDAD DE SUMINISTRO DE ENERGIA (UPS): MODELO RSMART-1010	CDP		NEGRO	000-001-01-00017351	1,287.29	Bueno
000023	0000069	MEMORA	29/11/2018	39121004-0000094186-20122018-000006	0000094186 UNIDAD DE SUMINISTRO DE ENERGIA (UPS): MODELO RSMART-1010	CDP		NEGRO	000-001-01-00017351	1,287.29	Bueno
000024	0000068	MEMORA	29/11/2018	39121004-0000094186-20122018-000005	0000094186 UNIDAD DE SUMINISTRO DE ENERGIA (UPS): MODELO RSMART-1010	CDP		NEGRO	000-001-01-00017351	1,287.29	Bueno
000031	0000082	MEMORA	17/01/2025	56101706-0000007459-20122018-000001	0000007459 MESA DE CONFERENCIA: ESTRUCTURA MADERA, PLATAFORMA MADERA, MEDIDAS 118X47X30".	SIN MARCA		CAFE	000-003-01-00039546	21,365.33	Bueno
000048	0000130	MEMORA	15/03/2021	56112002-0000035186-21122018-000013	0000035186 SUPERFICIE DE TRABAJO: ESTRUCTURA METALICA, PLATAFORMA FORMICA, MEDIDAS 47X24"	SIN MARCA		BEIGE	000-003-01-00039546	5,215.69	Bueno
000083	0000115	MEMORA	28/06/2024	56101718-0000031467-21122018-000030	0000031467 CAJONERA: ESTRUCTURA METALICA, 3 GAVETAS, MEDIDAS 26X16X19"	SIN MARCA		GRIS	000-003-01-00039546	2,447.90	Bueno
000085	0000113	MEMORA	10/09/2024	56101718-0000031467-21122018-000028	0000031467 CAJONERA: ESTRUCTURA METALICA, 3 GAVETAS, MEDIDAS 26X16X19"	SIN MARCA		GRIS	000-003-01-00039546	2,447.90	Bueno
000088	0000110	MEMORA	17/01/2023	56101718-0000031467-21122018-000025	0000031467 CAJONERA: ESTRUCTURA METALICA, 3 GAVETAS, MEDIDAS 26X16X19"	SIN MARCA		GRIS	000-003-01-00039546	2,447.90	Bueno
000092	0000106	MEMORA	16/04/2024	56101718-0000031467-21122018-000021	0000031467 CAJONERA: ESTRUCTURA METALICA, 3 GAVETAS, MEDIDAS 26X16X19"	SIN MARCA		GRIS	000-003-01-00039546	2,447.90	Bueno
000104	0000155	MEMORA	16/04/2024	56112002-0000097667-21122018-000003	0000097667 SUPERFICIE DE TRABAJO: ESTRUCTURA MADERA, PLATAFORMA FORMICA, MEDIDAS 32X16"	SIN MARCA		CAFE	000-003-01-00039546	3,704.52	Bueno
000124	0000180	MEMORA	24/07/2023	56112002-0000097684-26122018-000001	0000097684 SUPERFICIE DE TRABAJO: ESTRUCTURA METALICA, PLATAFORMA FORMICA, MEDIDAS 63X24"	SIN MARCA		BEIGE	000-003-01-00039546	2,329.15	Bueno



República de Honduras

INVENTARIO GENERAL POR INSTITUCION GERENCIA ADMINISTRATIVA Y UNIDAD EJECUTORA

ESTADO DEL DOCUMENTO : APROBADO

FECHA : DESDE : 01/01/2010 HASTA : 18/02/2025



18/02/2025 10:31:17

Gestión: 2025

R\_BNU\_INV\_INSTGAUE\_CON

Página 3 de 86

<b>INSTITUCION :</b>	0153	Comisión Reguladora de Energía Eléctrica
<b>GERENCIA ADMINISTRATIVA :</b>	001	GERENCIA CENTRAL
<b>UNIDAD EJECUTORA :</b>	001	COORDINACIÓN TÉCNICA

<b>UBICACIÓN DEL BIEN</b>		
<b>Estructura Orgánica :</b>	003	ADMINISTRACION
<b>División :</b>	02	INFORMATICA
<b>Departamento :</b>	00	
<b>Sección :</b>	00	
<b>Unidad :</b>	00	

Núm. Doc.	Número Ficha	Tipo Documento	Fecha Doc.	Número de Inventario	Item	Marca	Serie	Color	Número Documento	Costo Adquisición	Estado del Bien
000050	0000028	MEMORA	22/08/2023	43211902-0000062912-15122017-000008	0000062912 MONITOR PARA PC (LCD): MODELO PRODISPLAY P232, TAMAÑO 23"	HEWLETT PACKARD HP		NEGRO	000-001-01-0006838	3,847.35	Bueno
000054	0000024	MEMORA	10/10/2024	43211902-0000062912-15122017-000006	0000062912 MONITOR PARA PC (LCD): MODELO PRODISPLAY P232, TAMAÑO 23"	HEWLETT PACKARD HP		NEGRO	000-001-01-0006838	3,847.35	Bueno
000013	0000079	MEMORA	29/11/2018	39121004-0000094186-20122018-000016	0000094186 UNIDAD DE SUMINISTRO DE ENERGIA (UPS): MODELO RSMART-1010	CDP		NEGRO	000-001-01-00017351	1,287.29	Bueno
000126	0000311	MEMORA	14/01/2021	43201503-0000105606-09032021-000008	0000105606 UNIDAD CENTRAL DE PROCESOS (CPU): MODELO PRECISION 7820 TOWER, PROCESADOR XEON GOLD 5218, DISCO DURO 2 TB, MEMORIA RAM 32 GB, VELOCIDAD 3.9 GHZ, TARJETA DE RED 100/100/1000	DELL		NEGRO	000-003-01-00000940	141,780.05	Bueno
000144	0000329	MEMORA	14/01/2023	43211902-0000105607-09032021-000015	0000105607 MONITOR PARA PC (LCD): MODELO P2720D, TAMAÑO 27"	DELL		NEGRO	000-003-01-00000940	24,848.05	Bueno

<b>UBICACIÓN DEL BIEN</b>		
<b>Estructura Orgánica :</b>	003	ADMINISTRACION
<b>División :</b>	03	COMUNICACION Y TRANSPARENCIA
<b>Departamento :</b>	00	
<b>Sección :</b>	00	
<b>Unidad :</b>	00	

Núm. Doc.	Número Ficha	Tipo Documento	Fecha Doc.	Número de Inventario	Item	Marca	Serie	Color	Número Documento	Costo Adquisición	Estado del Bien
000076	0000090	MEMORA	29/03/2019	56101718-0000031467-21122018-000005	0000031467 CAJONERA: ESTRUCTURA METALICA, 3 GAVETAS, MEDIDAS 26X16X19"	SIN MARCA		GRIS	000-003-01-00039546	2,447.90	Bueno
000131	0000161	MEMORA	01/01/2021	56112002-0000097680-21122018-000001	0000097680 SUPERFICIE DE TRABAJO: ESTRUCTURA METALICA, PLATAFORMA FORMICA, MEDIDAS 54X20"	SIN MARCA		BEIGE	000-003-01-00039546	2,170.50	Bueno

<b>UBICACIÓN DEL BIEN</b>		
<b>Estructura Orgánica :</b>	003	ADMINISTRACION
<b>División :</b>	04	SERVICIOS GENERALES
<b>Departamento :</b>	00	



República de Honduras

INVENTARIO GENERAL POR INSTITUCION GERENCIA ADMINISTRATIVA Y UNIDAD EJECUTORA

ESTADO DEL DOCUMENTO : APROBADO

FECHA : DESDE : 01/01/2010 HASTA : 18/02/2025



18/02/2025 10:31:17

Gestión: 2025

R\_BNU\_INV\_INSTGAUE\_CON

Página 4 de 86

<b>INSTITUCION :</b>	0153	Comisión Reguladora de Energía Eléctrica
<b>GERENCIA ADMINISTRATIVA :</b>	001	GERENCIA CENTRAL
<b>UNIDAD EJECUTORA :</b>	001	COORDINACIÓN TÉCNICA

<b>UBICACIÓN DEL BIEN</b>		
<b>Estructura Orgánica :</b>	003	ADMINISTRACION
<b>División :</b>	04	SERVICIOS GENERALES
<b>Departamento :</b>	00	
<b>Sección :</b>	00	
<b>Unidad :</b>	00	

Núm. Doc.	Número Ficha	Tipo Documento	Fecha Doc.	Número de Inventario	Item	Marca	Serie	Color	Número Documento	Costo Adquisición	Estado del Bien
000013	0000052	MEMORA	03/04/2024	52141502-0000089807-15122017-000001	0000089807 HORNO MICROONDAS: MODELO MS402MADXBB	SAMSUNG	J6VN7WDH600033W	NEGRO	003-002-01-00021675	3,189.99	Bueno
000044	0000034	MEMORA	01/01/2017	43211706-0000074648-15122017-000008	0000074648 TECLADO PARA PC (USB): MODELO KU-1469	HEWLETT PACKARD HP		NEGRO	000-001-01-0006838	707.30	Bueno
000051	0000027	MEMORA	01/01/2017	43211902-0000062912-15122017-000007	0000062912 MONITOR PARA PC (LCD): MODELO PRODISPLAY P232, TAMAÑO 23"	HEWLETT PACKARD HP		NEGRO	000-001-01-0006838	3,847.35	Bueno
000058	0000020	MEMORA	14/02/2017	43211902-0000062912-15122017-000004	0000062912 MONITOR PARA PC (LCD): MODELO PRODISPLAY P232, TAMAÑO 23"	HEWLETT PACKARD HP		NEGRO	000-001-01-0006838	3,847.35	Bueno
000059	0000019	MEMORA	15/08/2019	43211902-0000062912-15122017-000003	0000062912 MONITOR PARA PC (LCD): MODELO PRODISPLAY P232, TAMAÑO 23"	HEWLETT PACKARD HP		NEGRO	000-001-01-0006838	3,847.35	Bueno
000063	0000015	MEMORA	01/01/2018	43211902-0000074331-15122017-000002	0000074331 MONITOR PARA PC (LCD): MODELO V194, TAMAÑO 18.5"	HEWLETT PACKARD HP		NEGRO	000-001-01-0006838	1,980.93	Bueno
000066	0000012	MEMORA	14/02/2017	43211902-0000074331-15122017-000001	0000074331 MONITOR PARA PC (LCD): MODELO V194, TAMAÑO 18.5"	HEWLETT PACKARD HP		NEGRO	000-001-01-0006838	1,980.93	Bueno
000070	0000008	MEMORA	14/02/2017	43211902-0000062912-15122017-000001	0000062912 MONITOR PARA PC (LCD): MODELO PRODISPLAY P232, TAMAÑO 23"	HEWLETT PACKARD HP		NEGRO	000-001-01-0006838	3,847.35	Bueno
000073	0000006	MEMORA	30/03/2023	45111609-0000092258-15122017-000001	0000092258 DATA SHOW: MODELO POWERLITE X41+	EPSON		BLANCO	000-001-01-00013479	14,605.00	Bueno
000078	0000002	MEMORA	17/01/2025	44111905-0000023918-15122017-000001	0000023918 PIZARRA: ESTRUCTURA FORMICA / ALUMINIO, MEDIDAS 48X96"	SIN MARCA		BLANCO/GRIS	000-001-01-00016959	2,530.00	Bueno
000080	0000001	MEMORA	11/12/2017	52161505-0000092773-15122017-000001	0000092773 TELEVISOR A COLOR (LED): MODELO XBR-75X855D, TAMAÑO 75"	SONY	6400647	NEGRO	000-001-01-00000650	104,698.30	Bueno
000003	0000080	MEMORA	30/03/2023	43191504-0000054926-20122018-000001	0000054926 TELEFONO INALAMBRICO: MODELO KX-TGC220LAB, TIPO TECLAS	PANASONIC	7DBC162405	NEGRO	000-001-01-00023903	1,086.75	Bueno
000007	0000081	MEMORA	30/03/2023	43191504-0000054926-20122018-000002	0000054926 TELEFONO INALAMBRICO: MODELO KX-TGC220LAB, TIPO TECLAS	PANASONIC	7DBC159431	NEGRO	000-001-01-00023903	1,086.75	Bueno
000014	0000078	MEMORA	30/03/2023	39121004-0000094186-20122018-000015	0000094186 UNIDAD DE SUMINISTRO DE ENERGIA (UPS): MODELO RSMART-1010	CDP		NEGRO	000-001-01-00017351	1,287.29	Bueno
000028	0000064	MEMORA	29/11/2018	39121004-0000094186-20122018-000001	0000094186 UNIDAD DE SUMINISTRO DE ENERGIA (UPS): MODELO RSMART-1010	CDP		NEGRO	000-001-01-00017351	1,287.29	Bueno
000089	0000109	MEMORA	16/04/2024	56101718-0000031467-21122018-000024	0000031467 CAJONERA: ESTRUCTURA METALICA, 3 GAVETAS, MEDIDAS 26X16X19"	SIN MARCA		GRIS	000-003-01-00039546	2,447.90	Bueno

<b>UBICACIÓN DEL BIEN</b>		
<b>Estructura Orgánica :</b>	004	DIRECCION FINANCIERA
<b>División :</b>	00	DIRECCION FINANCIERA
<b>Departamento :</b>	00	
<b>Sección :</b>	00	



República de Honduras

INVENTARIO GENERAL POR INSTITUCION GERENCIA ADMINISTRATIVA Y UNIDAD EJECUTORA

ESTADO DEL DOCUMENTO : APROBADO

FECHA : DESDE : 01/01/2010 HASTA : 18/02/2025



18/02/2025 10:31:17

Gestión: 2025

R\_BNU\_INV\_INSTGAUE\_CON

Página 5 de 86

<b>INSTITUCION :</b>	0153	Comisión Reguladora de Energía Eléctrica
<b>GERENCIA ADMINISTRATIVA :</b>	001	GERENCIA CENTRAL
<b>UNIDAD EJECUTORA :</b>	001	COORDINACIÓN TÉCNICA

<b>UBICACIÓN DEL BIEN</b>		
<b>Estructura Orgánica :</b>	004	DIRECCION FINANCIERA
<b>División :</b>	00	DIRECCION FINANCIERA
<b>Departamento :</b>	00	
<b>Sección :</b>	00	
<b>Unidad :</b>	00	

Núm. Doc.	Número Ficha	Tipo Documento	Fecha Doc.	Número de Inventario	Item	Marca	Serie	Color	Número Documento	Costo Adquisición	Estado del Bien
000228	0001055	FACT	27/05/2024	52161518-0000117657-02072024-000001	0000117657 SISTEMA DE POSICIONAMIENTO GLOBAL (GPS): MODELO MAP66I	GARMIN		NEGRO/ROJO	000-001-01-00028890	26,277.50	Bueno

<b>UBICACIÓN DEL BIEN</b>		
<b>Estructura Orgánica :</b>	004	DIRECCION FINANCIERA
<b>División :</b>	01	PRESUPUESTO
<b>Departamento :</b>	00	
<b>Sección :</b>	00	
<b>Unidad :</b>	00	

Núm. Doc.	Número Ficha	Tipo Documento	Fecha Doc.	Número de Inventario	Item	Marca	Serie	Color	Número Documento	Costo Adquisición	Estado del Bien
000046	0000032	MEMORA	30/08/2023	43211902-0000062912-15122017-000010	0000062912 MONITOR PARA PC (LCD): MODELO PRODISPLAY P232, TAMAÑO 23"	HEWLETT PACKARD HP		NEGRO	000-001-01-0006838	3,847.35	Bueno
000062	0000016	MEMORA	30/08/2023	43201503-0000081763-15122017-000002	0000081763 UNIDAD CENTRAL DE PROCESOS (CPU): MODELO PRODESK 400 G3 MT, PROCESADOR CORE I5, DISCO DURO 1 TB, MEMORIA RAM 4 GB, VELOCIDAD 3.2 GHZ, TARJETA DE RED 10/100/1000, CD/DVD/QUEMADOR	HEWLETT PACKARD HP		NEGRO	000-001-01-0006838	14,829.02	Bueno
000064	0000014	MEMORA	30/08/2023	43211706-0000074648-15122017-000003	0000074648 TECLADO PARA PC (USB): MODELO KU-1469	HEWLETT PACKARD HP		NEGRO	000-001-01-0006838	658.55	Bueno
000022	0000070	MEMORA	28/03/2019	39121004-0000094186-20122018-000007	0000094186 UNIDAD DE SUMINISTRO DE ENERGIA (UPS): MODELO RSMART-1010	CDP		NEGRO	000-001-01-00017351	1,287.29	Bueno
000084	0000114	MEMORA	29/03/2019	56101718-0000031467-21122018-000029	0000031467 CAJONERA: ESTRUCTURA METALICA, 3 GAVETAS, MEDIDAS 26X16X19"	SIN MARCA		GRIS	000-003-01-00039546	2,447.90	Bueno

<b>UBICACIÓN DEL BIEN</b>		
<b>Estructura Orgánica :</b>	005	SECRETARIA GENERAL
<b>División :</b>	00	SECRETARIA GENERAL
<b>Departamento :</b>	00	
<b>Sección :</b>	00	
<b>Unidad :</b>	00	



República de Honduras

INVENTARIO GENERAL POR INSTITUCION GERENCIA ADMINISTRATIVA Y UNIDAD EJECUTORA

ESTADO DEL DOCUMENTO : APROBADO

FECHA : DESDE : 01/01/2010 HASTA : 18/02/2025



18/02/2025 10:31:17

Gestión: 2025

R\_BNU\_INV\_INSTGAUE\_CON

Página 6 de 86

<b>INSTITUCION :</b>	0153	Comisión Reguladora de Energía Electrica
<b>GERENCIA ADMINISTRATIVA :</b>	001	GERENCIA CENTRAL
<b>UNIDAD EJECUTORA :</b>	001	COORDINACIÓN TÉCNICA

<b>UBICACIÓN DEL BIEN</b>		
<b>Estructura Orgánica :</b>	005	SECRETARIA GENERAL
<b>División :</b>	00	SECRETARIA GENERAL
<b>Departamento :</b>	00	
<b>Sección :</b>	00	
<b>Unidad :</b>	00	

Núm. Doc.	Número Ficha	Tipo Documento	Fecha Doc.	Número de Inventario	Item	Marca	Serie	Color	Número Documento	Costo Adquisición	Estado del Bien
000080	0000086	MEMORA	08/12/2020	56101718-0000031467-21122018-000001	0000031467 CAJONERA: ESTRUCTURA METALICA, 3 GAVETAS, MEDIDAS 26X16X19"	SIN MARCA		GRIS	000-003-01-00039546	2,447.90	Bueno
000081	0000117	MEMORA	30/03/2023	56101718-0000031467-21122018-000032	0000031467 CAJONERA: ESTRUCTURA METALICA, 3 GAVETAS, MEDIDAS 26X16X19"	SIN MARCA		GRIS	000-003-01-00039546	2,447.90	Bueno
000123	0000181	MEMORA	10/09/2024	56112002-0000097684-26122018-000002	0000097684 SUPERFICIE DE TRABAJO: ESTRUCTURA METALICA, PLATAFORMA FORMICA, MEDIDAS 63X24"	SIN MARCA		BEIGE	000-003-01-00039546	2,329.15	Bueno
000128	0000176	MEMORA	19/09/2024	56112002-0000097686-26122018-000001	0000097686 SUPERFICIE DE TRABAJO: ESTRUCTURA METALICA, PLATAFORMA FORMICA, MEDIDAS 32X16"	SIN MARCA		BEIGE	000-003-01-00039546	2,329.15	Bueno

<b>UBICACIÓN DEL BIEN</b>		
<b>Estructura Orgánica :</b>	005	SECRETARIA GENERAL
<b>División :</b>	01	DEPARTAMENTO LEGAL
<b>Departamento :</b>	00	
<b>Sección :</b>	00	
<b>Unidad :</b>	00	

Núm. Doc.	Número Ficha	Tipo Documento	Fecha Doc.	Número de Inventario	Item	Marca	Serie	Color	Número Documento	Costo Adquisición	Estado del Bien
000008	0000566	MEMORA	13/03/2023	56112104-0000000401-26062023-000015	0000000401 SILLA GIRATORIA Y RODANTE: ESTRUCTURA METALICA, FORRO DE TELA, CON BRAZOS, TIPO SEMI EJECUTIVA	SIN MARCA		NEGRO	001-003-01-00054356	4,644.24	Bueno
000009	0000565	FACT	13/03/2023	56112104-0000000401-26062023-000014	0000000401 SILLA GIRATORIA Y RODANTE: ESTRUCTURA METALICA, FORRO DE TELA, CON BRAZOS, TIPO SEMI EJECUTIVA	SIN MARCA		NEGRO	001-003-01-00054356	4,644.24	Bueno
000017	0000574	FACT	13/03/2023	56112002-0000000039-27062023-000002	0000000039 SUPERFICIE DE TRABAJO: ESTRUCTURA DE MADERA, PLATAFORMA FORMICA, MEDIDAS 47X23.5"	SIN MARCA		CAFE	001-003-01-00054356	5,785.89	Bueno
000018	0000573	MEMORA	13/03/2023	56112002-0000000039-27062023-000001	0000000039 SUPERFICIE DE TRABAJO: ESTRUCTURA DE MADERA, PLATAFORMA FORMICA, MEDIDAS 47X23.5"	SIN MARCA		CAFE	001-003-01-00054356	5,785.89	Bueno

<b>UBICACIÓN DEL BIEN</b>		
---------------------------	--	--



República de Honduras

INVENTARIO GENERAL POR INSTITUCION GERENCIA ADMINISTRATIVA Y UNIDAD EJECUTORA

ESTADO DEL DOCUMENTO : APROBADO

FECHA : DESDE : 01/01/2010 HASTA : 18/02/2025



18/02/2025 10:31:17  
Gestión: 2025

R\_BNU\_INV\_INSTGAUE\_CON

Página 7 de 86

<b>INSTITUCION :</b>	0153	Comisión Reguladora de Energía Eléctrica
<b>GERENCIA ADMINISTRATIVA :</b>	001	GERENCIA CENTRAL
<b>UNIDAD EJECUTORA :</b>	001	COORDINACIÓN TÉCNICA

<b>UBICACIÓN DEL BIEN</b>		
<b>Estructura Orgánica :</b>	006	DIRECCION TECNICA
<b>División :</b>	00	DIRECCION TECNICA
<b>Departamento :</b>	00	
<b>Sección :</b>	00	
<b>Unidad :</b>	00	

Núm. Doc.	Número Ficha	Tipo Documento	Fecha Doc.	Número de Inventario	Item	Marca	Serie	Color	Número Documento	Costo Adquisición	Estado del Bien
000047	0000152	MEMORA	10/03/2021	56112002-0000035186-21122018-000014	0000035186 SUPERFICIE DE TRABAJO: ESTRUCTURA METALICA, PLATAFORMA FORMICA, MEDIDAS 47X24"	SIN MARCA		BEIGE	000-003-01-00039546	5,215.69	Bueno
000049	0000129	MEMORA	08/10/2024	56112002-0000035186-21122018-000012	0000035186 SUPERFICIE DE TRABAJO: ESTRUCTURA METALICA, PLATAFORMA FORMICA, MEDIDAS 47X24"	SIN MARCA		BEIGE	000-003-01-00039546	5,215.69	Bueno
000054	0000124	MEMORA	01/08/2023	56112002-0000035186-21122018-000007	0000035186 SUPERFICIE DE TRABAJO: ESTRUCTURA METALICA, PLATAFORMA FORMICA, MEDIDAS 47X24"	SIN MARCA		BEIGE	000-003-01-00039546	5,215.69	Bueno
000055	0000123	MEMORA	09/09/2024	56112002-0000035186-21122018-000006	0000035186 SUPERFICIE DE TRABAJO: ESTRUCTURA METALICA, PLATAFORMA FORMICA, MEDIDAS 47X24"	SIN MARCA		BEIGE	000-003-01-00039546	5,215.69	Bueno
000056	0000122	MEMORA	16/04/2024	56112002-0000035186-21122018-000005	0000035186 SUPERFICIE DE TRABAJO: ESTRUCTURA METALICA, PLATAFORMA FORMICA, MEDIDAS 47X24"	SIN MARCA		BEIGE	000-003-01-00039546	5,215.69	Bueno
000057	0000121	MEMORA	16/04/2024	56112002-0000035186-21122018-000004	0000035186 SUPERFICIE DE TRABAJO: ESTRUCTURA METALICA, PLATAFORMA FORMICA, MEDIDAS 47X24"	SIN MARCA		BEIGE	000-003-01-00039546	5,215.69	Bueno
000058	0000120	MEMORA	29/08/2024	56112002-0000035186-21122018-000003	0000035186 SUPERFICIE DE TRABAJO: ESTRUCTURA METALICA, PLATAFORMA FORMICA, MEDIDAS 47X24"	SIN MARCA		BEIGE	000-003-01-00039546	5,215.69	Bueno
000059	0000119	MEMORA	31/07/2023	56112002-0000035186-21122018-000002	0000035186 SUPERFICIE DE TRABAJO: ESTRUCTURA METALICA, PLATAFORMA FORMICA, MEDIDAS 47X24"	SIN MARCA		BEIGE	000-003-01-00039546	5,215.69	Bueno
000060	0000118	MEMORA	10/10/2024	56112002-0000035186-21122018-000001	0000035186 SUPERFICIE DE TRABAJO: ESTRUCTURA METALICA, PLATAFORMA FORMICA, MEDIDAS 47X24"	SIN MARCA		BEIGE	000-003-01-00039546	5,215.69	Bueno
000062	0000104	MEMORA	01/01/2020	56101718-0000031467-21122018-000019	0000031467 CAJONERA: ESTRUCTURA METALICA, 3 GAVETAS, MEDIDAS 26X16X19"	SIN MARCA		GRIS	000-003-01-00039546	2,447.90	Bueno
000066	0000100	MEMORA	05/04/2019	56101718-0000031467-21122018-000015	0000031467 CAJONERA: ESTRUCTURA METALICA, 3 GAVETAS, MEDIDAS 26X16X19"	SIN MARCA		GRIS	000-003-01-00039546	2,447.90	Bueno
000067	0000099	MEMORA	05/04/2019	56101718-0000031467-21122018-000014	0000031467 CAJONERA: ESTRUCTURA METALICA, 3 GAVETAS, MEDIDAS 26X16X19"	SIN MARCA		GRIS	000-003-01-00039546	2,447.90	Bueno
000068	0000098	MEMORA	26/07/2023	56101718-0000031467-21122018-000013	0000031467 CAJONERA: ESTRUCTURA METALICA, 3 GAVETAS, MEDIDAS 26X16X19"	SIN MARCA		GRIS	000-003-01-00039546	2,447.90	Bueno
000070	0000096	MEMORA	10/03/2021	56101718-0000031467-21122018-000011	0000031467 CAJONERA: ESTRUCTURA METALICA, 3 GAVETAS, MEDIDAS 26X16X19"	SIN MARCA		GRIS	000-003-01-00039546	2,447.90	Bueno
000071	0000095	MEMORA	16/04/2024	56101718-0000031467-21122018-000010	0000031467 CAJONERA: ESTRUCTURA METALICA, 3 GAVETAS, MEDIDAS 26X16X19"	SIN MARCA		GRIS	000-003-01-00039546	2,447.90	Bueno
000072	0000094	MEMORA	31/07/2023	56101718-0000031467-21122018-000009	0000031467	SIN MARCA		GRIS	000-003-01-	2,447.90	Bueno



República de Honduras

INVENTARIO GENERAL POR INSTITUCION GERENCIA ADMINISTRATIVA Y UNIDAD EJECUTORA

ESTADO DEL DOCUMENTO : APROBADO

FECHA : DESDE : 01/01/2010 HASTA : 18/02/2025



18/02/2025 10:31:17  
Gestión: 2025

R\_BNU\_INV\_INSTGAUE\_CON

Página 8 de 86

<b>INSTITUCION :</b>	0153	Comisión Reguladora de Energía Eléctrica
<b>GERENCIA ADMINISTRATIVA :</b>	001	GERENCIA CENTRAL
<b>UNIDAD EJECUTORA :</b>	001	COORDINACIÓN TÉCNICA

<b>UBICACIÓN DEL BIEN</b>		
<b>Estructura Orgánica :</b>	006	DIRECCION TECNICA
<b>División :</b>	00	DIRECCION TECNICA
<b>Departamento :</b>	00	
<b>Sección :</b>	00	
<b>Unidad :</b>	00	

Núm. Doc.	Número Ficha	Tipo Documento	Fecha Doc.	Número de Inventario	Item	Marca	Serie	Color	Número Documento	Costo Adquisición	Estado del Bien
					CAJONERA: ESTRUCTURA METALICA, 3 GAVETAS, MEDIDAS 26X16X19"				00039546		
000073	0000093	MEMORA	25/07/2023	56101718-0000031467-21122018-000008	0000031467 CAJONERA: ESTRUCTURA METALICA, 3 GAVETAS, MEDIDAS 26X16X19"	SIN MARCA		GRIS	000-003-01-00039546	2,447.90	Bueno
000074	0000092	MEMORA	10/10/2024	56101718-0000031467-21122018-000007	0000031467 CAJONERA: ESTRUCTURA METALICA, 3 GAVETAS, MEDIDAS 26X16X19"	SIN MARCA		GRIS	000-003-01-00039546	2,447.90	Bueno
000077	0000089	MEMORA	13/02/2024	56101718-0000031467-21122018-000004	0000031467 CAJONERA: ESTRUCTURA METALICA, 3 GAVETAS, MEDIDAS 26X16X19"	SIN MARCA		GRIS	000-003-01-00039546	2,447.90	Bueno
000086	0000112	MEMORA	10/03/2021	56101718-0000031467-21122018-000027	0000031467 CAJONERA: ESTRUCTURA METALICA, 3 GAVETAS, MEDIDAS 26X16X19"	SIN MARCA		GRIS	000-003-01-00039546	2,447.90	Bueno
000087	0000111	MEMORA	08/10/2024	56101718-0000031467-21122018-000026	0000031467 CAJONERA: ESTRUCTURA METALICA, 3 GAVETAS, MEDIDAS 26X16X19"	SIN MARCA		GRIS	000-003-01-00039546	2,447.90	Bueno
000103	0000156	MEMORA	13/03/2024	56112002-0000018158-21122018-000001	0000018158 SUPERFICIE DE TRABAJO: ESTRUCTURA DE MADERA, PLATAFORMA FORMICA, MEDIDAS 63X24"	SIN MARCA		CAFE	000-003-01-00039546	3,704.52	Bueno
000106	0000153	MEMORA	13/03/2023	56112002-0000097667-21122018-000001	0000097667 SUPERFICIE DE TRABAJO: ESTRUCTURA MADERA, PLATAFORMA FORMICA, MEDIDAS 32X16"	SIN MARCA		CAFE	000-003-01-00039546	3,704.52	Bueno
000107	0000147	MEMORA	04/04/2024	56121605-0000097659-21122018-000002	0000097659 PANEL DIVISORIO: ESTRUCTURA MADERA / VIDRIO, MARCO DE ALUMINIO, SIN FORRO, MEDIDAS 71X44"	SIN MARCA		BEIGE	000-003-01-00039546	4,135.44	Bueno
000108	0000146	MEMORA	04/04/2024	56121605-0000097659-21122018-000001	0000097659 PANEL DIVISORIO: ESTRUCTURA MADERA / VIDRIO, MARCO DE ALUMINIO, SIN FORRO, MEDIDAS 71X44"	SIN MARCA		BEIGE	000-003-01-00039546	4,135.44	Bueno
000109	0000148	MEMORA	04/04/2024	56121605-0000097660-21122018-000001	0000097660 PANEL DIVISORIO: ESTRUCTURA MADERA / VIDRIO, MARCO DE ALUMINIO, SIN FORRO, MEDIDAS 71X42"	SIN MARCA		BEIGE	000-003-01-00039546	4,135.44	Bueno
000110	0000150	MEMORA	04/04/2024	56121605-0000097661-21122018-000002	0000097661 PANEL DIVISORIO: ESTRUCTURA MADERA / VIDRIO, MARCO DE ALUMINIO, SIN FORRO, MEDIDAS 71X28"	SIN MARCA		BEIGE	000-003-01-00039546	4,135.44	Bueno
000111	0000149	MEMORA	04/04/2024	56121605-0000097661-21122018-000001	0000097661 PANEL DIVISORIO: ESTRUCTURA MADERA / VIDRIO, MARCO DE ALUMINIO, SIN FORRO, MEDIDAS 71X28"	SIN MARCA		BEIGE	000-003-01-00039546	4,135.44	Bueno
000112	0000151	MEMORA	16/04/2024	56121605-0000097662-21122018-000001	0000097662 PANEL DIVISORIO: ESTRUCTURA MADERA / VIDRIO, MARCO DE ALUMINIO, SIN FORRO, MEDIDAS 71X29"	SIN MARCA		BEIGE	000-003-01-00039546	4,135.44	Bueno
000067	0000243	MEMORA	25/07/2023	56112104-0000000534-18022021-000015	0000000534 SILLA GIRATORIA Y RODANTE: ESTRUCTURA METALICA, FORRO DE TELA, CON BRAZOS, TIPO SEMIEJECUTIVA.	SIN MARCA		NEGRO	000-003-01-00062282	5,202.26	Bueno



República de Honduras

INVENTARIO GENERAL POR INSTITUCION GERENCIA ADMINISTRATIVA Y UNIDAD EJECUTORA

ESTADO DEL DOCUMENTO : APROBADO

FECHA : DESDE : 01/01/2010 HASTA : 18/02/2025



18/02/2025 10:31:17

Gestión: 2025

R\_BNU\_INV\_INSTGAUE\_CON

Página 9 de 86

<b>INSTITUCION :</b>	0153	Comisión Reguladora de Energía Eléctrica
<b>GERENCIA ADMINISTRATIVA :</b>	001	GERENCIA CENTRAL
<b>UNIDAD EJECUTORA :</b>	001	COORDINACIÓN TÉCNICA

<b>UBICACIÓN DEL BIEN</b>		
<b>Estructura Orgánica :</b>	006	DIRECCION TECNICA
<b>División :</b>	00	DIRECCION TECNICA
<b>Departamento :</b>	00	
<b>Sección :</b>	00	
<b>Unidad :</b>	00	

Núm. Doc.	Número Ficha	Tipo Documento	Fecha Doc.	Número de Inventario	Item	Marca	Serie	Color	Número Documento	Costo Adquisición	Estado del Bien
000104	0000296	MEMORA	01/08/2023	56112104-0000000534-03032021-000002	0000000534 SILLA GIRATORIA Y RODANTE: ESTRUCTURA METALICA, FORRO DE TELA, CON BRAZOS, TIPO SEMIEJECUTIVA.	SIN MARCA		NEGRO	000-003-01-00062282	5,202.26	Bueno
000118	0000308	INV. NOREG	27/11/2020	43201503-0000105606-09032021-000005	0000105606 UNIDAD CENTRAL DE PROCESOS (CPU): MODELO PRECISION 7820 TOWER, PROCESADOR XEON GOLD 5218, DISCO DURO 2 TB, MEMORIA RAM 32 GB, VELOCIDAD 3.9 GHZ, TARJETA DE RED 100/100/1000	DELL		NEGRO	000-003-01-00000940	97,532.19	Bueno
000119	0000307	MEMORA	14/01/2021	43201503-0000105606-09032021-000004	0000105606 UNIDAD CENTRAL DE PROCESOS (CPU): MODELO PRECISION 7820 TOWER, PROCESADOR XEON GOLD 5218, DISCO DURO 2 TB, MEMORIA RAM 32 GB, VELOCIDAD 3.9 GHZ, TARJETA DE RED 100/100/1000	DELL		NEGRO	000-003-01-00000940	97,532.19	Bueno
000120	0000306	MEMORA	30/06/2023	43201503-0000105606-09032021-000003	0000105606 UNIDAD CENTRAL DE PROCESOS (CPU): MODELO PRECISION 7820 TOWER, PROCESADOR XEON GOLD 5218, DISCO DURO 2 TB, MEMORIA RAM 32 GB, VELOCIDAD 3.9 GHZ, TARJETA DE RED 100/100/1000	DELL		NEGRO	000-003-01-00000940	97,532.19	Bueno
000122	0000304	INV. NOREG	27/11/2020	43201503-0000105606-09032021-000001	0000105606 UNIDAD CENTRAL DE PROCESOS (CPU): MODELO PRECISION 7820 TOWER, PROCESADOR XEON GOLD 5218, DISCO DURO 2 TB, MEMORIA RAM 32 GB, VELOCIDAD 3.9 GHZ, TARJETA DE RED 100/100/1000	DELL		NEGRO	000-003-01-00000940	97,532.19	Bueno
000131	0000324	INV. NOREG	27/11/2020	43211902-0000105607-09032021-000010	0000105607 MONITOR PARA PC (LCD): MODELO P2720D, TAMAÑO 27"	DELL		NEGRO	000-003-01-00000940	26,318.21	Bueno
000132	0000323	INV. NOREG	27/11/2020	43211902-0000105607-09032021-000009	0000105607 MONITOR PARA PC (LCD): MODELO P2720D, TAMAÑO 27"	DELL		NEGRO	000-003-01-00000940	26,318.21	Bueno
000133	0000322	MEMORA	14/01/2023	43211902-0000105607-09032021-000008	0000105607 MONITOR PARA PC (LCD): MODELO P2720D, TAMAÑO 27"	DELL		NEGRO	000-003-01-00000940	26,318.21	Bueno
000134	0000321	MEMORA	14/01/2021	43211902-0000105607-09032021-000007	0000105607 MONITOR PARA PC (LCD): MODELO P2720D, TAMAÑO 27"	DELL		26318.21	000-003-01-00000940	26,318.21	Bueno
000135	0000320	MEMORA	30/06/2023	43211902-0000105607-09032021-000006	0000105607 MONITOR PARA PC (LCD): MODELO P2720D, TAMAÑO 27"	DELL		NEGRO	000-003-01-00000940	26,318.21	Bueno
000136	0000319	MEMORA	30/06/2023	43211902-0000105607-09032021-000005	0000105607 MONITOR PARA PC (LCD): MODELO P2720D, TAMAÑO 27"	DELL		NEGRO	000-003-01-00000940	26,318.21	Bueno





República de Honduras

INVENTARIO GENERAL POR INSTITUCION GERENCIA ADMINISTRATIVA Y UNIDAD EJECUTORA

ESTADO DEL DOCUMENTO : APROBADO

FECHA : DESDE : 01/01/2010 HASTA : 18/02/2025



18/02/2025 10:31:17

Gestión: 2025

R\_BNU\_INV\_INSTGAUE\_CON

Página 10 de 86

<b>INSTITUCION :</b>	0153	Comisión Reguladora de Energía Eléctrica
<b>GERENCIA ADMINISTRATIVA :</b>	001	GERENCIA CENTRAL
<b>UNIDAD EJECUTORA :</b>	001	COORDINACIÓN TÉCNICA

<b>UBICACIÓN DEL BIEN</b>		
<b>Estructura Orgánica :</b>	006	DIRECCION TECNICA
<b>División :</b>	00	DIRECCION TECNICA
<b>Departamento :</b>	00	
<b>Sección :</b>	00	
<b>Unidad :</b>	00	

Núm. Doc.	Número Ficha	Tipo Documento	Fecha Doc.	Número de Inventario	Item	Marca	Serie	Color	Número Documento	Costo Adquisición	Estado del Bien
000139	0000316	INV. NOREG	27/11/2020	43211902-0000105607-09032021-000002	0000105607 MONITOR PARA PC (LCD): MODELO P2720D, TAMAÑO 27"	DELL		NEGRO	000-003-01-0000940	26,318.21	Bueno
000140	0000315	INV. NOREG	27/11/2020	43211902-0000105607-09032021-000001	0000105607 MONITOR PARA PC (LCD): MODELO P2720D, TAMAÑO 27"	DELL		NEGRO	000-003-01-0000940	26,318.21	Bueno
000147	0000337	INV. NOREG	27/11/2020	43211706-0000066861-09032021-000005	0000066861 TECLADO PARA PC (USB): MODELO KB-216T	DELL		NEGRO	000-003-01-0000940	4,644.39	Bueno
000148	0000336	MEMORA	14/01/2023	43211706-0000066861-09032021-000004	0000066861 TECLADO PARA PC (USB): MODELO KB-216T	DELL		NEGRO	000-003-01-0000940	4,644.39	Bueno
000149	0000335	MEMORA	30/06/2023	43211706-0000066861-09032021-000003	0000066861 TECLADO PARA PC (USB): MODELO KB-216T	DELL		NEGRO	000-003-01-0000940	4,644.39	Bueno
000151	0000333	INV. NOREG	27/11/2020	43211706-0000066861-09032021-000001	0000066861 TECLADO PARA PC (USB): MODELO KB-216T	DELL		NEGRO	000-003-01-0000940	4,644.39	Bueno
000246	0000358	MEMORA	30/03/2023	43211508-0000110289-29122021-000002	0000110289 COMPUTADORA PORTATIL: MODELO ELITEBOOK X360 1040 G7, PROCESADOR CORE I7, PANTALLA 14", DISCO DURO 512 GB, MEMORIA RAM 16 GB, VELOCIDAD 1.61 GHZ, TARJETA DE RED 10/100/1000	HEWLETT PACKARD HP		GRIS	000-001-01-00009167	51,325.65	Bueno
000247	0000357	MEMORA	08/10/2024	43211508-0000110289-29122021-000001	0000110289 COMPUTADORA PORTATIL: MODELO ELITEBOOK X360 1040 G7, PROCESADOR CORE I7, PANTALLA 14", DISCO DURO 512 GB, MEMORIA RAM 16 GB, VELOCIDAD 1.61 GHZ, TARJETA DE RED 10/100/1000	HEWLETT PACKARD HP		GRIS	000-001-01-00009167	51,325.65	Bueno
000249	0000356	MEMORA	08/10/2024	43211902-0000110249-29122021-000001	0000110249 MONITOR PARA PC (LED): MODELO M24F, TAMAÑO 24"	HEWLETT PACKARD HP		NEGRO/GRIS	000-001-01-00009479	4,485.00	Bueno
000007	0000567	FACT	13/03/2023	56112104-0000000401-26062023-000016	0000000401 SILLA GIRATORIA Y RODANTE: ESTRUCTURA METALICA, FORRO DE TELA, CON BRAZOS, TIPO SEMI EJECUTIVA	SIN MARCA		NEGRO	001-003-01-00054356	4,644.24	Bueno
000036	0000591	FACT	07/02/2023	56112002-0000000039-28062023-000001	0000000039 SUPERFICIE DE TRABAJO: ESTRUCTURA DE MADERA, PLATAFORMA FORMICA, MEDIDAS 47X23.5"	SIN MARCA		CAFE	001-003-01-00053639	5,785.89	Bueno
000038	0000589	FACT	07/02/2023	56101718-0000031467-28062023-000001	0000031467 CAJONERA: ESTRUCTURA METALICA, 3 GAVETAS, MEDIDAS 26X16X19"	SIN MARCA		CAFE	001-003-01-00053639	2,447.90	Bueno
000047	0000604	FACT	01/06/2023	44111905-0000002631-28062023-000001	0000002631 PIZARRA: ESTRUCTURA FORMICA / ALUMINIO, MEDIDAS 36X48"	SIN MARCA		BLANCO/GRIS	000-004-01-00008519	1,868.75	Bueno
000069	0000611	FACT	21/03/2023	43211902-0000117201-06072023-000002	0000117201 MONITOR PARA PC (LED): MODELO P24 G5, TAMAÑO 24"	HEWLETT PACKARD HP		NEGRO	000-001-01-00011820	4,140.00	Bueno
000072	0000622	FACT	21/03/2023	43211902-0000117201-06072023-000013	0000117201 MONITOR PARA PC (LED): MODELO P24 G5, TAMAÑO 24"	HEWLETT PACKARD HP		NEGRO	000-001-01-00011820	4,140.00	Bueno
000151	0000695	FACT	12/09/2023	56101530-0000103230-10102023-000001	0000103230	IPSA		NEGRO	001-003-01-	7,940.58	Bueno



República de Honduras

INVENTARIO GENERAL POR INSTITUCION GERENCIA ADMINISTRATIVA Y UNIDAD EJECUTORA

ESTADO DEL DOCUMENTO : APROBADO

FECHA : DESDE : 01/01/2010 HASTA : 18/02/2025



18/02/2025 10:31:17

Gestión: 2025

R\_BNU\_INV\_INSTGAUE\_CON

Página 11 de 86

<b>INSTITUCION :</b>	0153	Comisión Reguladora de Energía Eléctrica
<b>GERENCIA ADMINISTRATIVA :</b>	001	GERENCIA CENTRAL
<b>UNIDAD EJECUTORA :</b>	001	COORDINACIÓN TÉCNICA

<b>UBICACIÓN DEL BIEN</b>		
<b>Estructura Orgánica :</b>	006	DIRECCION TECNICA
<b>División :</b>	00	DIRECCION TECNICA
<b>Departamento :</b>	00	
<b>Sección :</b>	00	
<b>Unidad :</b>	00	

Núm. Doc.	Número Ficha	Tipo Documento	Fecha Doc.	Número de Inventario	Item	Marca	Serie	Color	Número Documento	Costo Adquisición	Estado del Bien
									00057591		
000152	0000694	FACT	12/09/2023	56112104-0000014709-10102023-000002	0000014709 GABINETE: ESTRUCTURA METALICA, 2 PUERTAS, 3 DEPOSITOS, MEDIDAS 39X47X18"	SIN MARCA		NEGRO	001-003-01-00057591	1,336.28	Bueno
000153	0000693	FACT	12/09/2023	56112104-0000014709-10102023-000001	0000014709 SILLA FIJA: ESTRUCTURA METALICA, FORRO DE CUERINA, CON BRAZOS, TIPO DE ESPERA	SIN MARCA		NEGRO	001-003-01-00057591	1,336.28	Bueno
000154	0000692	FACT	12/09/2023	56112104-0000011130-10102023-000004	0000011130 SILLA GIRATORIA Y RODANTE: ESTRUCTURA PLASTICA, FORRO DE TELA, SIN BRAZOS, TIPO SECRETARIAL	SIN MARCA		NEGRO	001-003-01-00057591	2,099.65	Bueno
000155	0000691	FACT	12/09/2023	56112104-0000011130-10102023-000003	0000011130 SILLA GIRATORIA Y RODANTE: ESTRUCTURA PLASTICA, FORRO DE TELA, SIN BRAZOS, TIPO SECRETARIAL	SIN MARCA		NEGRO	001-003-01-00057591	2,099.65	Bueno
000156	0000690	FACT	12/09/2023	56112104-0000011130-10102023-000002	0000011130 SILLA GIRATORIA Y RODANTE: ESTRUCTURA PLASTICA, FORRO DE TELA, SIN BRAZOS, TIPO SECRETARIAL	SIN MARCA		NEGRO	001-003-01-00057591	2,099.65	Bueno
000157	0000689	FACT	12/09/2023	56112104-0000011130-10102023-000001	0000011130 SILLA GIRATORIA Y RODANTE: ESTRUCTURA PLASTICA, FORRO DE TELA, SIN BRAZOS, TIPO SECRETARIAL	SIN MARCA		NEGRO	001-003-01-00057591	2,099.65	Bueno
000158	0000688	FACT	12/09/2023	56101706-0000012401-10102023-000001	0000012401 MESA DE CONFERENCIA: ESTRUCTURA MADERA, PLATAFORMA FORMICA, MEDIDAS 29X48.5"	SIN MARCA		NEGRO	001-003-01-00057591	2,982.13	Bueno
000163	0000705	FACT	09/10/2023	41111717-0000016354-18102023-000002	0000016354 BINOCULARES: SIN MODELO	SIN MARCA		NEGRO	000-001-01-00001107	2,875.00	Bueno
000164	0000704	FACT	09/10/2023	41111717-0000016354-18102023-000001	0000016354 BINOCULARES: SIN MODELO	SIN MARCA		NEGRO	000-001-01-00001107	2,875.00	Bueno
000261	0000797	FACT	12/09/2023	56112002-0000035186-19122023-000003	0000035186 SUPERFICIE DE TRABAJO: ESTRUCTURA METALICA, PLATAFORMA FORMICA, MEDIDAS 47X24"	SIN MARCA		CAFÉ	001-003-01-00057591	2,934.21	Bueno
000262	0000796	FACT	12/09/2023	56112002-0000035186-19122023-000002	0000035186 SUPERFICIE DE TRABAJO: ESTRUCTURA METALICA, PLATAFORMA FORMICA, MEDIDAS 47X24"	SIN MARCA		CAFÉ	001-003-01-00057591	2,934.21	Bueno
000264	0000795	FACT	12/09/2023	56112002-0000035186-19122023-000001	0000035186 SUPERFICIE DE TRABAJO: ESTRUCTURA METALICA, PLATAFORMA FORMICA, MEDIDAS 47X24"	SIN MARCA		BEIGE	001-003-01-00057591	2,934.21	Bueno
000268	0000794	FACT	12/09/2023	56112104-0000000401-19122023-000003	0000000401	SIN MARCA		NEGRO	001-003-01-00057591	5,592.66	Bueno



República de Honduras

INVENTARIO GENERAL POR INSTITUCION GERENCIA ADMINISTRATIVA Y UNIDAD EJECUTORA

ESTADO DEL DOCUMENTO : APROBADO

FECHA : DESDE : 01/01/2010 HASTA : 18/02/2025



18/02/2025 10:31:17  
Gestión: 2025

R\_BNU\_INV\_INSTGAUE\_CON

Página 12 de 86

<b>INSTITUCION :</b>	0153	Comisión Reguladora de Energía Eléctrica
<b>GERENCIA ADMINISTRATIVA :</b>	001	GERENCIA CENTRAL
<b>UNIDAD EJECUTORA :</b>	001	COORDINACIÓN TÉCNICA

<b>UBICACIÓN DEL BIEN</b>		
<b>Estructura Orgánica :</b>	006	DIRECCION TECNICA
<b>División :</b>	00	DIRECCION TECNICA
<b>Departamento :</b>	00	
<b>Sección :</b>	00	
<b>Unidad :</b>	00	

Núm. Doc.	Número Ficha	Tipo Documento	Fecha Doc.	Número de Inventario	Item	Marca	Serie	Color	Número Documento	Costo Adquisición	Estado del Bien
000271	0000793	FACT	12/09/2023	56112104-0000000401-19122023-000002	0000000401 SILLA GIRATORIA Y RODANTE: ESTRUCTURA METALICA, FORRO DE TELA, CON BRAZOS, TIPO SEMI EJECUTIVA	SIN MARCA		NEGRO	001-003-01-00057591	5,592.66	Bueno
000275	0000807	FACT	12/09/2023	56101718-0000009794-19122023-000001	0000009794 CAJONERA: ESTRUCTURA METALICA, GAVETAS 3, MEDIDAS 24X23X17".	SIN MARCA		CAFE	001-003-01-00057591	2,058.70	Bueno
000281	0000811	FACT	12/09/2023	56101718-0000009794-19122023-000005	0000009794 CAJONERA: ESTRUCTURA METALICA, GAVETAS 3, MEDIDAS 24X23X17".	SIN MARCA		BEIGE	001-003-01-00057591	2,058.70	Bueno
000285	0000817	FACT	27/11/2023	43231512-0000120319-20122023-000002	0000120319 SOFTWARE DE GESTION DE LICENCIA: MICROSOFT PROJECT PLAN 3	MICROSOFT			000-001-01-00000153	9,077.81	Bueno
000286	0000816	FACT	27/11/2023	43231512-0000120319-20122023-000001	0000120319 SOFTWARE DE GESTION DE LICENCIA: MICROSOFT PROJECT PLAN 3	MICROSOFT			000-001-01-00000153	9,077.81	Bueno
000289	0000822	FACT	31/10/2023	52161518-0000117657-21122023-000002	0000117657 SISTEMA DE POSICIONAMIENTO GLOBAL (GPS): MODELO MAP66I	GARMIN		NEGRO	000-001-01-00000459	24,667.50	Bueno
000290	0000821	FACT	31/10/2023	52161518-0000117657-21122023-000001	0000117657 SISTEMA DE POSICIONAMIENTO GLOBAL (GPS): MODELO MAP66I	GARMIN		NEGRO	000-001-01-00000459	24,667.50	Bueno
000291	0000820	FACT	31/10/2023	41113642-0000120306-21122023-000001	0000120306 COMPROBADOR DE CIRCUITOS (CAMARA TERMOGRAFICA): MODELO TIS20+MAX	FLUKE		AMARILLA/GRIS	000-001-01-00000459	156,601.25	Bueno
000295	0000826	FACT	14/11/2023	41113628-0000100611-21122023-000004	0000100611 ANALIZADOR DE CALIDAD DE ENERGIA: MODELO KEW6315	KYORITSU		AZUL/NEGRO	000-001-01-00002351	196,880.00	Bueno
000296	0000825	FACT	14/11/2023	41113628-0000100611-21122023-000003	0000100611 ANALIZADOR DE CALIDAD DE ENERGIA: MODELO KEW6315	KYORITSU		AZUL/NEGRO	000-001-01-00002351	196,800.00	Bueno
000297	0000824	FACT	14/11/2023	41113628-0000100611-21122023-000002	0000100611 ANALIZADOR DE CALIDAD DE ENERGIA: MODELO KEW6315	KYORITSU		AZUL/NEGRO	000-001-01-00002351	196,800.00	Bueno
000298	0000823	FACT	14/11/2023	41113628-0000100611-21122023-000001	0000100611 ANALIZADOR DE CALIDAD DE ENERGIA: MODELO KEW6315	KYORITSU		AZUL/NEGRO	000-001-01-00002351	196,880.00	Bueno
000302	0000831	FACT	03/11/2023	41113630-0000038465-21122023-000002	0000038465 MULTIMETRO (TESTER): SIN MODELO	FLUKE		AMARILLA/ROJO	000-002-01-00000126	87,400.00	Bueno
000061	0000907	INV. NOREG	03/11/2023	41113630-0000038465-20052024-000001	0000038465 MULTIMETRO (TESTER): SIN MODELO	FLUKE		AMARILLO/ROJO	000-002-01-00000126	23,000.00	Bueno
000071	0000914	INV. NOREG	16/12/2022	43211508-0000110289-21052024-000002	0000110289 COMPUTADORA PORTATIL: MODELO ELITEBOOK X360 1040 G7, PROCESADOR CORE I7, PANTALLA 14", DISCO DURO 512 GB, MEMORIA RAM 16 GB, VELOCIDAD 1.61 GHZ, TARJETA DE RED 10/100/1000	HEWLETT PACKARD HP		GRIS	000-001-01-00011400	36,340.00	Bueno
000072	0000915	INV. NOREG	16/12/2022	43211508-0000110289-21052024-000003	0000110289	HEWLETT PACKARD HP		GRIS	000-001-01-	36,340.00	Bueno



República de Honduras

INVENTARIO GENERAL POR INSTITUCION GERENCIA ADMINISTRATIVA Y UNIDAD EJECUTORA

ESTADO DEL DOCUMENTO : APROBADO

FECHA : DESDE : 01/01/2010 HASTA : 18/02/2025



18/02/2025 10:31:17  
Gestión: 2025

R\_BNU\_INV\_INSTGAUE\_CON

Página 13 de 86

<b>INSTITUCION :</b>	0153	Comisión Reguladora de Energía Eléctrica
<b>GERENCIA ADMINISTRATIVA :</b>	001	GERENCIA CENTRAL
<b>UNIDAD EJECUTORA :</b>	001	COORDINACIÓN TÉCNICA

<b>UBICACIÓN DEL BIEN</b>		
<b>Estructura Orgánica :</b>	006	DIRECCION TECNICA
<b>División :</b>	00	DIRECCION TECNICA
<b>Departamento :</b>	00	
<b>Sección :</b>	00	
<b>Unidad :</b>	00	

Núm. Doc.	Número Ficha	Tipo Documento	Fecha Doc.	Número de Inventario	Item	Marca	Serie	Color	Número Documento	Costo Adquisición	Estado del Bien
					COMPUTADORA PORTATIL: MODELO ELITEBOOK X360 1040 G7, PROCESADOR CORE I7, PANTALLA 14", DISCO DURO 512 GB, MEMORIA RAM 16 GB, VELOCIDAD 1.61 GHZ, TARJETA DE RED 10/100/1000				00011400		
000073	0000916	INV. NOREG	16/12/2022	43211508-0000110289-21052024-000004	0000110289 COMPUTADORA PORTATIL: MODELO ELITEBOOK X360 1040 G7, PROCESADOR CORE I7, PANTALLA 14", DISCO DURO 512 GB, MEMORIA RAM 16 GB, VELOCIDAD 1.61 GHZ, TARJETA DE RED 10/100/1000	HEWLETT PACKARD HP		GRIS	000-001-01-00011400	36,340.00	Bueno
000079	0000922	INV. NOREG	16/12/2022	43211508-0000110289-21052024-000010	0000110289 COMPUTADORA PORTATIL: MODELO ELITEBOOK X360 1040 G7, PROCESADOR CORE I7, PANTALLA 14", DISCO DURO 512 GB, MEMORIA RAM 16 GB, VELOCIDAD 1.61 GHZ, TARJETA DE RED 10/100/1000	HEWLETT PACKARD HP		GRIS	000-001-01-00011400	36,340.00	Bueno
000081	0000923	INV. NOREG	16/12/2022	43211508-0000110289-21052024-000011	0000110289 COMPUTADORA PORTATIL: MODELO ELITEBOOK X360 1040 G7, PROCESADOR CORE I7, PANTALLA 14", DISCO DURO 512 GB, MEMORIA RAM 16 GB, VELOCIDAD 1.61 GHZ, TARJETA DE RED 10/100/1000	HEWLETT PACKARD HP		GRIS	000-001-01-00011400	36,340.00	Bueno
000097	0000934	FACT	26/03/2024	56112002-0000030031-29052024-000004	0000030031 SUPERFICIE DE TRABAJO: ESTRUCTURA METALICA, PLATAFORMA FORMICA, MEDIDAS 29X47X24"	SIN MARCA		BEIGE	000-003-01-00105426	5,000.00	Bueno
000099	0000933	FACT	26/03/2024	56112002-0000030031-29052024-000003	0000030031 SUPERFICIE DE TRABAJO: ESTRUCTURA METALICA, PLATAFORMA FORMICA, MEDIDAS 29X47X24"	SIN MARCA		BEIGE	000-003-01-00105426	5,000.00	Bueno
000102	0000932	MEMORA	15/10/2024	56112002-0000030031-29052024-000002	0000030031 SUPERFICIE DE TRABAJO: ESTRUCTURA METALICA, PLATAFORMA FORMICA, MEDIDAS 29X47X24"	SIN MARCA		BEIGE	000-003-01-00105426	5,000.00	Bueno
000104	0000931	FACT	26/03/2024	56112002-0000030031-29052024-000001	0000030031 SUPERFICIE DE TRABAJO: ESTRUCTURA METALICA, PLATAFORMA FORMICA, MEDIDAS 29X47X24"	SIN MARCA		BEIGE	000-003-01-00105426	5,000.00	Bueno
000117	0000955	FACT	26/03/2024	56101718-0000031467-30052024-000005	0000031467 CAJONERA: ESTRUCTURA METALICA, 3 GAVETAS, MEDIDAS 26X16X19"	SIN MARCA		BEIGE	000-003-01-00105426	2,892.45	Bueno
000118	0000954	FACT	26/03/2024	56101718-0000031467-30052024-000004	0000031467 CAJONERA: ESTRUCTURA METALICA, 3 GAVETAS, MEDIDAS 26X16X19"	SIN MARCA		BEIGE	000-003-01-00105426	2,892.45	Bueno
000119	0000953	FACT	26/03/2024	56101718-0000031467-30052024-000003	0000031467 CAJONERA: ESTRUCTURA METALICA, 3 GAVETAS, MEDIDAS 26X16X19"	SIN MARCA		BEIGE	000-003-01-00105426	2,892.45	Bueno
000121	0000952	MEMORA	15/10/2024	56101718-0000031467-30052024-000002	0000031467 CAJONERA: ESTRUCTURA METALICA, 3 GAVETAS, MEDIDAS 26X16X19"	SIN MARCA		BEIGE	000-003-01-00105426	2,892.45	Bueno



República de Honduras

INVENTARIO GENERAL POR INSTITUCION GERENCIA ADMINISTRATIVA Y UNIDAD EJECUTORA

ESTADO DEL DOCUMENTO : APROBADO

FECHA : DESDE : 01/01/2010 HASTA : 18/02/2025



18/02/2025 10:31:17  
Gestión: 2025

R\_BNU\_INV\_INSTGAUE\_CON

Página 14 de 86

<b>INSTITUCION :</b>	0153	Comisión Reguladora de Energía Eléctrica
<b>GERENCIA ADMINISTRATIVA :</b>	001	GERENCIA CENTRAL
<b>UNIDAD EJECUTORA :</b>	001	COORDINACIÓN TÉCNICA

<b>UBICACIÓN DEL BIEN</b>		
<b>Estructura Orgánica :</b>	006	DIRECCION TECNICA
<b>División :</b>	00	DIRECCION TECNICA
<b>Departamento :</b>	00	
<b>Sección :</b>	00	
<b>Unidad :</b>	00	

Núm. Doc.	Número Ficha	Tipo Documento	Fecha Doc.	Número de Inventario	Item	Marca	Serie	Color	Número Documento	Costo Adquisición	Estado del Bien
000122	0000951	FACT	26/03/2024	56101718-0000031467-30052024-000001	0000031467 CAJONERA: ESTRUCTURA METALICA, 3 GAVETAS, MEDIDAS 26X16X19"	SIN MARCA		BEIGE	000-003-01-00105426	2,892.45	Bueno
000133	0000973	FACT	26/03/2024	56112002-0000010194-30052024-000003	0000010194 SUPERFICIE DE TRABAJO: ESTRUCTURA DE MADERA, PLATAFORMA FORMICA, TIPO L, MEDIDAS 54X30X24"	SIN MARCA		CAFE/NEGRO	000-003-01-00105426	6,239.79	Bueno
000135	0000972	FACT	26/03/2024	56112002-0000010194-30052024-000002	0000010194 SUPERFICIE DE TRABAJO: ESTRUCTURA DE MADERA, PLATAFORMA FORMICA, TIPO L, MEDIDAS 54X30X24"	SIN MARCA		CAFE/NEGRO	000-003-01-00105426	6,239.79	Bueno
000136	0000971	FACT	26/03/2024	56112002-0000010194-30052024-000001	0000010194 SUPERFICIE DE TRABAJO: ESTRUCTURA DE MADERA, PLATAFORMA FORMICA, TIPO L, MEDIDAS 54X30X24"	SIN MARCA		CAFE/NEGRO	000-003-01-00105426	6,239.79	Bueno
000216	0001044	FACT	19/04/2024	52161505-0000097324-01072024-000001	0000097324 TELEVISOR A COLOR (LED): MODELO UN50-NU7090, TAMAÑO 50"	SAMSUNG	QN50Q60CAPXPA	NEGRO	001-001-01-00000243	16,100.00	Bueno
000229	0001057	FACT	08/05/2024	45111802-0000005858-02072024-000001	0000005858 SOPORTE PARA TELEVISOR: ESTRUCTURA METALICA.	SIN MARCA		NEGRO	000-001-01-00001309	3,714.50	Bueno

<b>UBICACIÓN DEL BIEN</b>		
<b>Estructura Orgánica :</b>	006	DIRECCION TECNICA
<b>División :</b>	01	DEPARTAMENTO DE TARIFAS
<b>Departamento :</b>	00	
<b>Sección :</b>	00	
<b>Unidad :</b>	00	

Núm. Doc.	Número Ficha	Tipo Documento	Fecha Doc.	Número de Inventario	Item	Marca	Serie	Color	Número Documento	Costo Adquisición	Estado del Bien
000056	0000022	MEMORA	10/10/2024	43211706-0000074648-15122017-000005	0000074648 TECLADO PARA PC (USB): MODELO KU-1469	HEWLETT PACKARD HP		NEGRO	000-001-01-0006838	707.30	Bueno
000057	0000021	MEMORA	01/01/2019	43201503-0000082428-15122017-000003	0000082428 UNIDAD CENTRAL DE PROCESO (CPU): MODELO PRODESK 600 G2, PROCESADOR CORE I7, DISCO DURO 500 GB, MEMORIA RAM 8 GB, VELOCIDAD 3.4 GHZ, TARJETA DE RED 10/100/1000, CD/DVD/QUEMADOR	HEWLETT PACKARD HP		NEGRO	000-001-01-0006838	20,118.00	Bueno
000052	0000126	MEMORA	25/07/2023	56112002-0000035186-21122018-000009	0000035186 SUPERFICIE DE TRABAJO: ESTRUCTURA METALICA, PLATAFORMA FORMICA, MEDIDAS 47X24"	SIN MARCA		BEIGE	000-003-01-00039546	5,215.69	Bueno



República de Honduras

INVENTARIO GENERAL POR INSTITUCION GERENCIA ADMINISTRATIVA Y UNIDAD EJECUTORA

ESTADO DEL DOCUMENTO : APROBADO

FECHA : DESDE : 01/01/2010 HASTA : 18/02/2025



18/02/2025 10:31:17

Gestión: 2025

R\_BNU\_INV\_INSTGAUE\_CON

Página 15 de 86

<b>INSTITUCION :</b>	0153	Comisión Reguladora de Energía Eléctrica
<b>GERENCIA ADMINISTRATIVA :</b>	001	GERENCIA CENTRAL
<b>UNIDAD EJECUTORA :</b>	001	COORDINACIÓN TÉCNICA

<b>UBICACIÓN DEL BIEN</b>		
<b>Estructura Orgánica :</b>	006	DIRECCION TECNICA
<b>División :</b>	01	DEPARTAMENTO DE TARIFAS
<b>Departamento :</b>	00	
<b>Sección :</b>	00	
<b>Unidad :</b>	00	

Núm. Doc.	Número Ficha	Tipo Documento	Fecha Doc.	Número de Inventario	Item	Marca	Serie	Color	Número Documento	Costo Adquisición	Estado del Bien
000063	0000103	MEMORA	01/01/2022	56101718-0000031467-21122018-000018	0000031467 CAJONERA: ESTRUCTURA METALICA, 3 GAVETAS, MEDIDAS 26X16X19"	SIN MARCA		GRIS	000-003-01-00039546	2,447.90	Bueno
000129	0000326	INV. NOREG	27/11/2020	43211902-0000105607-09032021-000012	0000105607 MONITOR PARA PC (LCD): MODELO P2720D, TAMAÑO 27"	DELL		NEGRO	000-003-01-00000940	26,318.21	Bueno
000130	0000325	INV. NOREG	27/11/2020	43211902-0000105607-09032021-000011	0000105607 MONITOR PARA PC (LCD): MODELO P2720D, TAMAÑO 27"	DELL		NEGRO	000-003-01-00000940	26,318.21	Bueno
000226	0000363	FACT	19/08/2021	43211508-0000110289-29122021-000006	0000110289 COMPUTADORA PORTATIL: MODELO ELITEBOOK X360 1040 G7, PROCESADOR CORE I7, PANTALLA 14", DISCO DURO 512 GB, MEMORIA RAM 16 GB, VELOCIDAD 1.61 GHZ, TARJETA DE RED 10/100/1000	HEWLETT PACKARD HP		GRIS	000-001-01-00009167	51,325.65	Bueno
000244	0000360	FACT	19/08/2021	43211508-0000110289-29122021-000004	0000110289 COMPUTADORA PORTATIL: MODELO ELITEBOOK X360 1040 G7, PROCESADOR CORE I7, PANTALLA 14", DISCO DURO 512 GB, MEMORIA RAM 16 GB, VELOCIDAD 1.61 GHZ, TARJETA DE RED 10/100/1000	HEWLETT PACKARD HP		GRIS	000-001-01-00009167	51,325.65	Bueno
000112	0000544	FACT	09/08/2022	44111905-0000002631-04092022-000001	0000002631 PIZARRA: ESTRUCTURA FORMICA / ALUMINIO, MEDIDAS 36X48"	SIN MARCA		BLANCO	000-004-01-00006047	1,868.75	Bueno
000002	0000594	FACT	14/03/2023	56112104-0000015670-28062023-000001	0000015670 SILLA GIRATORIA Y RODANTE: ESTRUCTURA METALICA, FORRO DE TELA, SIN BRAZOS, TIPO SECRETARIAL	SIN MARCA		NEGRO	001-003-01-00054377	1,588.72	Bueno
000079	0000632	FACT	14/03/2023	56101706-0000015537-13072023-000001	0000015537 MESA DE CONFERENCIA: ESTRUCTURA MADERA, PLATAFORMA FORMICA, MEDIDAS 35.5X71X30"	SIN MARCA		CAFE	001-003-01-00054377	5,676.79	Bueno
000081	0000631	FACT	14/03/2023	56112104-0000011130-13072023-000004	0000011130 SILLA GIRATORIA Y RODANTE: ESTRUCTURA PLASTICA, FORRO DE TELA, SIN BRAZOS, TIPO SECRETARIAL	SIN MARCA		NEGRO	001-003-01-00054377	1,588.72	Bueno
000082	0000630	FACT	14/03/2023	56112104-0000011130-13072023-000003	0000011130 SILLA GIRATORIA Y RODANTE: ESTRUCTURA PLASTICA, FORRO DE TELA, SIN BRAZOS, TIPO SECRETARIAL	SIN MARCA		NEGRO	001-003-01-00054377	1,588.72	Bueno
000084	0000628	FACT	14/03/2023	56112104-0000011130-13072023-000001	0000011130 SILLA GIRATORIA Y RODANTE: ESTRUCTURA PLASTICA, FORRO DE TELA, SIN BRAZOS, TIPO SECRETARIAL	SIN MARCA		NEGRO	001-003-01-00054377	1,588.72	Bueno

<b>UBICACIÓN DEL BIEN</b>		
<b>Estructura Orgánica :</b>	006	DIRECCION TECNICA
<b>División :</b>	02	DEPARTAMENTO DE MERCADOS
<b>Departamento :</b>	00	



República de Honduras

INVENTARIO GENERAL POR INSTITUCION GERENCIA ADMINISTRATIVA Y UNIDAD EJECUTORA

ESTADO DEL DOCUMENTO : APROBADO

FECHA : DESDE : 01/01/2010 HASTA : 18/02/2025



18/02/2025 10:31:17

Gestión: 2025

R\_BNU\_INV\_INSTGAUE\_CON

Página 16 de 86

<b>INSTITUCION :</b>	0153	Comisión Reguladora de Energía Eléctrica
<b>GERENCIA ADMINISTRATIVA :</b>	001	GERENCIA CENTRAL
<b>UNIDAD EJECUTORA :</b>	001	COORDINACIÓN TÉCNICA

<b>UBICACIÓN DEL BIEN</b>		
<b>Estructura Orgánica :</b>	006	DIRECCION TECNICA
<b>División :</b>	02	DEPARTAMENTO DE MERCADOS
<b>Departamento :</b>	00	
<b>Sección :</b>	00	
<b>Unidad :</b>	00	

Núm. Doc.	Número Ficha	Tipo Documento	Fecha Doc.	Número de Inventario	Item	Marca	Serie	Color	Número Documento	Costo Adquisición	Estado del Bien
000077	0000003	MEMORA	02/03/2021	44111905-0000023918-15122017-000002	0000023918	PIZARRA: ESTRUCTURA FORMICA / ALUMINIO, MEDIDAS 48X96"	SIN MARCA	BLANCO/GRIS	000-001-01-00016959	2,530.00	Bueno
000176	0000364	MEMORA	19/08/2021	43211508-0000110289-29122021-000007	0000110289	COMPUTADORA PORTATIL: MODELO ELITEBOOK X360 1040 G7, PROCESADOR CORE I7, PANTALLA 14", DISCO DURO 512 GB, MEMORIA RAM 16 GB, VELOCIDAD 1.61 GHZ, TARJETA DE RED 10/100/1000	HEWLETT PACKARD HP	GRIS	000-001-01-000091672	51,325.65	Bueno
000228	0000361	FACT	24/05/2021	43211508-0000110286-29122021-000001	0000110286	COMPUTADORA PORTATIL: MODELO ZBOOK FIREFLY 15 G7, PROCESADOR CORE I7, PANTALLA 15.6", DISCO DURO 512 GB, MEMORIA RAM 16 GB, VELOCIDAD 2.30 GHZ, TARJETA RED 10/100/1000	HEWLETT PACKARD HP	GRIS	000-001-01-00008711	42,784.60	Bueno

<b>UBICACIÓN DEL BIEN</b>		
<b>Estructura Orgánica :</b>	006	DIRECCION TECNICA
<b>División :</b>	03	DEPARTAMENTO DE FISCALIZACION
<b>Departamento :</b>	00	
<b>Sección :</b>	00	
<b>Unidad :</b>	00	

Núm. Doc.	Número Ficha	Tipo Documento	Fecha Doc.	Número de Inventario	Item	Marca	Serie	Color	Número Documento	Costo Adquisición	Estado del Bien
000115	0000303	INV. NOREG	30/11/2018	56111601-0000098698-04032021-000001	0000098698	PANEL DIVISORIO: ESTRUCTURA MADERA, MARCO DE ALUMINIO, SIN FORRO, MEDIDAS 48X143"	SIN MARCA	GRIS	000-003-01-00039546	22,648.30	Bueno
000116	0000310	INV. NOREG	27/11/2020	43201503-0000105606-09032021-000007	0000105606	UNIDAD CENTRAL DE PROCESOS (CPU): MODELO PRECISION 7820 TOWER, PROCESADOR XEON GOLD 5218, DISCO DURO 2 TB, MEMORIA RAM 32 GB, VELOCIDAD 3.9 GHZ, TARJETA DE RED 100/100/1000	DELL	NEGRO	000-003-01-00000940	97,532.19	Bueno
000127	0000328	INV. NOREG	27/11/2020	43211902-0000105607-09032021-000014	0000105607	MONITOR PARA PC (LCD): MODELO P2720D, TAMAÑO 27"	DELL	NEGRO	000-003-01-00000940	26,318.21	Bueno
000128	0000327	MEMORA	25/09/2023	43211902-0000105607-09032021-000013	0000105607	MONITOR PARA PC (LCD): MODELO P2720D, TAMAÑO 27"	DELL	NEGRO	000-003-01-00000940	26,318.21	Bueno



República de Honduras

INVENTARIO GENERAL POR INSTITUCION GERENCIA ADMINISTRATIVA Y UNIDAD EJECUTORA

ESTADO DEL DOCUMENTO : APROBADO

FECHA : DESDE : 01/01/2010 HASTA : 18/02/2025



18/02/2025 10:31:17  
Gestión: 2025

R\_BNU\_INV\_INSTGAUE\_CON

Página 17 de 86

Núm. Doc.	Número Ficha	Tipo Documento	Fecha Doc.	Número de Inventario	Item	Marca	Serie	Color	Número Documento	Costo Adquisición	Estado del Bien
<p><b>INSTITUCION :</b> 0153 Comisión Reguladora de Energía Eléctrica</p> <p><b>GERENCIA ADMINISTRATIVA :</b> 001 GERENCIA CENTRAL</p> <p><b>UNIDAD EJECUTORA :</b> 001 COORDINACIÓN TÉCNICA</p> <p><b>UBICACIÓN DEL BIEN</b></p> <p><b>Estructura Orgánica :</b> 006 DIRECCION TECNICA</p> <p><b>División :</b> 03 DEPARTAMENTO DE FISCALIZACION</p> <p><b>Departamento :</b> 00</p> <p><b>Sección :</b> 00</p> <p><b>Unidad :</b> 00</p>											
000145	0000339	INV. NOREG	27/11/2020	43211706-0000066861-09032021-000007	0000066861 TECLADO PARA PC (USB): MODELO KB-216T	DELL		NEGRO	000-003-01-0000940	4,644.39	Bueno
000227	0000362	FACT	19/08/2021	43211508-0000110289-29122021-000005	0000110289 COMPUTADORA PORTATIL: MODELO ELITEBOOK X360 1040 G7, PROCESADOR CORE I7, PANTALLA 14", DISCO DURO 512 GB, MEMORIA RAM 16 GB, VELOCIDAD 1.61 GHZ, TARJETA DE RED 10/100/1000	HEWLETT PACKARD HP		GRIS	000-001-01-00009167	51,325.65	Bueno
000245	0000359	MEMORA	30/06/2023	43211508-0000110289-29122021-000003	0000110289 COMPUTADORA PORTATIL: MODELO ELITEBOOK X360 1040 G7, PROCESADOR CORE I7, PANTALLA 14", DISCO DURO 512 GB, MEMORIA RAM 16 GB, VELOCIDAD 1.61 GHZ, TARJETA DE RED 10/100/1000	HEWLETT PACKARD HP		GRIS	000-001-01-00009167	51,325.65	Bueno
000032	0000593	FACT	07/02/2023	56112002-0000000039-28062023-000003	0000000039 SUPERFICIE DE TRABAJO: ESTRUCTURA DE MADERA, PLATAFORMA FORMICA, MEDIDAS 47X23.5"	SIN MARCA		CAFE	001-003-01-00053639	8,233.79	Bueno
000035	0000592	MEMORA	07/02/2023	56112002-0000000039-28062023-000002	0000000039 SUPERFICIE DE TRABAJO: ESTRUCTURA DE MADERA, PLATAFORMA FORMICA, MEDIDAS 47X23.5"	SIN MARCA		CAFE	001-003-01-00053639	5,785.89	Bueno
000037	0000590	FACT	07/02/2023	56101718-0000031467-28062023-000002	0000031467 CAJONERA: ESTRUCTURA METALICA, 3 GAVETAS, MEDIDAS 26X16X19"	SIN MARCA		CAFE	001-003-01-00053639	2,447.90	Bueno
000040	0000599	FACT	04/02/2023	56112104-0000000401-28062023-000004	0000000401 SILLA GIRATORIA Y RODANTE: ESTRUCTURA METALICA, FORRO DE TELA, CON BRAZOS, TIPO SEMI EJECUTIVA	SIN MARCA		NEGRO	001-003-01-00053578	4,644.24	Bueno
000062	0000612	FACT	21/03/2023	43211902-0000117201-06072023-000003	0000117201 MONITOR PARA PC (LED): MODELO P24 G5, TAMAÑO 24"	HEWLETT PACKARD HP		NEGRO	000-001-01-00011820	4,140.00	Bueno
000070	0000610	FACT	21/03/2023	43211902-0000117201-06072023-000001	0000117201 MONITOR PARA PC (LED): MODELO P24 G5, TAMAÑO 24"	HEWLETT PACKARD HP		NEGRO	000-001-01-0000820	4,140.00	Bueno
000074	0000623	MEMORA	10/05/2023	52161505-0000117240-10072023-000001	0000117240 TELEVISOR A COLOR (LED): MODELO DHI-LTV65SN400, TAMAÑO 65"	DAHUA	8LQ0113419AB00080	NEGRO	001-001-01-00014814	15,985.00	Bueno
000090	0000636	FACT	07/08/2023	43211509-0000115253-07092023-000001	0000115253 COMPUTADORA PORTATIL (TABLETA): MODELO GALAXY TAB S8	SAMSUNG		NEGRO	000-001-01-0000455	26,047.50	Bueno
000091	0000637	FACT	07/08/2023	43211509-0000115253-07092023-000002	0000115253 COMPUTADORA PORTATIL (TABLETA): MODELO GALAXY TAB S8	SAMSUNG		NEGRO	000-001-01-0000455	26,047.50	Bueno
000092	0000639	FACT	07/08/2023	43211509-0000115253-07092023-000004	0000115253 COMPUTADORA PORTATIL (TABLETA): MODELO GALAXY TAB S8	SAMSUNG		NEGRO	000-001-01-0000455	26,047.50	Bueno
000093	0000638	FACT	07/08/2023	43211509-0000115253-07092023-000003	0000115253 COMPUTADORA PORTATIL (TABLETA): MODELO GALAXY TAB S8	SAMSUNG		NEGRO	000-001-01-0000455	26,047.50	Bueno
000146	0000979	FACT	26/03/2024	56112104-0000012251-03062024-000001	0000012251	SIN MARCA		NEGRO	000-003-01-00105426	3,023.26	Bueno





República de Honduras

INVENTARIO GENERAL POR INSTITUCION GERENCIA ADMINISTRATIVA Y UNIDAD EJECUTORA

ESTADO DEL DOCUMENTO : APROBADO

FECHA : DESDE : 01/01/2010 HASTA : 18/02/2025



18/02/2025 10:31:17  
Gestión: 2025

R\_BNU\_INV\_INSTGAUE\_CON

Página 18 de 86

<b>INSTITUCION :</b>	0153	Comisión Reguladora de Energía Eléctrica
<b>GERENCIA ADMINISTRATIVA :</b>	001	GERENCIA CENTRAL
<b>UNIDAD EJECUTORA :</b>	001	COORDINACIÓN TÉCNICA

<b>UBICACIÓN DEL BIEN</b>		
<b>Estructura Orgánica :</b>	006	DIRECCION TECNICA
<b>División :</b>	03	DEPARTAMENTO DE FISCALIZACION
<b>Departamento :</b>	00	
<b>Sección :</b>	00	
<b>Unidad :</b>	00	

Núm. Doc.	Número Ficha	Tipo Documento	Fecha Doc.	Número de Inventario	Item	Marca	Serie	Color	Número Documento	Costo Adquisición	Estado del Bien
000181	0001018	FACT	26/03/2024	56101530-0000091564-13062024-000001	0000091564 SILLA GIRATORIA Y RODANTE: ESTRUCTURA METALICA, FORRO DE CUERINA, CON BRAZOS, TIPO EJECUTIVA	IPSA		BEIGE	000-003-01-00105426	7,385.96	Bueno
000300	0001121	FACT	19/08/2024	43191504-0000030569-17102024-000002	0000030569 ARMARIO: ESTRUCTURA METALICA, 2 PUERTAS, 4 ENTREPANOS, MEDIDAS 77X47X18"	VTECH	1QX00036573-Y	BLANCO	000-002-01-00001325	1,552.50	Bueno
000301	0001120	FACT	19/08/2024	43191504-0000030569-17102024-000001	0000030569 TELEFONO INALAMBRICO: MODELO CS6114, TIPO DE TECLAS	VTECH	1QX00036368-Y	BLANCO	000-002-01-00001325	1,552.50	Bueno

<b>UBICACIÓN DEL BIEN</b>		
<b>Estructura Orgánica :</b>	007	UNIDAD DE PALNEAMIENTO Y EVALUACION DE LA GESTION
<b>División :</b>	00	UNIDAD DE PALNEAMIENTO Y EVALUACION DE LA GESTION
<b>Departamento :</b>	00	
<b>Sección :</b>	00	
<b>Unidad :</b>	00	

Núm. Doc.	Número Ficha	Tipo Documento	Fecha Doc.	Número de Inventario	Item	Marca	Serie	Color	Número Documento	Costo Adquisición	Estado del Bien
000078	0000088	MEMORA	24/07/2023	56101718-0000031467-21122018-000003	0000031467 CAJONERA: ESTRUCTURA METALICA, 3 GAVETAS, MEDIDAS 26X16X19"	SIN MARCA		GRIS	000-003-01-00039546	2,447.90	Bueno
000079	0000087	MEMORA	29/03/2019	56101718-0000031467-21122018-000002	0000031467 CAJONERA: ESTRUCTURA METALICA, 3 GAVETAS, MEDIDAS 26X16X19"	SIN MARCA		GRIS	000-003-01-00039546	2,447.90	Bueno

**Total bienes por Unidad Ejecutora : 204** **Totales en Lempiras : 3,606,754.79**

<b>UNIDAD EJECUTORA :</b>	002	COORDINACIÓN ADMINISTRATIVA
---------------------------	-----	-----------------------------

<b>UBICACIÓN DEL BIEN</b>		
<b>Estructura Orgánica :</b>	000	SIN DESCRIPCION
<b>División :</b>	00	SIN DESCRIPCION
<b>Departamento :</b>	00	



República de Honduras

INVENTARIO GENERAL POR INSTITUCION GERENCIA ADMINISTRATIVA Y UNIDAD EJECUTORA

ESTADO DEL DOCUMENTO : APROBADO

FECHA : DESDE : 01/01/2010 HASTA : 18/02/2025



18/02/2025 10:31:17  
Gestión: 2025

R\_BNU\_INV\_INSTGAUE\_CON

Página 19 de 86

<b>INSTITUCION :</b>	0153	Comisión Reguladora de Energía Eléctrica
<b>GERENCIA ADMINISTRATIVA :</b>	001	GERENCIA CENTRAL
<b>UNIDAD EJECUTORA :</b>	002	COORDINACIÓN ADMINISTRATIVA

<b>UBICACIÓN DEL BIEN</b>		
<b>Estructura Orgánica :</b>	000	SIN DESCRIPCION
<b>División :</b>	00	SIN DESCRIPCION
<b>Departamento :</b>	00	
<b>Sección :</b>	00	
<b>Unidad :</b>	00	

Núm. Doc.	Número Ficha	Tipo Documento	Fecha Doc.	Número de Inventario	Item	Marca	Serie	Color	Número Documento	Costo Adquisición	Estado del Bien
000004	0000572	FACT	13/03/2023	56112104-0000000401-26062023-000021	0000000401 SILLA GIRATORIA Y RODANTE: ESTRUCTURA METALICA, FORRO DE TELA, CON BRAZOS, TIPO SEMI EJECUTIVA	SIN MARCA		NEGRO	001-003-01-00054356	4,644.24	Bueno

<b>UBICACIÓN DEL BIEN</b>		
<b>Estructura Orgánica :</b>	001	DIRECTORIO DE COMISIONADOS
<b>División :</b>	00	DIRECTORIO DE COMISIONADOS
<b>Departamento :</b>	00	
<b>Sección :</b>	00	
<b>Unidad :</b>	00	

Núm. Doc.	Número Ficha	Tipo Documento	Fecha Doc.	Número de Inventario	Item	Marca	Serie	Color	Número Documento	Costo Adquisición	Estado del Bien
000020	0000046	MEMORA	28/07/2022	44101603-0000092468-15122017-000003	0000092468 MAQUINA DESTRUCTORA DE PAPEL: MODELO 1758495D	SWINGLINE	BN1616001583	NEGRO/GRIS	000-001-01-00010805	9,056.25	Bueno
000021	0000045	MEMORA	19/09/2024	44101603-0000092468-15122017-000002	0000092468 MAQUINA DESTRUCTORA DE PAPEL: MODELO 1758495D	SWINGLINE	PM1616001617	NEGRO/GRIS	000-001-01-00010805	9,056.25	Bueno
000034	0000085	MEMORA	02/03/2022	56101701-0000097522-20122018-000003	0000097522 CREDENZA: ESTRUCTURA MADERA, 2 PUERTAS, 4 DEPOSITOS, MEDIDAS 30X95X18"	SIN MARCA		CAFE/BLANCO	000-003-01-00039546	12,046.54	Bueno
000036	0000184	MEMORA	28/07/2022	56101701-0000097546-26122018-000001	0000097546 CREDENZA: ESTRUCTURA MADERA, 2 PUERTAS, 4 DEPOSITOS, MEDIDAS 30X79X18"	SIN MARCA		CAFE/BLANCO	000-003-01-00039546	8,223.42	Bueno
000114	0000168	MEMORA	28/07/2022	56112002-0000097672-21122018-000002	0000097672 SUPERFICIE DE TRABAJO: ESTRUCTURA MADERA, PLATAFORMA FORMICA, MEDIDAS 75X30"	SIN MARCA		CAFE	000-003-01-00039546	8,379.55	Bueno
000115	0000167	MEMORA	30/03/2023	56112002-0000097672-21122018-000001	0000097672 SUPERFICIE DE TRABAJO: ESTRUCTURA MADERA, PLATAFORMA FORMICA, MEDIDAS 75X30"	SIN MARCA		CAFE	000-003-01-00039546	8,379.55	Bueno
000116	0000166	MEMORA	28/07/2022	56101701-0000097674-21122018-000003	0000097674 CREDENZA: ESTRUCTURA MADERA, 2 PUERTAS, 2 DEPOSITOS, 3 GAVETAS, MEDIDAS 28X69X22"	SIN MARCA		CAFE	000-003-01-00039546	8,379.55	Bueno
000117	0000165	MEMORA	28/07/2022	56101701-0000097674-21122018-000002	0000097674 CREDENZA: ESTRUCTURA MADERA, 2 PUERTAS, 2 DEPOSITOS, 3 GAVETAS, MEDIDAS 28X69X22"	SIN MARCA		CAFE	000-003-01-00039546	8,379.55	Bueno



República de Honduras

INVENTARIO GENERAL POR INSTITUCION GERENCIA ADMINISTRATIVA Y UNIDAD EJECUTORA

ESTADO DEL DOCUMENTO : APROBADO

FECHA : DESDE : 01/01/2010 HASTA : 18/02/2025



18/02/2025 10:31:17  
Gestión: 2025

R\_BNU\_INV\_INSTGAUE\_CON

Página 20 de 86

<b>INSTITUCION :</b>	0153	Comisión Reguladora de Energía Eléctrica
<b>GERENCIA ADMINISTRATIVA :</b>	001	GERENCIA CENTRAL
<b>UNIDAD EJECUTORA :</b>	002	COORDINACIÓN ADMINISTRATIVA

<b>UBICACIÓN DEL BIEN</b>		
<b>Estructura Orgánica :</b>	001	DIRECTORIO DE COMISIONADOS
<b>División :</b>	00	DIRECTORIO DE COMISIONADOS
<b>Departamento :</b>	00	
<b>Sección :</b>	00	
<b>Unidad :</b>	00	

Núm. Doc.	Número Ficha	Tipo Documento	Fecha Doc.	Número de Inventario	Item	Marca	Serie	Color	Número Documento	Costo Adquisición	Estado del Bien
000118	0000164	MEMORA	30/03/2023	56101701-0000097674-21122018-000001	0000097674 CREDENZA: ESTRUCTURA MADERA, 2 PUERTAS, 2 DEPOSITOS, 3 GAVETAS, MEDIDAS 28X69X22"	SIN MARCA		CAFE	000-003-01-00039546	8,379.55	Bueno
000001	0000193	MEMORA	28/07/2022	43211508-0000096458-26042019-000002	0000096458 COMPUTADORA PORTATIL: MODELO SURFACE BOOK 2, PROCESADOR CORE Í7, PANTALLA 13", DISCO DURO 512 GB, MEMORIA RAM 16 GB, VELOCIDAD 2.11 GHZ, TARJETA DE RED 10/100/1000	MICROSOFT		GRIS	000-001-01-00004312	90,636.10	Bueno
000008	0000209	MEMORA	10/08/2020	43211508-0000104211-23112020-000003	0000104211 COMPUTADORA PORTATIL: MODELO ZBOOK X2 G4, PROCESADOR CORE Í7, PANTALLA 14", DISCO DURO 1 TB, MEMORIA RAM 16 GB, VELOCIDAD 2.1 GHZ, TARJETA RED 10/100/1000	HEWLETT PACKARD HP		GRIS	000-001-01-00017380	78,700.25	Bueno
000010	0000207	MEMORA	30/03/2023	43211508-0000104211-23112020-000001	0000104211 COMPUTADORA PORTATIL: MODELO ZBOOK X2 G4, PROCESADOR CORE Í7, PANTALLA 14", DISCO DURO 1 TB, MEMORIA RAM 16 GB, VELOCIDAD 2.1 GHZ, TARJETA RED 10/100/1000	HEWLETT PACKARD HP		GRIS	000-001-01-00017380	78,700.25	Bueno
000039	0000269	MEMORA	28/07/2022	56112104-0000012368-18022021-000005	0000012368 SILLA FIJA: ESTRUCTURA METALICA, FORRO DE CUERINA, CON BRAZOS, TIPO DE ESPERA.	SIN MARCA		NEGRO	000-003-01-00062282	3,608.19	Bueno
000040	0000268	MEMORA	28/07/2022	56112104-0000012368-18022021-000004	0000012368 SILLA FIJA: ESTRUCTURA METALICA, FORRO DE CUERINA, CON BRAZOS, TIPO DE ESPERA.	SIN MARCA		NEGRO	000-003-01-00062282	3,608.19	Bueno
000073	0000237	MEMORA	28/07/2022	56112104-0000000534-18022021-000009	0000000534 SILLA GIRATORIA Y RODANTE: ESTRUCTURA METALICA, FORRO DE TELA, CON BRAZOS, TIPO SEMIEJECUTIVA.	SIN MARCA		NEGRO	000-003-01-00062282	5,202.26	Bueno
000086	0000226	MEMORA	19/09/2024	56112104-0000011529-18022021-000003	0000011529 SILLA GIRATORIA Y RODANTE: ESTRUCTURA METAL, FORRO DE CUERO, CON BRAZOS, TIPO EJECUTIVA.	SIN MARCA		NEGRO	000-001-01-00007492	4,128.51	Bueno
000087	0000225	MEMORA	28/07/2022	56112104-0000011529-18022021-000002	0000011529 SILLA GIRATORIA Y RODANTE: ESTRUCTURA METAL, FORRO DE CUERO, CON BRAZOS, TIPO EJECUTIVA.	SIN MARCA		NEGRO	000-001-01-00007492	4,128.51	Bueno
000088	0000224	MEMORA	02/03/2022	56112104-0000011529-18022021-000001	0000011529 SILLA GIRATORIA Y RODANTE: ESTRUCTURA METAL, FORRO DE CUERO, CON BRAZOS, TIPO EJECUTIVA.	SIN MARCA		NEGRO	000-001-01-00007492	4,128.51	Bueno
000089	0000223	MEMORA	28/07/2022	56112104-0000013901-18022021-000006	0000013901 SILLA FIJA: ESTRUCTURA METALICA, FORRO DE CUERO, CON BRAZOS, TIPO DE ESPERA	SIN MARCA		NEGRO	000-001-01-00007492	3,087.75	Bueno



República de Honduras

INVENTARIO GENERAL POR INSTITUCION GERENCIA ADMINISTRATIVA Y UNIDAD EJECUTORA

ESTADO DEL DOCUMENTO : APROBADO

FECHA : DESDE : 01/01/2010 HASTA : 18/02/2025



18/02/2025 10:31:17  
Gestión: 2025

R\_BNU\_INV\_INSTGAUE\_CON

Página 21 de 86

<b>INSTITUCION :</b>	0153	Comisión Reguladora de Energía Eléctrica
<b>GERENCIA ADMINISTRATIVA :</b>	001	GERENCIA CENTRAL
<b>UNIDAD EJECUTORA :</b>	002	COORDINACIÓN ADMINISTRATIVA

<b>UBICACIÓN DEL BIEN</b>		
<b>Estructura Orgánica :</b>	001	DIRECTORIO DE COMISIONADOS
<b>División :</b>	00	DIRECTORIO DE COMISIONADOS
<b>Departamento :</b>	00	
<b>Sección :</b>	00	
<b>Unidad :</b>	00	

Núm. Doc.	Número Ficha	Tipo Documento	Fecha Doc.	Número de Inventario	Item	Marca	Serie	Color	Número Documento	Costo Adquisición	Estado del Bien
000090	0000222	MEMORA	30/03/2023	56112104-0000013901-18022021-000005	0000013901 SILLA FIJA: ESTRUCTURA METALICA, FORRO DE CUERO, CON BRAZOS, TIPO DE ESPERA	SIN MARCA		NEGRO	000-001-01-00007492	3,087.75	Bueno
000091	0000221	MEMORA	30/03/2023	56112104-0000013901-18022021-000004	0000013901 SILLA FIJA: ESTRUCTURA METALICA, FORRO DE CUERO, CON BRAZOS, TIPO DE ESPERA	SIN MARCA		NEGRO	000-001-01-00007492	3,087.75	Bueno
000092	0000220	MEMORA	28/07/2022	56112104-0000013901-18022021-000003	0000013901 SILLA FIJA: ESTRUCTURA METALICA, FORRO DE CUERO, CON BRAZOS, TIPO DE ESPERA	SIN MARCA		NEGRO	000-001-01-00007492	3,087.75	Bueno
000093	0000219	MEMORA	02/03/2022	56112104-0000013901-18022021-000002	0000013901 SILLA FIJA: ESTRUCTURA METALICA, FORRO DE CUERO, CON BRAZOS, TIPO DE ESPERA	SIN MARCA		NEGRO	000-001-01-00007492	3,087.75	Bueno
000094	0000218	MEMORA	02/03/2022	56112104-0000013901-18022021-000001	0000013901 SILLA FIJA: ESTRUCTURA METALICA, FORRO DE CUERO, CON BRAZOS, TIPO DE ESPERA	SIN MARCA		NEGRO	000-001-01-00007492	3,087.75	Bueno
000160	0000346	MEMORA	27/07/2022	43211508-0000104142-09032021-000003	0000104142 COMPUTADORA PORTATIL: MODELO LATITUDE 5310, PROCESADOR CORE Í7, PANTALLA 13", DISCO DURO 512 GB, MEMORIA RAM 8 GB, VELOCIDAD 1.8 GHZ, TARJETA DE RED 10/100/1000	DELL	1JT6C63	GRIS	000-001-01-00001085	29,744.04	Bueno
000165	0000431	MEMORA	28/06/2024	43211902-0000110249-29122021-000022	0000110249 MONITOR PARA PC (LED): MODELO M24F, TAMAÑO 24"	HEWLETT PACKARD HP		NEGRO/GRIS	000-001-01-00009479	4,485.00	Bueno
000177	0000426	FACT	27/10/2021	43211902-0000110249-29122021-000019	0000110249 MONITOR PARA PC (LED): MODELO M24F, TAMAÑO 24"	HEWLETT PACKARD HP		NEGRO/GRIS	000-001-01-00009479	4,485.00	Bueno
000209	0000397	MEMORA	27/07/2022	43211902-0000110249-29122021-000010	0000110249 MONITOR PARA PC (LED): MODELO M24F, TAMAÑO 24"	HEWLETT PACKARD HP		NEGRO/GRIS	000-001-01-00009479	4,485.00	Bueno
000238	0000371	MEMORA	28/07/2022	43211902-0000110249-29122021-000003	0000110249 MONITOR PARA PC (LED): MODELO M24F, TAMAÑO 24"	HEWLETT PACKARD HP		NEGRO/GRIS	000-001-01-00009479	4,485.00	Bueno
000260	0000439	MEMORA	28/07/2022	43211706-0000110252-30122021-000003	0000110252 TECLADO PARA PC (INALAMBRICO): MODELO 850	MICROSOFT	0908616800859	NEGRO	000-001-01-00009479	402.50	Bueno
000262	0000437	MEMORA	27/07/2022	43211706-0000110252-30122021-000001	0000110252 TECLADO PARA PC (INALAMBRICO): MODELO 850	MICROSOFT	0908616799921	NEGRO	000-001-01-00009479	402.50	Bueno
000266	0000434	MEMORA	28/07/2022	39121004-0000094512-30122021-000003	0000094512 UNIDAD DE SUMINISTRO DE ENERGIA (UPS): MODELO NT-751	FORZA	210422500858	NEGRO	000-001-01-0000556	1,107.46	Bueno
000034	0000473	MEMORA	28/07/2022	40101701-0000092465-18022022-000002	0000092465 AIRE ACONDICIONADO: MODELO R410, TIPO MINI SPLIT, CAPACIDAD 12000 BTU	COLD COMFORT	JAAOGBG7170716006630	BLANCO	000-001-01-0000207	14,581.17	Bueno
000037	0000471	MEMORA	28/07/2022	56112002-0000060357-18022022-000001	0000060357 SUPERFICIE DE TRABAJO: ESTRUCTURA MADERA, PLATAFORMA FORMICA, MEDIDAS 65X30"	SIN MARCA		CAFÉ	000-003-01-00039546	8,379.55	Bueno
000048	0000460	MEMORA	28/07/2022	56101701-0000097522-18022022-000002	0000097522	SIN MARCA		CAFÉ/BLANCO	000-003-01-	12,046.54	Bueno



República de Honduras

INVENTARIO GENERAL POR INSTITUCION GERENCIA ADMINISTRATIVA Y UNIDAD EJECUTORA

ESTADO DEL DOCUMENTO : APROBADO

FECHA : DESDE : 01/01/2010 HASTA : 18/02/2025



18/02/2025 10:31:17  
Gestión: 2025

R\_BNU\_INV\_INSTGAUE\_CON

Página 22 de 86

<b>INSTITUCION :</b>	0153	Comisión Reguladora de Energía Eléctrica
<b>GERENCIA ADMINISTRATIVA :</b>	001	GERENCIA CENTRAL
<b>UNIDAD EJECUTORA :</b>	002	COORDINACIÓN ADMINISTRATIVA

<b>UBICACIÓN DEL BIEN</b>		
<b>Estructura Orgánica :</b>	001	DIRECTORIO DE COMISIONADOS
<b>División :</b>	00	DIRECTORIO DE COMISIONADOS
<b>Departamento :</b>	00	
<b>Sección :</b>	00	
<b>Unidad :</b>	00	

Núm. Doc.	Número Ficha	Tipo Documento	Fecha Doc.	Número de Inventario	Item	Marca	Serie	Color	Número Documento	Costo Adquisición	Estado del Bien
					CREDENZA: ESTRUCTURA MADERA, 2 PUERTAS, 4 DEPOSITOS, MEDIDAS 30X95X18"				00039546		
000050	0000458	MEMORA	30/03/2023	43211508-0000104211-18022022-000001	0000104211 COMPUTADORA PORTATIL: MODELO ZBOOK X2 G4, PROCESADOR CORE Í7, PANTALLA 14", DISCO DURO 1 TB, MEMORIA RAM 16 GB, VELOCIDAD 2.1 GHZ, TARJETA RED 10/100/1000	HEWLETT PACKARD HP		GRIS	000-001-01-00017380	78,700.25	Bueno
000083	0000529	MEMORA	28/07/2022	56101530-0000091564-17032022-000006	0000091564 ARMARIO: ESTRUCTURA METALICA, 2 PUERTAS, 4 ENTREPAÑOS, MEDIDAS 77X47X18"	IPSA		BEIGE	000-003-01-00039546	11,802.39	Bueno
000102	0000541	INV_BIENES	27/10/2021	43211706-0000110252-02092022-000001	0000110252 TECLADO PARA PC (INALAMBRICO): MODELO 850	MICROSOFT	0908616799920	NEGRO	000-001-01-00009479	402.50	Bueno
000108	0000548	FACT	04/08/2022	55121724-0000005051-04092022-000003	0000005051 ASTA PARA BANDERA: ESTRUCTURA MADERA, ALTURA 96"	SIN MARCA	SIN SERIE	CAFÉ	000-001-01-00005558	2,530.00	Bueno
000109	0000547	FACT	04/08/2022	55121724-0000005051-04092022-000002	0000005051 ASTA PARA BANDERA: ESTRUCTURA MADERA, ALTURA 96"	SIN MARCA	SIN SERIE	CAFÉ	000-001-01-00005558	2,530.00	Bueno
000110	0000546	FACT	04/08/2022	55121724-0000005051-04092022-000001	0000005051 ASTA PARA BANDERA: ESTRUCTURA MADERA, ALTURA 96"	SIN MARCA	SIN SERIE	CAFÉ	000-001-01-00005558	2,530.00	Bueno
000111	0000545	FACT	09/08/2022	44111905-0000002631-04092022-000002	0000002631 PIZARRA: ESTRUCTURA FORMICA / ALUMINIO, MEDIDAS 36X48"	SIN MARCA		BLANCO	000-004-01-00006047	1,868.75	Bueno
000118	0000563	FACT	26/09/2022	52161505-0000113208-22122022-000002	0000113208 TELEVISOR A COLOR (LED): MODELO 43UP7500PSF, TAMAÑO 43"	LG	205MXHB3D825	NEGRO	006-012-01-00081525	10,595.01	Bueno
000119	0000562	FACT	26/09/2022	45111802-0000005858-22122022-000003	0000005858 SOPORTE PARA TELEVISOR: ESTRUCTURA METALICA.	SIN MARCA	SIN SERIE	NEGRO	006-012-01-00081525	994.99	Bueno
000120	0000561	FACT	26/09/2022	48101711-0000111991-22122022-000002	0000111991 ENFRIADOR DE AGUA: MODELO K-WD15C	KALLEY	15C2103236	BLANCO	006-012-01-00081525	2,995.00	Bueno
000121	0000560	FACT	26/09/2022	48101711-0000111991-22122022-000001	0000111991 ENFRIADOR DE AGUA: MODELO K-WD15C	KALLEY	15C2103284	BLANCO	006-012-01-00081525	2,995.00	Bueno
000077	0000626	FACT	13/03/2023	43211508-0000117269-12072023-000001	0000117269 COMPUTADORA PORTATIL: MODELO LATITUDE 7430, PROCESADOR CORE Í7, PANTALLA 14", DISCO DURO 512 GB, MEMORIA RAM 32 GB, VELOCIDAD 1.8 GHZ, TARJETA DE RED 10/100/1000	DELL		GRIS	000-003-01-00003456	80,403.40	Bueno
000085	0000633	FACT	14/03/2023	56101706-0000019178-13072023-000001	0000019178 MESA DE CONFERENCIA: ESTRUCTURA MADERA, PLATAFORMA FORMICA, MEDIDAS 31X48"	SIN MARCA		CAFE/NEGRO	001-003-01-00054377	2,951.36	Bueno
000086	0000634	FACT	13/03/2023	43211508-0000117269-13072023-000001	0000117269	DELL		GRIS	000-003-01-00003456	80,403.40	Bueno



República de Honduras

INVENTARIO GENERAL POR INSTITUCION GERENCIA ADMINISTRATIVA Y UNIDAD EJECUTORA

ESTADO DEL DOCUMENTO : APROBADO

FECHA : DESDE : 01/01/2010 HASTA : 18/02/2025



18/02/2025 10:31:17  
Gestión: 2025

R\_BNU\_INV\_INSTGAUE\_CON

Página 23 de 86

<b>INSTITUCION :</b>	0153	Comisión Reguladora de Energía Eléctrica
<b>GERENCIA ADMINISTRATIVA :</b>	001	GERENCIA CENTRAL
<b>UNIDAD EJECUTORA :</b>	002	COORDINACIÓN ADMINISTRATIVA

<b>UBICACIÓN DEL BIEN</b>		
<b>Estructura Orgánica :</b>	001	DIRECTORIO DE COMISIONADOS
<b>División :</b>	00	DIRECTORIO DE COMISIONADOS
<b>Departamento :</b>	00	
<b>Sección :</b>	00	
<b>Unidad :</b>	00	

Núm. Doc.	Número Ficha	Tipo Documento	Fecha Doc.	Número de Inventario	Item	Marca	Serie	Color	Número Documento	Costo Adquisición	Estado del Bien	
000094	0000641	FACT	07/08/2023	52161512-0000082378-07092023-000002	0000082378	COMPUTADORA PORTATIL: MODELO LATITUDE 7430, PROCESADOR CORE I7, PANTALLA 14", DISCO DURO 512 GB, MEMORIA RAM 32 GB, VELOCIDAD 1.8 GHZ, TARJETA DE RED 10/100/1000	ESM	E4112E	NEGRO	000-003-01-00003463	4,849.15	Bueno
000248	0000786	FACT	08/12/2023	55121724-0000005051-13122023-000003	0000005051	PARLANTES PROFESIONALES: SIN MODELO	SIN MARCA		CAFÉ	000-001-01-00066442	3,392.50	Bueno
000249	0000785	FACT	08/12/2023	55121724-0000005051-13122023-000002	0000005051	ASTA PARA BANDERA: ESTRUCTURA MADERA, ALTURA 96"	SIN MARCA		CAFÉ	000-001-01-00066442	3,392.50	Bueno
000250	0000784	FACT	08/12/2023	55121724-0000005051-13122023-000001	0000005051	ASTA PARA BANDERA: ESTRUCTURA MADERA, ALTURA 96"	SIN MARCA		CAFÉ	000-001-01-00066442	3,392.50	Bueno
000251	0000789	FACT	08/12/2023	55121724-0000005051-13122023-000006	0000005051	ASTA PARA BANDERA: ESTRUCTURA MADERA, ALTURA 96"	SIN MARCA		CAFÉ	000-001-01-00066442	3,392.50	Bueno
000263	0000803	MEMORA	12/09/2023	56112002-0000035186-19122023-000004	0000035186	SUPERFICIE DE TRABAJO: ESTRUCTURA METALICA, PLATAFORMA FORMICA, MEDIDAS 47X24"	SIN MARCA		BEIGE	001-003-01-00057591	2,934.21	Bueno
000270	0000798	MEMORA	12/09/2023	56112104-0000000401-19122023-000004	0000000401	SILLA GIRATORIA Y RODANTE: ESTRUCTURA METALICA, FORRO DE TELA, CON BRAZOS, TIPO SEMI EJECUTIVA	SIN MARCA		NEGRO	001-003-01-00057591	5,592.66	Bueno
000280	0000812	MEMORA	12/09/2023	56101718-0000009794-19122023-000006	0000009794	CAJONERA: ESTRUCTURA METALICA, GAVETAS 3, MEDIDAS 24X23X17"	SIN MARCA		BEIGE	001-003-01-00057591	2,058.70	Bueno
000324	0000856	FACT	11/12/2023	52141501-0000119123-27122023-000001	0000119123	REFRIGERADORA ELECTRICA (FRIGOBAR): MODELO RT33D6AAE, 2 PUERTAS, TAMAÑO 3.3 PIES	HISENSE	1B0088Z0148JBAETLS20168	GRIS/NEGRO	006-012-01-00085672	7,995.00	Bueno
000014	0000866	FACT	07/02/2024	52141510-0000118591-06032024-000001	0000118591	AIRE ACONDICIONADO PORTATIL: MODELO OS-ACPOR12WE, CAPACIDAD 12000 BTU	OSTER	87920Z2307140150301	BLANCO	000-001-01-00000002	15,624.95	Bueno
000056	0000904	FACT	02/04/2024	52141501-0000119123-02052024-000002	0000119123	REFRIGERADORA ELECTRICA (FRIGOBAR): MODELO RT33D6AAE, 2 PUERTAS, TAMAÑO 3.3 PIES	HISENSE	1B0088Z0148JBAETLS20181	NEGRO/GRIS	006-012-01-00086133	4,595.00	Bueno
000058	0000906	FACT	13/03/2024	52141501-0000119123-02052024-000003	0000119123	REFRIGERADORA ELECTRICA (FRIGOBAR): MODELO RT33D6AAE, 2 PUERTAS, TAMAÑO 3.3 PIES	HISENSE	1B0088Z0148JBAETLS0140	NEGRO/GRIS	006-012-01-00086098	4,995.00	Bueno
000062	0000908	INV. NOREG	11/12/2023	52141501-0000119123-20052024-000001	0000119123	REFRIGERADORA ELECTRICA (FRIGOBAR): MODELO RT33D6AAE, 2 PUERTAS, TAMAÑO 3.3 PIES	HISENSE	1B0088Z0148JBAETLS2016	GRIS/NEGRO	006-012-01-00085672	7,994.00	Bueno
000064	0000909	MEMORA	17/06/2024	56112104-0000000401-20052024-000001	0000000401		SIN MARCA		NEGRO	001-003-01-	5,592.92	Bueno



República de Honduras

INVENTARIO GENERAL POR INSTITUCION GERENCIA ADMINISTRATIVA Y UNIDAD EJECUTORA

ESTADO DEL DOCUMENTO : APROBADO

FECHA : DESDE : 01/01/2010 HASTA : 18/02/2025



18/02/2025 10:31:17  
Gestión: 2025

R\_BNU\_INV\_INSTGAUE\_CON

Página 24 de 86

<b>INSTITUCION :</b>	0153	Comisión Reguladora de Energía Electrica
<b>GERENCIA ADMINISTRATIVA :</b>	001	GERENCIA CENTRAL
<b>UNIDAD EJECUTORA :</b>	002	COORDINACIÓN ADMINISTRATIVA

<b>UBICACIÓN DEL BIEN</b>		
<b>Estructura Orgánica :</b>	001	DIRECTORIO DE COMISIONADOS
<b>División :</b>	00	DIRECTORIO DE COMISIONADOS
<b>Departamento :</b>	00	
<b>Sección :</b>	00	
<b>Unidad :</b>	00	

Núm. Doc.	Número Ficha	Tipo Documento	Fecha Doc.	Número de Inventario	Item	Marca	Serie	Color	Número Documento	Costo Adquisición	Estado del Bien
000362	0001179	FACT	26/10/2024	56112104-0000012251-28112024-000001	0000012251	SIN MARCA		NEGRO	015-003-01-00396258	4,031.78	Bueno
000381	0001194	FACT	21/11/2024	56101703-0000001259-13122024-000001	0000001259	SIN MARCA		CAFE	001-005-01-00004621	34,370.28	Bueno

<b>UBICACIÓN DEL BIEN</b>		
<b>Estructura Orgánica :</b>	001	DIRECTORIO DE COMISIONADOS
<b>División :</b>	01	AUDITORIA
<b>Departamento :</b>	00	
<b>Sección :</b>	00	
<b>Unidad :</b>	00	

Núm. Doc.	Número Ficha	Tipo Documento	Fecha Doc.	Número de Inventario	Item	Marca	Serie	Color	Número Documento	Costo Adquisición	Estado del Bien
000167	0001003	MEMORA	26/03/2024	56112104-0000000534-04062024-000015	0000000534	SIN MARCA		NEGRO	000-003-01-00105426	9,190.37	Bueno

<b>UBICACIÓN DEL BIEN</b>		
<b>Estructura Orgánica :</b>	002	DIRECCION EJECUTIVA
<b>División :</b>	00	DIRECCION EJECUTIVA
<b>Departamento :</b>	00	
<b>Sección :</b>	00	
<b>Unidad :</b>	00	



República de Honduras

INVENTARIO GENERAL POR INSTITUCION GERENCIA ADMINISTRATIVA Y UNIDAD EJECUTORA

ESTADO DEL DOCUMENTO : APROBADO

FECHA : DESDE : 01/01/2010 HASTA : 18/02/2025



18/02/2025 10:31:17

Gestión: 2025

R\_BNU\_INV\_INSTGAUE\_CON

Página 25 de 86

<b>INSTITUCION :</b>	0153	Comisión Reguladora de Energía Eléctrica
<b>GERENCIA ADMINISTRATIVA :</b>	001	GERENCIA CENTRAL
<b>UNIDAD EJECUTORA :</b>	002	COORDINACIÓN ADMINISTRATIVA

<b>UBICACIÓN DEL BIEN</b>		
<b>Estructura Orgánica :</b>	002	DIRECCION EJECUTIVA
<b>División :</b>	00	DIRECCION EJECUTIVA
<b>Departamento :</b>	00	
<b>Sección :</b>	00	
<b>Unidad :</b>	00	

Núm. Doc.	Número Ficha	Tipo Documento	Fecha Doc.	Número de Inventario	Item	Marca	Serie	Color	Número Documento	Costo Adquisición	Estado del Bien	
000029	0000195	MEMORA	27/10/2020	43211508-0000104142-23112020-000001	0000104142	COMPUTADORA PORTATIL: MODELO LATITUDE 5310, PROCESADOR CORE Í7, PANTALLA 13", DISCO DURO 512 GB, MEMORIA RAM 8 GB, VELOCIDAD 1.8 GHZ, TARJETA DE RED 10/100/1000	DELL		GRIS	0001-001-01-1040	40,082.80	Bueno
000095	0000640	FACT	07/08/2023	52161512-0000082378-07092023-000001	0000082378	PARLANTES PROFESIONALES: SIN MODELO	ESM	ESM-E4112E	NEGRO	000-003-01-00003463	4,849.15	Bueno
000096	0000642	MEMORA	07/08/2022	45121515-0000118145-07092023-000001	0000118145	CAMARA DE VIDEO: MODELO X-H2	FUJIFILM	2022AJ8907	NEGRO	000-003-01-00003463	91,770.00	Bueno
000099	0000650	FACT	30/06/2023	43231512-0000112817-08092023-000008	0000112817	SOFTWARE DE GESTION DE LICENCIAS: OFFICE 365 E3	MICROSOFT			000-036-01-00033683	6,326.66	Bueno
000111	0000655	FACT	30/06/2023	43231512-0000112817-08092023-000013	0000112817	SOFTWARE DE GESTION DE LICENCIAS: OFFICE 365 E3	MICROSOFT			000-036-01-00033683	6,326.66	Bueno
000115	0000661	FACT	07/08/2023	56101536-0000061319-12092023-000002	0000061319	TRIPODE PARA PARLANTE PROFESIONAL: SIN MODELO	SIN MARCA		NEGRO	000-003-01-00003463	685.28	Bueno
000116	0000660	FACT	07/08/2023	56101536-0000061319-12092023-000001	0000061319	TRIPODE PARA PARLANTE PROFESIONAL: SIN MODELO	SIN MARCA		NEGRO	000-003-01-00003463	685.28	Bueno
000117	0000663	FACT	08/08/2023	45121602-0000110104-12092023-000002	0000110104	TRIPODE PARA CAMARA: SIN MODELO, ESTRUCTURA METALICA	VIVITAR		NEGRO	000-002-01-00000352	2,974.82	Bueno
000118	0000662	FACT	08/08/2023	45121602-0000110104-12092023-000001	0000110104	TRIPODE PARA CAMARA: SIN MODELO, ESTRUCTURA METALICA	VIVITAR		NEGRO	000-002-01-00000352	2,974.82	Bueno
000119	0000666	FACT	30/06/2023	43211902-0000118186-13092023-000001	0000118186	MONITOR PARA PC (LCD): MODELO 34WN650-W, TAMAÑO 34"	LG	106NTAB5E352	BLANCO	000-001-01-00001019	15,318.00	Bueno
000120	0000665	FACT	07/08/2023	43211706-0000118187-13092023-000002	0000118187	TECLADO PARA PC (INALAMBRICO): MODELO A2520	APPLE	FOT2133RHTM1G5CA9	NEGRO/GRIS	000-003-01-00003461	5,545.70	Bueno
000121	0000664	FACT	07/08/2023	43211706-0000118187-13092023-000001	0000118187	TECLADO PARA PC (INALAMBRICO): MODELO A2520	APPLE	FOT213RHTH165CAD	NEGRO/GRIS	000-003-01-00003461	5,545.70	Bueno
000148	0000702	FACT	12/09/2023	56101701-0000017155-10102023-000001	0000017155	CREDENZA: ESTRUCTURA DE MADERA, 4 PUERTAS, DEPOSITOS 2, MEDIDAS 30X70X17"	SIN MARCA		CAFÉ	001-003-01-00057591	6,281.96	Bueno
000150	0000700	FACT	12/09/2023	56101530-0000103230-10102023-000002	0000103230	GABINETE: ESTRUCTURA METALICA, 2 PUERTAS, 3 DEPOSITOS, MEDIDAS 39X47X18"	IPSA		NEGRO	001-003-01-00057591	7,940.58	Bueno
000167	0000720	FACT	05/06/2023	43233004-0000032478-25102023-000013	0000032478	LICENCIA DE SISTEMA OPERATIVO: ADOBE ACROBAT PROFESIONAL	ADOBE			000-003-01-00011026	5,060.00	Bueno
000168	0000719	FACT	05/06/2023	43233004-0000032478-25102023-000012	0000032478	LICENCIA DE SISTEMA OPERATIVO: ADOBE ACROBAT PROFESIONAL	ADOBE			000-003-01-00011026	5,060.00	Bueno
000169	0000718	FACT	05/06/2023	43233004-0000032478-25102023-000011	0000032478	LICENCIA DE SISTEMA OPERATIVO: ADOBE ACROBAT PROFESIONAL	ADOBE			000-003-01-00011026	5,060.00	Bueno
000170	0000717	FACT	05/06/2023	43233004-0000032478-25102023-000010	0000032478	LICENCIA DE SISTEMA OPERATIVO: ADOBE ACROBAT PROFESIONAL	ADOBE			000-003-01-	5,060.00	Bueno





República de Honduras

INVENTARIO GENERAL POR INSTITUCION GERENCIA ADMINISTRATIVA Y UNIDAD EJECUTORA

ESTADO DEL DOCUMENTO : APROBADO

FECHA : DESDE : 01/01/2010 HASTA : 18/02/2025



18/02/2025 10:31:17

Gestión: 2025

R\_BNU\_INV\_INSTGAUE\_CON

Página 26 de 86

<b>INSTITUCION :</b>	0153	Comisión Reguladora de Energía Eléctrica
<b>GERENCIA ADMINISTRATIVA :</b>	001	GERENCIA CENTRAL
<b>UNIDAD EJECUTORA :</b>	002	COORDINACIÓN ADMINISTRATIVA

<b>UBICACIÓN DEL BIEN</b>		
<b>Estructura Orgánica :</b>	002	DIRECCION EJECUTIVA
<b>División :</b>	00	DIRECCION EJECUTIVA
<b>Departamento :</b>	00	
<b>Sección :</b>	00	
<b>Unidad :</b>	00	

Núm. Doc.	Número Ficha	Tipo Documento	Fecha Doc.	Número de Inventario	Item	Marca	Serie	Color	Número Documento	Costo Adquisición	Estado del Bien
									00011026		
000171	0000716	FACT	05/06/2023	43233004-0000032478-25102023-000009	0000032478	ADOBE			000-003-01-00011026	5,060.00	Bueno
000172	0000715	FACT	05/06/2023	43233004-0000032478-25102023-000008	0000032478	ADOBE			000-003-01-00011026	5,060.00	Bueno
000173	0000714	FACT	05/06/2023	43233004-0000032478-25102023-000007	0000032478	ADOBE			000-003-01-00011026	5,060.00	Bueno
000174	0000713	FACT	05/06/2023	43233004-0000032478-25102023-000006	0000032478	ADOBE			000-003-01-00011026	5,060.00	Bueno
000175	0000712	FACT	05/06/2023	43233004-0000032478-25102023-000005	0000032478	ADOBE			000-003-01-00011026	5,060.00	Bueno
000176	0000711	FACT	05/06/2023	43233004-0000032478-25102023-000004	0000032478	ADOBE			000-003-01-00011026	5,060.00	Bueno
000177	0000710	FACT	05/06/2023	43233004-0000032478-25102023-000003	0000032478	ADOBE			000-003-01-00011026	5,060.00	Bueno
000178	0000709	FACT	05/06/2023	43233004-0000032478-25102023-000002	0000032478	ADOBE			000-003-01-00011026	5,060.00	Bueno
000179	0000708	FACT	05/06/2023	43233004-0000032478-25102023-000001	0000032478	ADOBE			000-003-01-00011026	5,060.00	Bueno
000180	0000722	FACT	05/06/2023	43233004-0000032478-25102023-000015	0000032478	ADOBE			000-003-01-00011026	5,060.00	Bueno
000181	0000721	FACT	05/06/2023	43233004-0000032478-25102023-000014	0000032478	ADOBE			000-003-01-00011026	5,060.00	Bueno
000183	0000736	FACT	14/08/2023	43231512-0000118554-26102023-000014	0000118554	MICROSOFT			000-036-01-00033683	6,426.66	Bueno
000184	0000735	FACT	14/08/2023	43231512-0000118554-26102023-000013	0000118554	MICROSOFT			000-036-01-00033683	6,426.66	Bueno
000185	0000734	FACT	14/08/2023	43231512-0000118554-26102023-000012	0000118554	MICROSOFT			000-036-01-00033683	6,426.66	Bueno
000186	0000733	FACT	14/08/2023	43231512-0000118554-26102023-000011	0000118554	MICROSOFT			000-036-01-00033683	6,426.66	Bueno
000187	0000732	FACT	14/08/2023	43231512-0000118554-26102023-000010	0000118554	MICROSOFT			000-036-01-00033683	6,426.66	Bueno
000188	0000731	FACT	14/08/2023	43231512-0000118554-26102023-000009	0000118554	MICROSOFT			000-036-01-00033683	6,426.66	Bueno
000189	0000730	FACT	14/08/2023	43231512-0000118554-26102023-000008	0000118554	MICROSOFT			000-036-01-00033683	6,426.66	Bueno
000190	0000729	FACT	14/08/2023	43231512-0000118554-26102023-000007	0000118554	MICROSOFT			000-036-01-00033683	6,426.66	Bueno



República de Honduras

INVENTARIO GENERAL POR INSTITUCION GERENCIA ADMINISTRATIVA Y UNIDAD EJECUTORA

ESTADO DEL DOCUMENTO : APROBADO

FECHA : DESDE : 01/01/2010 HASTA : 18/02/2025



18/02/2025 10:31:17  
Gestión: 2025

R\_BNU\_INV\_INSTGAUE\_CON

Página 27 de 86

<b>INSTITUCION :</b>	0153	Comisión Reguladora de Energía Eléctrica
<b>GERENCIA ADMINISTRATIVA :</b>	001	GERENCIA CENTRAL
<b>UNIDAD EJECUTORA :</b>	002	COORDINACIÓN ADMINISTRATIVA

<b>UBICACIÓN DEL BIEN</b>		
<b>Estructura Orgánica :</b>	002	DIRECCION EJECUTIVA
<b>División :</b>	00	DIRECCION EJECUTIVA
<b>Departamento :</b>	00	
<b>Sección :</b>	00	
<b>Unidad :</b>	00	

Núm. Doc.	Número Ficha	Tipo Documento	Fecha Doc.	Número de Inventario	Item	Marca	Serie	Color	Número Documento	Costo Adquisición	Estado del Bien
000191	0000728	FACT	14/08/2023	43231512-0000118554-26102023-000006	0000118554 SOFTWARE DE GESTION DE LICENCIAS: MICROSOFT 365 ENTERPRISE E3	MICROSOFT			000-036-01-00033683	6,426.66	Bueno
000192	0000727	FACT	14/08/2023	43231512-0000118554-26102023-000005	0000118554 SOFTWARE DE GESTION DE LICENCIAS: MICROSOFT 365 ENTERPRISE E3	MICROSOFT			000-036-01-00033683	6,426.66	Bueno
000193	0000726	FACT	14/08/2023	43231512-0000118554-26102023-000004	0000118554 SOFTWARE DE GESTION DE LICENCIAS: MICROSOFT 365 ENTERPRISE E3	MICROSOFT			000-036-01-00033683	6,426.66	Bueno
000194	0000725	FACT	14/08/2023	43231512-0000118554-26102023-000003	0000118554 SOFTWARE DE GESTION DE LICENCIAS: MICROSOFT 365 ENTERPRISE E3	MICROSOFT			000-036-01-00033683	6,426.66	Bueno
000195	0000724	FACT	14/08/2023	43231512-0000118554-26102023-000002	0000118554 SOFTWARE DE GESTION DE LICENCIAS: MICROSOFT 365 ENTERPRISE E3	MICROSOFT			000-036-01-00033683	6,426.66	Bueno
000196	0000723	FACT	14/08/2023	43231512-0000118554-26102023-000001	0000118554 SOFTWARE DE GESTION DE LICENCIAS: MICROSOFT 365 ENTERPRISE E3	MICROSOFT			000-036-01-00033683	6,426.66	Bueno
000198	0000738	FACT	14/08/2023	43231512-0000118554-26102023-000016	0000118554 SOFTWARE DE GESTION DE LICENCIAS: MICROSOFT 365 ENTERPRISE E3	MICROSOFT			000-036-01-00033683	6,426.66	Bueno
000199	0000747	FACT	14/08/2023	43231512-0000118554-26102023-000018	0000118554 SOFTWARE DE GESTION DE LICENCIAS: MICROSOFT 365 ENTERPRISE E3	MICROSOFT			000-036-01-00033683	6,426.66	Bueno
000200	0000737	FACT	14/08/2023	43231512-0000118554-26102023-000015	0000118554 SOFTWARE DE GESTION DE LICENCIAS: MICROSOFT 365 ENTERPRISE E3	MICROSOFT			000-036-01-00033683	6,426.66	Bueno
000201	0000739	FACT	14/08/2023	43231512-0000118554-26102023-000017	0000118554 SOFTWARE DE GESTION DE LICENCIAS: MICROSOFT 365 ENTERPRISE E3	MICROSOFT			000-036-01-00033683	6,426.66	Bueno
000203	0000746	FACT	14/08/2023	43231512-0000118553-26102023-000007	0000118553 SOFTWARE DE GESTION DE LICENCIAS: MICROSOFT 365 ENTERPRISE E5	MICROSOFT			000-036-01-00033683	10,608.60	Bueno
000204	0000745	FACT	14/08/2023	43231512-0000118553-26102023-000006	0000118553 SOFTWARE DE GESTION DE LICENCIAS: MICROSOFT 365 ENTERPRISE E5	MICROSOFT			000-036-01-00033683	10,608.60	Bueno
000205	0000744	FACT	14/08/2023	43231512-0000118553-26102023-000005	0000118553 SOFTWARE DE GESTION DE LICENCIAS: MICROSOFT 365 ENTERPRISE E5	MICROSOFT			000-036-01-00033683	10,608.60	Bueno
000206	0000743	FACT	14/08/2023	43231512-0000118553-26102023-000004	0000118553 SOFTWARE DE GESTION DE LICENCIAS: MICROSOFT 365 ENTERPRISE E5	MICROSOFT			000-036-01-00033683	10,608.60	Bueno
000207	0000742	FACT	14/08/2023	43231512-0000118553-26102023-000003	0000118553 SOFTWARE DE GESTION DE LICENCIAS: MICROSOFT 365 ENTERPRISE E5	MICROSOFT			000-036-01-00033683	10,608.60	Bueno
000208	0000741	FACT	14/08/2023	43231512-0000118553-26102023-000002	0000118553 SOFTWARE DE GESTION DE LICENCIAS: MICROSOFT 365 ENTERPRISE E5	MICROSOFT			000-036-01-00033683	10,608.60	Bueno
000209	0000740	FACT	14/08/2023	43231512-0000118553-26102023-000001	0000118553 SOFTWARE DE GESTION DE LICENCIAS: MICROSOFT 365 ENTERPRISE E5	MICROSOFT			000-036-01-00033683	10,608.60	Bueno
000211	0000749	FACT	15/08/2023	56101712-0000104392-26102023-000001	0000104392 PEDESTAL (PODIO): ESTRUCTURA PLASTICA, MEDIDAS 47X20X20"	SIN MARCA		BLANCO	001-002-01-00009313	22,425.00	Bueno
000212	0000752	FACT	14/08/2023	43231512-0000118891-27102023-000003	0000118891 SOFTWARE DE GESTION DE LICENCIAS: MICROSOFT POWER APPS	MICROSOFT			000-036-01-00033683	5,552.28	Bueno
000213	0000751	FACT	14/08/2023	43231512-0000118891-27102023-000002	0000118891 SOFTWARE DE GESTION DE LICENCIAS: MICROSOFT POWER APPS	MICROSOFT			000-036-01-00033683	5,252.28	Bueno



República de Honduras

INVENTARIO GENERAL POR INSTITUCION GERENCIA ADMINISTRATIVA Y UNIDAD EJECUTORA

ESTADO DEL DOCUMENTO : APROBADO

FECHA : DESDE : 01/01/2010 HASTA : 18/02/2025



18/02/2025 10:31:17  
Gestión: 2025

R\_BNU\_INV\_INSTGAUE\_CON

Página 28 de 86

<b>INSTITUCION :</b>	0153	Comisión Reguladora de Energía Eléctrica
<b>GERENCIA ADMINISTRATIVA :</b>	001	GERENCIA CENTRAL
<b>UNIDAD EJECUTORA :</b>	002	COORDINACIÓN ADMINISTRATIVA

<b>UBICACIÓN DEL BIEN</b>		
<b>Estructura Orgánica :</b>	002	DIRECCION EJECUTIVA
<b>División :</b>	00	DIRECCION EJECUTIVA
<b>Departamento :</b>	00	
<b>Sección :</b>	00	
<b>Unidad :</b>	00	

Núm. Doc.	Número Ficha	Tipo Documento	Fecha Doc.	Número de Inventario	Item	Marca	Serie	Color	Número Documento	Costo Adquisición	Estado del Bien
000214	0000750	FACT	14/08/2023	43231512-0000118891-27102023-000001	0000118891 SOFTWARE DE GESTION DE LICENCIAS: MICROSOFT POWER APPS	MICROSOFT			000-036-01-00033683	26,018.52	Bueno
000217	0000759	FACT	25/09/2023	43231512-0000118553-03112023-000006	0000118553 SOFTWARE DE GESTION DE LICENCIAS: MICROSOFT 365 ENTERPRISE E5	MICROSOFT			000-001-01-00000143	11,621.00	Bueno
000218	0000758	FACT	25/09/2023	43231512-0000118553-03112023-000005	0000118553 SOFTWARE DE GESTION DE LICENCIAS: MICROSOFT 365 ENTERPRISE E5	MICROSOFT			000-001-01-00000143	11,621.00	Bueno
000219	0000757	FACT	25/09/2023	43231512-0000118553-03112023-000004	0000118553 SOFTWARE DE GESTION DE LICENCIAS: MICROSOFT 365 ENTERPRISE E5	MICROSOFT			000-001-01-00000143	11,621.00	Bueno
000220	0000756	FACT	25/09/2023	43231512-0000118553-03112023-000003	0000118553 SOFTWARE DE GESTION DE LICENCIAS: MICROSOFT 365 ENTERPRISE E5	MICROSOFT			000-001-01-00000143	11,621.00	Bueno
000221	0000755	FACT	25/09/2023	43231512-0000118553-03112023-000002	0000118553 SOFTWARE DE GESTION DE LICENCIAS: MICROSOFT 365 ENTERPRISE E5	MICROSOFT			000-001-01-00000143	11,621.00	Bueno
000222	0000754	FACT	25/09/2023	43231512-0000118553-03112023-000001	0000118553 SOFTWARE DE GESTION DE LICENCIAS: MICROSOFT 365 ENTERPRISE E5	MICROSOFT			000-001-01-00000143	11,621.00	Bueno
000223	0000761	FACT	25/09/2023	43231512-0000118553-03112023-000008	0000118553 SOFTWARE DE GESTION DE LICENCIAS: MICROSOFT 365 ENTERPRISE E5	MICROSOFT			000-001-01-00000143	11,621.00	Bueno
000224	0000760	FACT	25/09/2023	43231512-0000118553-03112023-000007	0000118553 SOFTWARE DE GESTION DE LICENCIAS: MICROSOFT 365 ENTERPRISE E5	MICROSOFT			000-001-01-00000143	11,621.00	Bueno
000226	0000763	FACT	25/09/2023	43231512-0000118554-03112023-000002	0000118554 SOFTWARE DE GESTION DE LICENCIAS: MICROSOFT 365 ENTERPRISE E3	MICROSOFT			000-001-01-00000143	7,034.36	Bueno
000227	0000762	FACT	25/09/2023	43231512-0000118554-03112023-000001	0000118554 SOFTWARE DE GESTION DE LICENCIAS: MICROSOFT 365 ENTERPRISE E3	MICROSOFT			000-001-01-00000143	7,034.76	Bueno
000228	0000764	FACT	16/10/2023	43233004-0000032478-03112023-000001	0000032478 LICENCIA DE SISTEMA OPERATIVO: ADOBE ACROBAT PROFESIONAL	ADOBE			000-003-01-00011879	7,447.40	Bueno
000229	0000770	FACT	16/10/2023	43233004-0000032478-03112023-000007	0000032478 LICENCIA DE SISTEMA OPERATIVO: ADOBE ACROBAT PROFESIONAL	ADOBE			000-001-01-00011879	7,447.40	Bueno
000230	0000769	FACT	16/10/2023	43233004-0000032478-03112023-000006	0000032478 LICENCIA DE SISTEMA OPERATIVO: ADOBE ACROBAT PROFESIONAL	ADOBE			000-001-01-00011879	7,447.40	Bueno
000231	0000768	FACT	16/10/2023	43233004-0000032478-03112023-000005	0000032478 LICENCIA DE SISTEMA OPERATIVO: ADOBE ACROBAT PROFESIONAL	ADOBE			000-003-01-00011879	7,447.40	Bueno
000232	0000767	FACT	16/10/2023	43233004-0000032478-03112023-000004	0000032478 LICENCIA DE SISTEMA OPERATIVO: ADOBE ACROBAT PROFESIONAL	ADOBE			000-001-01-00011879	7,447.40	Bueno
000233	0000766	FACT	16/10/2023	43233004-0000032478-03112023-000003	0000032478 LICENCIA DE SISTEMA OPERATIVO: ADOBE ACROBAT PROFESIONAL	ADOBE			000-001-01-00011879	7,447.40	Bueno
000234	0000765	FACT	16/10/2023	43233004-0000032478-03112023-000002	0000032478 LICENCIA DE SISTEMA OPERATIVO: ADOBE ACROBAT PROFESIONAL	ADOBE			000-003-01-00011879	7,447.40	Bueno
000235	0000773	FACT	16/10/2023	43233004-0000032478-03112023-000010	0000032478 LICENCIA DE SISTEMA OPERATIVO: ADOBE ACROBAT PROFESIONAL	ADOBE			000-001-01-00011879	7,447.40	Bueno
000236	0000772	FACT	16/10/2023	43233004-0000032478-03112023-000009	0000032478 LICENCIA DE SISTEMA OPERATIVO: ADOBE ACROBAT PROFESIONAL	ADOBE			000-001-01-00011879	7,447.40	Bueno



República de Honduras

INVENTARIO GENERAL POR INSTITUCION GERENCIA ADMINISTRATIVA Y UNIDAD EJECUTORA

ESTADO DEL DOCUMENTO : APROBADO

FECHA : DESDE : 01/01/2010 HASTA : 18/02/2025



18/02/2025 10:31:17  
Gestión: 2025

R\_BNU\_INV\_INSTGAUE\_CON

Página 29 de 86

<b>INSTITUCION :</b>	0153	Comisión Reguladora de Energía Eléctrica
<b>GERENCIA ADMINISTRATIVA :</b>	001	GERENCIA CENTRAL
<b>UNIDAD EJECUTORA :</b>	002	COORDINACIÓN ADMINISTRATIVA

<b>UBICACIÓN DEL BIEN</b>		
<b>Estructura Orgánica :</b>	002	DIRECCION EJECUTIVA
<b>División :</b>	00	DIRECCION EJECUTIVA
<b>Departamento :</b>	00	
<b>Sección :</b>	00	
<b>Unidad :</b>	00	

Núm. Doc.	Número Ficha	Tipo Documento	Fecha Doc.	Número de Inventario	Item	Marca	Serie	Color	Número Documento	Costo Adquisición	Estado del Bien
000237	0000771	FACT	16/10/2023	43233004-0000032478-03112023-000008	0000032478 LICENCIA DE SISTEMA OPERATIVO: ADOBE ACROBAT PROFESIONAL	ADOBE			000-001-01-00011879	7,447.40	Bueno
000238	0000774	FACT	16/10/2023	43233004-0000032478-03112023-000011	0000032478 LICENCIA DE SISTEMA OPERATIVO: ADOBE ACROBAT PROFESIONAL	ADOBE			000-001-01-00011879	7,447.40	Bueno
000240	0000776	FACT	01/09/2023	43231512-0000119038-06112023-000001	0000119038 SOFTWARE DE GESTION DE LICENCIAS: FORTIGATE 60E	MICROSOFT			000-003-01-00011648	16,542.75	Bueno
000241	0000781	FACT	28/02/2023	43231512-0000118553-06112023-000005	0000118553 SOFTWARE DE GESTION DE LICENCIAS: MICROSOFT 365 ENTERPRISE E5	MICROSOFT			000-036-01-00033178	10,961.47	Bueno
000242	0000780	FACT	28/02/2023	43231512-0000118553-06112023-000004	0000118553 SOFTWARE DE GESTION DE LICENCIAS: MICROSOFT 365 ENTERPRISE E5	MICROSOFT			000-036-01-00033178	10,961.47	Bueno
000243	0000779	FACT	28/02/2023	43231512-0000118553-06112023-000003	0000118553 SOFTWARE DE GESTION DE LICENCIAS: MICROSOFT 365 ENTERPRISE E5	MICROSOFT			000-036-01-00033178	10,961.47	Bueno
000244	0000778	FACT	28/02/2023	43231512-0000118553-06112023-000002	0000118553 SOFTWARE DE GESTION DE LICENCIAS: MICROSOFT 365 ENTERPRISE E5	MICROSOFT			000-036-01-00033178	10,961.47	Bueno
000245	0000777	FACT	28/02/2023	43231512-0000118553-06112023-000001	0000118553 SOFTWARE DE GESTION DE LICENCIAS: MICROSOFT 365 ENTERPRISE E5	MICROSOFT			000-036-01-00033178	10,961.47	Bueno
000247	0000783	FACT	16/03/2023	39121011-0000119059-09112023-000001	0000119059 FUENTE DE ALIMENTACION ELECTRICA: MODELO SK-902C	SKYLINK		NEGRO	000-001-01-00020051	2,875.00	Bueno
000269	0000799	FACT	12/09/2023	56112104-0000000401-19122023-000005	0000000401 SILLA GIRATORIA Y RODANTE: ESTRUCTURA METALICA, FORRO DE TELA, CON BRAZOS, TIPO SEMI EJECUTIVA	SIN MARCA		NEGRO	001-003-01-00057591	5,592.66	Bueno
000278	0000808	FACT	12/09/2023	56101718-0000009794-19122023-000002	0000009794 CAJONERA: ESTRUCTURA METALICA, GAVETAS 3, MEDIDAS 24X23X17".	SIN MARCA		BEIGE	001-003-01-00057591	2,058.21	Bueno
000279	0000813	FACT	12/09/2023	56101718-0000009794-19122023-000007	0000009794 CAJONERA: ESTRUCTURA METALICA, GAVETAS 3, MEDIDAS 24X23X17".	SIN MARCA		CAFE	001-003-01-00057591	2,058.70	Bueno
000282	0000815	FACT	27/11/2023	43233205-0000034953-20122023-000002	0000034953 SOFTWARE DE PROTECCION ANTIVIRUS: MODELO ESET SMART SECURITY	KASPERSKY			000-001-01-00000152	61,453.12	Bueno
000283	0000814	FACT	27/11/2023	43233205-0000034953-20122023-000001	0000034953 SOFTWARE DE PROTECCION ANTIVIRUS: MODELO ESET SMART SECURITY	KASPERSKY			000-001-01-00000152	26,953.13	Bueno
000288	0000819	FACT	06/11/2023	43222819-0000120328-21122023-000001	0000120328 PATCH PANEL: MODELO LPPP608, 48 PUERTOS	LINKEDPRO		NEGRO	000-001-01-00001139	2,760.00	Bueno
000299	0000829	FACT	12/12/2023	43231512-0000112817-21122023-000001	0000112817 SOFTWARE DE GESTION DE LICENCIAS: OFFICE 365 E3	MICROSOFT			000-036-01-00034469	124,143.72	Bueno
000301	0000828	FACT	12/12/2023	43231512-0000118553-21122023-000001	0000118553 SOFTWARE DE GESTION DE LICENCIAS: MICROSOFT 365 ENTERPRISE E5	MICROSOFT			000-036-01-00034469	121,447.70	Bueno
000306	0000833	FACT	06/12/2023	43211902-0000117201-22122023-000002	0000117201 MONITOR PARA PC (LED): MODELO P24 G5, TAMAÑO 24"	HEWLETT PACKARD HP		NEGRO	000-001-01-00039058	6,037.50	Bueno
000307	0000832	FACT	06/12/2023	43211902-0000117201-22122023-000001	0000117201 MONITOR PARA PC (LED): MODELO P24 G5, TAMAÑO 24"	HEWLETT PACKARD HP		NEGRO	000-001-01-00039058	6,037.50	Bueno



República de Honduras

INVENTARIO GENERAL POR INSTITUCION GERENCIA ADMINISTRATIVA Y UNIDAD EJECUTORA

ESTADO DEL DOCUMENTO : APROBADO

FECHA : DESDE : 01/01/2010 HASTA : 18/02/2025



18/02/2025 10:31:17

Gestión: 2025

R\_BNU\_INV\_INSTGAUE\_CON

Página 30 de 86

<b>INSTITUCION :</b>	0153	Comisión Reguladora de Energía Eléctrica
<b>GERENCIA ADMINISTRATIVA :</b>	001	GERENCIA CENTRAL
<b>UNIDAD EJECUTORA :</b>	002	COORDINACIÓN ADMINISTRATIVA

<b>UBICACIÓN DEL BIEN</b>		
<b>Estructura Orgánica :</b>	002	DIRECCION EJECUTIVA
<b>División :</b>	00	DIRECCION EJECUTIVA
<b>Departamento :</b>	00	
<b>Sección :</b>	00	
<b>Unidad :</b>	00	

Núm. Doc.	Número Ficha	Tipo Documento	Fecha Doc.	Número de Inventario	Item	Marca	Serie	Color	Número Documento	Costo Adquisición	Estado del Bien
000308	0000839	FACT	06/12/2023	43211902-0000117201-22122023-000008	0000117201 MONITOR PARA PC (LED): MODELO P24 G5, TAMAÑO 24"	HEWLETT PACKARD HP		NEGRO	000-001-01-00039058	6,037.50	Bueno
000309	0000838	FACT	06/12/2023	43211902-0000117201-22122023-000007	0000117201 MONITOR PARA PC (LED): MODELO P24 G5, TAMAÑO 24"	HEWLETT PACKARD HP		NEGRO	000-001-01-00039058	6,037.50	Bueno
000310	0000837	CERT_CONF	06/12/2023	43211902-0000117201-22122023-000006	0000117201 MONITOR PARA PC (LED): MODELO P24 G5, TAMAÑO 24"	HEWLETT PACKARD HP		NEGRO	000-001-01-00039058	6,037.50	Bueno
000311	0000836	FACT	06/12/2023	43211902-0000117201-22122023-000005	0000117201 MONITOR PARA PC (LED): MODELO P24 G5, TAMAÑO 24"	HEWLETT PACKARD HP		NEGRO	000-001-01-00039058	6,037.50	Bueno
000316	0000847	MEMORA	06/12/2023	43211508-0000119074-22122023-000008	0000119074 COMPUTADORA PORTATIL: MODELO HP PROBOOK 440 G10, PROCESADOR CORE I5, PANTALLA 14", DISCO DURO 512 GB, MEMORIA 16 GB, VELOCIDAD 4.60 GHZ, TARJETA DE RED 10/100/1000	HEWLETT PACKARD HP		GRIS	000-001-01-00039057	27,025.00	Bueno
000317	0000846	MEMORA	06/12/2023	43211508-0000119074-22122023-000007	0000119074 COMPUTADORA PORTATIL: MODELO HP PROBOOK 440 G10, PROCESADOR CORE I5, PANTALLA 14", DISCO DURO 512 GB, MEMORIA 16 GB, VELOCIDAD 4.60 GHZ, TARJETA DE RED 10/100/1000	HEWLETT PACKARD HP		GRIS	000-001-01-00039057	27,025.00	Bueno
000318	0000845	MEMORA	06/12/2023	43211508-0000119074-22122023-000006	0000119074 COMPUTADORA PORTATIL: MODELO HP PROBOOK 440 G10, PROCESADOR CORE I5, PANTALLA 14", DISCO DURO 512 GB, MEMORIA 16 GB, VELOCIDAD 4.60 GHZ, TARJETA DE RED 10/100/1000	HEWLETT PACKARD HP		GRIS	000-001-01-00039057	27,025.00	Bueno
000319	0000844	MEMORA	06/12/2023	43211508-0000119074-22122023-000005	0000119074 COMPUTADORA PORTATIL: MODELO HP PROBOOK 440 G10, PROCESADOR CORE I5, PANTALLA 14", DISCO DURO 512 GB, MEMORIA 16 GB, VELOCIDAD 4.60 GHZ, TARJETA DE RED 10/100/1000	HEWLETT PACKARD HP		GRIS	000-001-01-00039057	27,025.00	Bueno
000320	0000843	MEMORA	09/10/2024	43211508-0000119074-22122023-000004	0000119074 COMPUTADORA PORTATIL: MODELO HP PROBOOK 440 G10, PROCESADOR CORE I5, PANTALLA 14", DISCO DURO 512 GB, MEMORIA 16 GB, VELOCIDAD 4.60 GHZ, TARJETA DE RED 10/100/1000	HEWLETT PACKARD HP		GRIS	000-001-01-00039057	27,025.00	Bueno
000321	0000842	MEMORA	06/12/2023	43211508-0000119074-22122023-000003	0000119074 COMPUTADORA PORTATIL: MODELO HP PROBOOK 440 G10, PROCESADOR CORE I5, PANTALLA 14", DISCO DURO 512 GB, MEMORIA 16 GB, VELOCIDAD 4.60 GHZ, TARJETA DE RED 10/100/1000	HEWLETT PACKARD HP		GRIS	000-001-01-00039057	27,025.00	Bueno
000322	0000841	MEMORA	07/12/2023	43211508-0000119074-22122023-000002	0000119074 COMPUTADORA PORTATIL: MODELO HP PROBOOK 440 G10, PROCESADOR CORE I5, PANTALLA 14", DISCO DURO 512 GB, MEMORIA 16 GB, VELOCIDAD 4.60 GHZ, TARJETA DE RED 10/100/1000	HEWLETT PACKARD HP		GRIS	000-001-01-00039070	27,025.00	Bueno



República de Honduras

INVENTARIO GENERAL POR INSTITUCION GERENCIA ADMINISTRATIVA Y UNIDAD EJECUTORA

ESTADO DEL DOCUMENTO : APROBADO

FECHA : DESDE : 01/01/2010 HASTA : 18/02/2025



18/02/2025 10:31:17  
Gestión: 2025

R\_BNU\_INV\_INSTGAUE\_CON

<b>INSTITUCION :</b>	0153	Comisión Reguladora de Energía Eléctrica
<b>GERENCIA ADMINISTRATIVA :</b>	001	GERENCIA CENTRAL
<b>UNIDAD EJECUTORA :</b>	002	COORDINACIÓN ADMINISTRATIVA

<b>UBICACIÓN DEL BIEN</b>		
<b>Estructura Orgánica :</b>	002	DIRECCION EJECUTIVA
<b>División :</b>	00	DIRECCION EJECUTIVA
<b>Departamento :</b>	00	
<b>Sección :</b>	00	
<b>Unidad :</b>	00	

Núm. Doc.	Número Ficha	Tipo Documento	Fecha Doc.	Número de Inventario	Item	Marca	Serie	Color	Número Documento	Costo Adquisición	Estado del Bien
000323	0000840	MEMORA	14/10/2024	43211508-0000119074-22122023-000001	0000119074 COMPUTADORA PORTATIL: MODELO HP PROBOOK 440 G10, PROCESADOR CORE I5, PANTALLA 14", DISCO DURO 512 GB, MEMORIA 16 GB, VELOCIDAD 4.60 GHZ, TARJETA DE RED 10/100/1000	HEWLETT PACKARD HP		GRIS	000-001-01-00039070	27,025.00	Bueno
000325	0000855	FACT	08/12/2023	45121515-0000118145-27122023-000001	0000118145 CAMARA DE VIDEO: MODELO X-H2	FUJIFILM		NEGRO	000-003-01-00003720	98,210.00	Bueno
000326	0000854	FACT	15/11/2023	44111517-0000024742-27122023-000004	0000024742 ATRIL: SIN MODELO, ESTRUCTURA METALICA	SIN MARCA		NEGRO	000-002-01-00000383	1,526.18	Bueno
000327	0000853	FACT	15/11/2023	44111517-0000024742-27122023-000003	0000024742 ATRIL: SIN MODELO, ESTRUCTURA METALICA	SIN MARCA		NEGRO	000-002-01-00000383	1,526.18	Bueno
000328	0000852	FACT	15/11/2023	44111517-0000024742-27122023-000002	0000024742 ATRIL: SIN MODELO, ESTRUCTURA METALICA	SIN MARCA		NEGRO	000-002-01-00000383	1,526.18	Bueno
000329	0000851	FACT	15/11/2023	44111517-0000024742-27122023-000001	0000024742 ATRIL: SIN MODELO, ESTRUCTURA METALICA	SIN MARCA		NEGRO	000-002-01-00000383	1,526.18	Bueno
000331	0000860	FACT	15/11/2023	44111517-0000024742-27122023-000006	0000024742 ATRIL: SIN MODELO, ESTRUCTURA METALICA	SIN MARCA		NEGRO	000-002-01-00000383	1,253.96	Bueno
000332	0000859	FACT	15/11/2023	44111517-0000024742-27122023-000005	0000024742 ATRIL: SIN MODELO, ESTRUCTURA METALICA	SIN MARCA		NEGRO	000-002-01-00000383	1,253.96	Bueno
000333	0000858	FACT	15/11/2023	43211903-0000103039-27122023-000001	0000103039 MONITOR DE PANTALLA TACTIL: MODELO RB-J1900FE, TAMAÑO 15"	SIN MARCA	F52201267	NEGRO	000-002-01-00000383	8,362.50	Bueno
000334	0000857	FACT	15/11/2023	45121602-0000061552-27122023-000001	0000061552 TRIPODE PARA CAMARA: SIN MODELO	SIN MARCA		NEGRO	000-002-01-00000383	13,579.00	Bueno
000335	0000861	FACT	08/12/2023	45121510-0000120436-27122023-000001	0000120436 CAMARA AEREA: MODELO MINI 4 PRO	DJI	1581F6Z9C23960036KHH	GRIS/NEGRO	000-003-01-00003720	47,559.40	Bueno
000336	0000863	FACT	16/11/2023	43231512-0000120308-27122023-000001	0000120308 SOFTWARE DE GESTION DE LICENCIAS: ADOBE CREATIVE CLOUD	SIN MARCA			000-001-01-00001305	30,000.00	Bueno
000337	0000862	FACT	29/11/2023	43231512-0000120376-27122023-000001	0000120376 SOFTWARE DE GESTION DE LICENCIAS: SOFTWARE PARA EDICION DE VIDEO DAVINCI RESOLVE STUDIO	BLACKMAGIC			000-001-01-00001305	35,000.00	Bueno
000047	0000897	FACT	07/03/2024	43231512-0000118554-20032024-000001	0000118554 SOFTWARE DE GESTION DE LICENCIAS: MICROSOFT 365 ENTERPRISE E3	MICROSOFT			000-001-01-00000170	43,096.25	Bueno
000049	0000902	FACT	29/02/2024	43231512-0000118554-02052024-000005	0000118554 SOFTWARE DE GESTION DE LICENCIAS: MICROSOFT 365 ENTERPRISE E3	MICROSOFT			000-036-01-00034823	11,179.84	Bueno
000050	0000901	FACT	29/02/2024	43231512-0000118554-02052024-000004	0000118554	MICROSOFT			000-036-01-	11,179.84	Bueno



República de Honduras

INVENTARIO GENERAL POR INSTITUCION GERENCIA ADMINISTRATIVA Y UNIDAD EJECUTORA

ESTADO DEL DOCUMENTO : APROBADO

FECHA : DESDE : 01/01/2010 HASTA : 18/02/2025



18/02/2025 10:31:17

Gestión: 2025

R\_BNU\_INV\_INSTGAUE\_CON

Página 32 de 86

<b>INSTITUCION :</b>	0153	Comisión Reguladora de Energía Eléctrica
<b>GERENCIA ADMINISTRATIVA :</b>	001	GERENCIA CENTRAL
<b>UNIDAD EJECUTORA :</b>	002	COORDINACIÓN ADMINISTRATIVA

<b>UBICACIÓN DEL BIEN</b>		
<b>Estructura Orgánica :</b>	002	DIRECCION EJECUTIVA
<b>División :</b>	00	DIRECCION EJECUTIVA
<b>Departamento :</b>	00	
<b>Sección :</b>	00	
<b>Unidad :</b>	00	

Núm. Doc.	Número Ficha	Tipo Documento	Fecha Doc.	Número de Inventario	Item	Marca	Serie	Color	Número Documento	Costo Adquisición	Estado del Bien
000051	0000900	FACT	29/02/2024	43231512-0000118554-02052024-000003	0000118554	MICROSOFT			00034823		Bueno
000052	0000899	FACT	29/02/2024	43231512-0000118554-02052024-000002	0000118554	MICROSOFT			000-036-01-00034823	11,179.84	Bueno
000053	0000898	FACT	29/02/2024	43231512-0000118554-02052024-000001	0000118554	MICROSOFT			000-036-01-00034823	11,179.84	Bueno
000055	0000903	MEMORA	17/01/2025	52141501-0000119123-02052024-000001	0000119123	HISENSE	1B0088Z0148JBAETLS20230	NEGRO/GRIS	006-012-01-00086133	4,595.00	Bueno
000057	0000905	FACT	02/04/2024	40101701-0000120930-02052024-000001	0000120930	HISENSE	K-A8JT	BLANCO	006-012-01-00086134	9,995.00	Bueno
000065	0000910	INV. NOREG	07/08/2023	52161512-0000082378-20052024-000001	0000082378	ESM	ESM-E4112E	NEGRO	000-003-01-00003463	4,849.18	Bueno
000067	0000911	INV. NOREG	08/12/2022	44101501-0000118657-21052024-000001	0000118657	CANON	(21) NC00144731	BLANCO	000-001-01-00018200	83,375.00	Bueno
000069	0000913	INV. NOREG	16/12/2022	43211508-0000110289-21052024-000001	0000110289	HEWLETT PACKARD HP		GRIS	000-001-01-00011400	36,340.00	Bueno
000074	0000917	INV. NOREG	16/12/2022	43211508-0000110289-21052024-000005	0000110289	HEWLETT PACKARD HP		GRIS	000-001-01-00011400	36,340.00	Bueno
000084	0000925	INV. NOREG	30/03/2023	43233004-0000032478-22052024-000001	0000032478	ADOBE			000-003-01-00010488	94,097.03	Bueno
000085	0000927	INV. NOREG	06/12/2023	43222610-000013614-22052024-000002	0000013614	NETGEAR		NEGRO	000-002-01-00002431	22,074.25	Bueno
000086	0000926	INV. NOREG	06/12/2023	43222610-000013614-22052024-000001	0000013614	NETGEAR		NEGRO	000-002-01-00002431	22,074.25	Bueno
000088	0000929	MEMORA	27/06/2024	44111905-0000066827-22052024-000001	0000066827	SIN MARCA		GRIS	000-001-01-00003527	12,752.35	Bueno
000089	0000930	INV. NOREG	30/06/2023	43231512-0000118553-22052024-000001	0000118553	MICROSOFT			000-036-01-00033683	10,608.60	Bueno
000124	0000962	FACT	26/03/2024	56101718-0000031467-30052024-000012	0000031467	SIN MARCA		BEIGE	000-003-01-	2,892.45	Bueno



República de Honduras

INVENTARIO GENERAL POR INSTITUCION GERENCIA ADMINISTRATIVA Y UNIDAD EJECUTORA

ESTADO DEL DOCUMENTO : APROBADO

FECHA : DESDE : 01/01/2010 HASTA : 18/02/2025



18/02/2025 10:31:17  
Gestión: 2025

R\_BNU\_INV\_INSTGAUE\_CON

Página 33 de 86

<b>INSTITUCION :</b>	0153	Comisión Reguladora de Energía Eléctrica
<b>GERENCIA ADMINISTRATIVA :</b>	001	GERENCIA CENTRAL
<b>UNIDAD EJECUTORA :</b>	002	COORDINACIÓN ADMINISTRATIVA

<b>UBICACIÓN DEL BIEN</b>		
<b>Estructura Orgánica :</b>	002	DIRECCION EJECUTIVA
<b>División :</b>	00	DIRECCION EJECUTIVA
<b>Departamento :</b>	00	
<b>Sección :</b>	00	
<b>Unidad :</b>	00	

Núm. Doc.	Número Ficha	Tipo Documento	Fecha Doc.	Número de Inventario	Item	Marca	Serie	Color	Número Documento	Costo Adquisición	Estado del Bien
000138	0000974	MEMORA	26/03/2024	56112002-0000010194-30052024-000004	0000010194 CAJONERA: ESTRUCTURA METALICA, 3 GAVETAS, MEDIDAS 26X16X19"	SIN MARCA		CAFE/NEGRO	00105426		
000143	0000985	FACT	26/03/2024	56112104-0000012251-03062024-000007	0000012251 SUPERFICIE DE TRABAJO: ESTRUCTURA DE MADERA, PLATAFORMA FORMICA, TIPO L, MEDIDAS 54X30X24"	SIN MARCA		NEGRO	000-003-01-00105426	6,239.79	Bueno
000162	0001001	FACT	23/03/2024	56112104-0000000534-04062024-000013	0000000534 SILLA GIRATORIA Y RODANTE: ESTRUCTURA METALICA, FORRO DE CUERINA, CON BRAZOS, TIPO EJECUTIVA	SIN MARCA		NEGRO	000-003-01-00105426	3,023.26	Bueno
000163	0001000	FACT	26/03/2024	56112104-0000000534-04062024-000012	0000000534 SILLA GIRATORIA Y RODANTE: ESTRUCTURA METALICA, FORRO DE TELA, CON BRAZOS, TIPO SEMIEJECUTIVA.	SIN MARCA		NEGRO	000-003-01-00105426	9,190.37	Bueno
000164	0000999	FACT	26/03/2024	56112104-0000000534-04062024-000011	0000000534 SILLA GIRATORIA Y RODANTE: ESTRUCTURA METALICA, FORRO DE TELA, CON BRAZOS, TIPO SEMIEJECUTIVA.	SIN MARCA		NEGRO	000-003-01-00105426	9,190.37	Bueno
000165	0001005	FACT	26/03/2024	56112104-0000000534-04062024-000017	0000000534 SILLA GIRATORIA Y RODANTE: ESTRUCTURA METALICA, FORRO DE TELA, CON BRAZOS, TIPO SEMIEJECUTIVA.	SIN MARCA		NEGRO	000-003-01-00105426	9,190.37	Bueno
000166	0001004	FACT	26/03/2024	56112104-0000000534-04062024-000016	0000000534 SILLA GIRATORIA Y RODANTE: ESTRUCTURA METALICA, FORRO DE TELA, CON BRAZOS, TIPO SEMIEJECUTIVA.	SIN MARCA		NEGRO	000-003-01-00105426	9,190.37	Bueno
000289	0001112	FACT	26/07/2024	52141501-0000107011-19082024-000001	0000107011 REFRIGERADORA ELECTRICA (FRIGOBAR): MODELO KS-91R, 1 PUERTA, TAMAÑO 3 PIES	SUPER CHEF	200350080010105288A60015	BLANCO	000-001-01-00006815	4,830.00	Bueno
000347	0001164	FACT	24/10/2024	56101712-0000111414-28112024-000001	0000111414 PEDESTAL (PODIO): ESTRUCTURA PLASTICA, MEDIDAS 46X18"	SIN MARCA		BLANCO/AZUL	000-001-01-00007723	5,520.00	Bueno
000358	0001178	FACT	26/10/2024	56112104-0000000401-28112024-000010	0000000401 SILLA GIRATORIA Y RODANTE: ESTRUCTURA METALICA, FORRO DE TELA, CON BRAZOS, TIPO SEMI EJECUTIVA	SIN MARCA		NEGRO	015-003-01-00396258	2,254.19	Bueno
000359	0001177	FACT	26/10/2024	56112104-0000000401-28112024-000009	0000000401 SILLA GIRATORIA Y RODANTE: ESTRUCTURA METALICA, FORRO DE TELA, CON BRAZOS, TIPO SEMI EJECUTIVA	SIN MARCA		NEGRO	015-003-01-00396258	2,254.19	Bueno





República de Honduras

INVENTARIO GENERAL POR INSTITUCION GERENCIA ADMINISTRATIVA Y UNIDAD EJECUTORA

ESTADO DEL DOCUMENTO : APROBADO

FECHA : DESDE : 01/01/2010 HASTA : 18/02/2025



18/02/2025 10:31:17  
Gestión: 2025

R\_BNU\_INV\_INSTGAUE\_CON

Página 34 de 86

<b>INSTITUCION :</b>	0153	Comisión Reguladora de Energía Eléctrica
<b>GERENCIA ADMINISTRATIVA :</b>	001	GERENCIA CENTRAL
<b>UNIDAD EJECUTORA :</b>	002	COORDINACIÓN ADMINISTRATIVA

<b>UBICACIÓN DEL BIEN</b>		
<b>Estructura Orgánica :</b>	002	DIRECCION EJECUTIVA
<b>División :</b>	00	DIRECCION EJECUTIVA
<b>Departamento :</b>	00	
<b>Sección :</b>	00	
<b>Unidad :</b>	00	

Núm. Doc.	Número Ficha	Tipo Documento	Fecha Doc.	Número de Inventario	Item	Marca	Serie	Color	Número Documento	Costo Adquisición	Estado del Bien
000360	0001176	FACT	26/10/2024	56112104-0000000401-28112024-000008	0000000401 SILLA GIRATORIA Y RODANTE: ESTRUCTURA METALICA, FORRO DE TELA, CON BRAZOS, TIPO SEMI EJECUTIVA	SIN MARCA		NEGRO	080119892479 1	2,254.19	Bueno
000361	0001175	FACT	26/10/2024	56112104-0000000401-28112024-000007	0000000401 SILLA GIRATORIA Y RODANTE: ESTRUCTURA METALICA, FORRO DE TELA, CON BRAZOS, TIPO SEMI EJECUTIVA	SIN MARCA		NEGRO	015-003-01- 00396258	2,254.19	Bueno

<b>UBICACIÓN DEL BIEN</b>		
<b>Estructura Orgánica :</b>	003	ADMINISTRACION
<b>División :</b>	00	ADMINISTRACION
<b>Departamento :</b>	00	
<b>Sección :</b>	00	
<b>Unidad :</b>	00	

Núm. Doc.	Número Ficha	Tipo Documento	Fecha Doc.	Número de Inventario	Item	Marca	Serie	Color	Número Documento	Costo Adquisición	Estado del Bien
000006	0000059	MEMORA	27/11/2017	44101605-0000073942-15122017-000002	0000073942 GUILOTINA: SIN MODELO	LEON	SIN SERIE	VERDE	000-001-01- 00016885	2,242.50	Bueno
000038	0000039	MEMORA	17/01/2025	43211902-0000062912-15122017-000013	0000062912 MONITOR PARA PC (LCD): MODELO PRODISPLAY P232, TAMAÑO 23"	HEWLETT PACKARD HP		NEGRO	000-001-01- 0006838	3,847.35	Bueno
000039	0000038	MEMORA	17/01/2025	43211706-0000074648-15122017-000009	0000074648 TECLADO PARA PC (USB): MODELO KU-1469	HEWLETT PACKARD HP		NEGRO	000-001-01- 0006838	707.30	Bueno
000049	0000029	MEMORA	17/01/2025	43201503-0000082428-15122017-000005	0000082428 UNIDAD CENTRAL DE PROCESO (CPU): MODELO PRODESK 600 G2, PROCESADOR CORE I7, DISCO DURO 500 GB, MEMORIA RAM 8 GB, VELOCIDAD 3.4 GHZ, TARJETA DE RED 10/100/1000, CD/DVD/QUEMADOR	HEWLETT PACKARD HP		NEGRO	000-001-01- 0006838	20,118.00	Bueno
000060	0000018	MEMORA	30/03/2023	43211706-0000074648-15122017-000004	0000074648 TECLADO PARA PC (USB): MODELO KU-1469	HEWLETT PACKARD HP		NEGRO	000-001-01- 0006838	707.30	Bueno



República de Honduras

INVENTARIO GENERAL POR INSTITUCION GERENCIA ADMINISTRATIVA Y UNIDAD EJECUTORA

ESTADO DEL DOCUMENTO : APROBADO

FECHA : DESDE : 01/01/2010 HASTA : 18/02/2025



18/02/2025 10:31:17  
Gestión: 2025

R\_BNU\_INV\_INSTGAUE\_CON

Página 35 de 86

<b>INSTITUCION :</b>	0153	Comisión Reguladora de Energía Eléctrica
<b>GERENCIA ADMINISTRATIVA :</b>	001	GERENCIA CENTRAL
<b>UNIDAD EJECUTORA :</b>	002	COORDINACIÓN ADMINISTRATIVA

<b>UBICACIÓN DEL BIEN</b>		
<b>Estructura Orgánica :</b>	003	ADMINISTRACION
<b>División :</b>	00	ADMINISTRACION
<b>Departamento :</b>	00	
<b>Sección :</b>	00	
<b>Unidad :</b>	00	

Núm. Doc.	Número Ficha	Tipo Documento	Fecha Doc.	Número de Inventario	Item	Marca	Serie	Color	Número Documento	Costo Adquisición	Estado del Bien
000069	0000009	MEMORA	11/07/2023	43211902-0000062912-15122017-000002	0000062912 MONITOR PARA PC (LCD): MODELO PRODISPLAY P232, TAMAÑO 23"	HEWLETT PACKARD HP		NEGRO	000-001-01-0006838	3,847.35	Bueno
000050	0000128	MEMORA	25/07/2023	56112002-0000035186-21122018-000011	0000035186 SUPERFICIE DE TRABAJO: ESTRUCTURA METALICA, PLATAFORMA FORMICA, MEDIDAS 47X24"	SIN MARCA		BEIGE	000-003-01-00039546	5,215.69	Bueno
000061	0000105	MEMORA	13/08/2024	56101718-0000031467-21122018-000020	0000031467 CAJONERA: ESTRUCTURA METALICA, 3 GAVETAS, MEDIDAS 26X16X19"	SIN MARCA		GRIS	000-003-01-00039546	2,447.90	Bueno
000075	0000091	MEMORA	01/08/2023	56101718-0000031467-21122018-000006	0000031467 CAJONERA: ESTRUCTURA METALICA, 3 GAVETAS, MEDIDAS 26X16X19"	SIN MARCA		GRIS	000-003-01-00039546	2,447.90	Bueno
000091	0000107	MEMORA	30/03/2023	56101718-0000031467-21122018-000022	0000031467 CAJONERA: ESTRUCTURA METALICA, 3 GAVETAS, MEDIDAS 26X16X19"	SIN MARCA		GRIS	000-003-01-00039546	2,447.90	Bueno
000101	0000158	MEMORA	30/03/2023	56112002-0000018158-21122018-000003	0000018158 SUPERFICIE DE TRABAJO: ESTRUCTURA DE MADERA, PLATAFORMA FORMICA, MEDIDAS 63X24"	SIN MARCA		CAFE	000-003-01-00039546	3,704.52	Bueno
000135	0000174	MEMORA	11/07/2023	56112002-0000035186-26122018-000001	0000035186 SUPERFICIE DE TRABAJO: ESTRUCTURA METALICA, PLATAFORMA FORMICA, MEDIDAS 47X24"	SIN MARCA		BEIGE	000-003-01-00039546	1,846.36	Bueno
000137	0000142	MEMORA	17/01/2025	56111512-0000097764-21122018-000001	0000097764 MUEBLE DE RECEPCION: ESTRUCTURA MADERA, PLATAFORMA FORMICA, MEDIDAS 30X103X19"	SIN MARCA		GRIS	000-003-01-00039546	38,381.97	Bueno
000139	0000172	MEMORA	30/03/2023	56112002-0000097677-26122018-000001	0000097677 SUPERFICIE DE TRABAJO: ESTRUCTURA METALICA, PLATAFORMA FORMICA, MEDIDAS 55X16"	SIN MARCA		BEIGE	000-003-01-00039546	1,846.36	Bueno
000002	0000192	MEMORA	30/03/2023	43212110-0000098697-26042019-000002	0000098697 IMPRESORA MULTIFUNCION (SCANNER, FOTOCOPIADORA): MODELO IR-C3025I	CANON	WVVS01160	BLANCO	000-001-01-00010444	63,250.00	Bueno
000001	0000294	MEMORA	10/10/2024	56112104-0000012251-18022021-000017	0000012251 SILLA GIRATORIA Y RODANTE: ESTRUCTURA METALICA, FORRO DE CUERINA, CON BRAZOS, TIPO EJECUTIVA	SIN MARCA		NEGRO	000-003-01-00062282	5,772.55	Bueno
000002	0000293	MEMORA	01/01/2020	56112104-0000012251-18022021-000016	0000012251 SILLA GIRATORIA Y RODANTE: ESTRUCTURA METALICA, FORRO DE CUERINA, CON BRAZOS, TIPO EJECUTIVA	SIN MARCA		NEGRO	000-003-001-00062282	5,772.55	Bueno
000003	0000292	MEMORA	12/12/2020	56112104-0000012251-18022021-000015	0000012251 SILLA GIRATORIA Y RODANTE: ESTRUCTURA METALICA, FORRO DE CUERINA, CON BRAZOS, TIPO EJECUTIVA	SIN MARCA		NEGRO	000-003-01-00062282	5,772.55	Bueno
000006	0000289	MEMORA	10/10/2024	56112104-0000012251-18022021-000012	0000012251 SILLA GIRATORIA Y RODANTE: ESTRUCTURA METALICA, FORRO DE CUERINA, CON BRAZOS, TIPO EJECUTIVA	SIN MARCA		NEGRO	000-003-01-00062282	5,772.55	Bueno
000008	0000287	MEMORA	10/10/2024	56112104-0000012251-18022021-000010	0000012251 SILLA GIRATORIA Y RODANTE: ESTRUCTURA METALICA, FORRO DE CUERINA, CON BRAZOS, TIPO EJECUTIVA	SIN MARCA		NEGRO	000-003-01-00062282	5,772.55	Bueno



República de Honduras

INVENTARIO GENERAL POR INSTITUCION GERENCIA ADMINISTRATIVA Y UNIDAD EJECUTORA

ESTADO DEL DOCUMENTO : APROBADO

FECHA : DESDE : 01/01/2010 HASTA : 18/02/2025



18/02/2025 10:31:17  
Gestión: 2025

R\_BNU\_INV\_INSTGAUE\_CON

Página 36 de 86

<b>INSTITUCION :</b>	0153	Comisión Reguladora de Energía Eléctrica
<b>GERENCIA ADMINISTRATIVA :</b>	001	GERENCIA CENTRAL
<b>UNIDAD EJECUTORA :</b>	002	COORDINACIÓN ADMINISTRATIVA

<b>UBICACIÓN DEL BIEN</b>		
<b>Estructura Orgánica :</b>	003	ADMINISTRACION
<b>División :</b>	00	ADMINISTRACION
<b>Departamento :</b>	00	
<b>Sección :</b>	00	
<b>Unidad :</b>	00	

Núm. Doc.	Número Ficha	Tipo Documento	Fecha Doc.	Número de Inventario	Item	Marca	Serie	Color	Número Documento	Costo Adquisición	Estado del Bien
000009	0000286	MEMORA	10/10/2024	56112104-0000012251-18022021-000009	0000012251 SILLA GIRATORIA Y RODANTE: ESTRUCTURA METALICA, FORRO DE CUERINA, CON BRAZOS, TIPO EJECUTIVA	SIN MARCA		NEGRO	000-003-01-00062282	5,772.55	Bueno
000010	0000285	MEMORA	10/10/2024	56112104-0000012251-18022021-000008	0000012251 SILLA GIRATORIA Y RODANTE: ESTRUCTURA METALICA, FORRO DE CUERINA, CON BRAZOS, TIPO EJECUTIVA	SIN MARCA		NEGRO	000-003-01-00062282	5,772.55	Bueno
000013	0000282	MEMORA	10/10/2024	56112104-0000012251-18022021-000005	0000012251 SILLA GIRATORIA Y RODANTE: ESTRUCTURA METALICA, FORRO DE CUERINA, CON BRAZOS, TIPO EJECUTIVA	SIN MARCA		NEGRO	000-003-01-00062282	5,772.55	Bueno
000014	0000281	MEMORA	28/06/2024	56112104-0000012251-18022021-000004	0000012251 SILLA GIRATORIA Y RODANTE: ESTRUCTURA METALICA, FORRO DE CUERINA, CON BRAZOS, TIPO EJECUTIVA	SIN MARCA		NEGRO	000-003-01-00062282	5,772.55	Bueno
000015	0000280	MEMORA	17/01/2025	56112104-0000012251-18022021-000003	0000012251 SILLA GIRATORIA Y RODANTE: ESTRUCTURA METALICA, FORRO DE CUERINA, CON BRAZOS, TIPO EJECUTIVA	SIN MARCA		NEGRO	000-003-01-00062282	5,772.55	Bueno
000016	0000279	MEMORA	10/09/2024	56112104-0000012251-18022021-000002	0000012251 SILLA GIRATORIA Y RODANTE: ESTRUCTURA METALICA, FORRO DE CUERINA, CON BRAZOS, TIPO EJECUTIVA	SIN MARCA		NEGRO	000-003-01-00062282	5,772.55	Bueno
000017	0000278	MEMORA	08/12/2020	56112104-0000012251-18022021-000001	0000012251 SILLA GIRATORIA Y RODANTE: ESTRUCTURA METALICA, FORRO DE CUERINA, CON BRAZOS, TIPO EJECUTIVA	SIN MARCA		NEGRO	000-003-01-00062282	5,772.55	Bueno
000032	0000276	MEMORA	10/10/2024	56112104-0000012368-18022021-000012	0000012368 SILLA FIJA: ESTRUCTURA METALICA, FORRO DE CUERINA, CON BRAZOS, TIPO DE ESPERA.	SIN MARCA		NEGRO	000-003-01-00062282	3,608.19	Bueno
000034	0000274	MEMORA	10/10/2024	56112104-0000012368-18022021-000010	0000012368 SILLA FIJA: ESTRUCTURA METALICA, FORRO DE CUERINA, CON BRAZOS, TIPO DE ESPERA.	SIN MARCA		NEGRO	000-003-01-00062282	3,608.19	Bueno
000035	0000273	MEMORA	13/06/2024	56112104-0000012368-18022021-000009	0000012368 SILLA FIJA: ESTRUCTURA METALICA, FORRO DE CUERINA, CON BRAZOS, TIPO DE ESPERA.	SIN MARCA		COLOR	000-003-01-00062282	3,608.19	Bueno
000036	0000272	MEMORA	13/06/2024	56112104-0000012368-18022021-000008	0000012368 SILLA FIJA: ESTRUCTURA METALICA, FORRO DE CUERINA, CON BRAZOS, TIPO DE ESPERA.	SIN MARCA		NEGRO	000-003-01-00062282	3,608.19	Bueno
000041	0000267	MEMORA	01/01/2024	56112104-0000012368-18022021-000003	0000012368 SILLA FIJA: ESTRUCTURA METALICA, FORRO DE CUERINA, CON BRAZOS, TIPO DE ESPERA.	SIN MARCA		NEGRO	000-003-01-00062282	3,608.19	Bueno
000042	0000266	MEMORA	10/09/2024	56112104-0000012368-18022021-000002	0000012368 SILLA FIJA: ESTRUCTURA METALICA, FORRO DE CUERINA, CON BRAZOS, TIPO DE ESPERA.	SIN MARCA		NEGRO	000-003-01-00062282	3,608.19	Bueno
000045	0000265	MEMORA	10/09/2024	56112104-0000012368-18022021-000001	0000012368 SILLA FIJA: ESTRUCTURA METALICA, FORRO DE CUERINA, CON BRAZOS, TIPO DE ESPERA.	SIN MARCA		NEGRO	000-003-01-	3,608.19	Bueno



República de Honduras

INVENTARIO GENERAL POR INSTITUCION GERENCIA ADMINISTRATIVA Y UNIDAD EJECUTORA

ESTADO DEL DOCUMENTO : APROBADO

FECHA : DESDE : 01/01/2010 HASTA : 18/02/2025



18/02/2025 10:31:17  
Gestión: 2025

R\_BNU\_INV\_INSTGAUE\_CON

Página 37 de 86

<b>INSTITUCION :</b>	0153	Comisión Reguladora de Energía Eléctrica
<b>GERENCIA ADMINISTRATIVA :</b>	001	GERENCIA CENTRAL
<b>UNIDAD EJECUTORA :</b>	002	COORDINACIÓN ADMINISTRATIVA

<b>UBICACIÓN DEL BIEN</b>		
<b>Estructura Orgánica :</b>	003	ADMINISTRACION
<b>División :</b>	00	ADMINISTRACION
<b>Departamento :</b>	00	
<b>Sección :</b>	00	
<b>Unidad :</b>	00	

Núm. Doc.	Número Ficha	Tipo Documento	Fecha Doc.	Número de Inventario	Item	Marca	Serie	Color	Número Documento	Costo Adquisición	Estado del Bien
000046	0000264	MEMORA	08/12/2020	56112104-000000534-18022021-000036	0000000534 SILLA FIJA: ESTRUCTURA METALICA, FORRO DE CUERINA, CON BRAZOS, TIPO DE ESPERA.	SIN MARCA		NEGRO	000-003-01-00062282	5,202.26	Bueno
000047	0000263	MEMORA	28/07/2022	56112104-000000534-18022021-000035	0000000534 SILLA GIRATORIA Y RODANTE: ESTRUCTURA METALICA, FORRO DE TELA, CON BRAZOS, TIPO SEMIEJECUTIVA.	SIN MARCA		NEGRO	000-003-01-00062282	5,202.26	Bueno
000048	0000262	MEMORA	17/01/2025	56112104-000000534-18022021-000034	0000000534 SILLA GIRATORIA Y RODANTE: ESTRUCTURA METALICA, FORRO DE TELA, CON BRAZOS, TIPO SEMIEJECUTIVA.	SIN MARCA		NEGRO	000-003-01-00062282	5,202.26	Bueno
000049	0000261	MEMORA	26/07/2023	56112104-000000534-18022021-000033	0000000534 SILLA GIRATORIA Y RODANTE: ESTRUCTURA METALICA, FORRO DE TELA, CON BRAZOS, TIPO SEMIEJECUTIVA.	SIN MARCA		NEGRO	000-003-01-00062282	5,202.26	Bueno
000050	0000260	MEMORA	10/10/2024	56112104-000000534-18022021-000032	0000000534 SILLA GIRATORIA Y RODANTE: ESTRUCTURA METALICA, FORRO DE TELA, CON BRAZOS, TIPO SEMIEJECUTIVA.	SIN MARCA		NEGRO	000-003-01-00062282	5,202.26	Bueno
000051	0000259	MEMORA	10/10/2024	56112104-000000534-18022021-000031	0000000534 SILLA GIRATORIA Y RODANTE: ESTRUCTURA METALICA, FORRO DE TELA, CON BRAZOS, TIPO SEMIEJECUTIVA.	SIN MARCA		NEGRO	000-003-01-00062282	5,202.26	Bueno
000052	0000258	MEMORA	18/12/2020	56112104-000000534-18022021-000030	0000000534 SILLA GIRATORIA Y RODANTE: ESTRUCTURA METALICA, FORRO DE TELA, CON BRAZOS, TIPO SEMIEJECUTIVA.	SIN MARCA		NEGRO	000-003-01-00062282	5,202.26	Bueno
000053	0000257	MEMORA	10/10/2024	56112104-000000534-18022021-000029	0000000534 SILLA GIRATORIA Y RODANTE: ESTRUCTURA METALICA, FORRO DE TELA, CON BRAZOS, TIPO SEMIEJECUTIVA.	SIN MARCA		NEGRO	000-003-01-00062282	5,202.26	Bueno
000054	0000256	MEMORA	10/10/2024	56112104-000000534-18022021-000028	0000000534 SILLA GIRATORIA Y RODANTE: ESTRUCTURA METALICA, FORRO DE TELA, CON BRAZOS, TIPO SEMIEJECUTIVA.	SIN MARCA		NEGRO	000-003-01-00062282	5,202.26	Bueno
000056	0000254	MEMORA	18/12/2020	56112104-000000534-18022021-000026	0000000534 SILLA GIRATORIA Y RODANTE: ESTRUCTURA METALICA, FORRO DE TELA, CON BRAZOS, TIPO SEMIEJECUTIVA.	SIN MARCA		NEGRO	000-003-01-	5,202.26	Bueno



República de Honduras

INVENTARIO GENERAL POR INSTITUCION GERENCIA ADMINISTRATIVA Y UNIDAD EJECUTORA

ESTADO DEL DOCUMENTO : APROBADO

FECHA : DESDE : 01/01/2010 HASTA : 18/02/2025



18/02/2025 10:31:17  
Gestión: 2025

R\_BNU\_INV\_INSTGAUE\_CON

Página 38 de 86

<b>INSTITUCION :</b>	0153	Comisión Reguladora de Energía Eléctrica
<b>GERENCIA ADMINISTRATIVA :</b>	001	GERENCIA CENTRAL
<b>UNIDAD EJECUTORA :</b>	002	COORDINACIÓN ADMINISTRATIVA

<b>UBICACIÓN DEL BIEN</b>		
<b>Estructura Orgánica :</b>	003	ADMINISTRACION
<b>División :</b>	00	ADMINISTRACION
<b>Departamento :</b>	00	
<b>Sección :</b>	00	
<b>Unidad :</b>	00	

Núm. Doc.	Número Ficha	Tipo Documento	Fecha Doc.	Número de Inventario	Item	Marca	Serie	Color	Número Documento	Costo Adquisición	Estado del Bien
									00062282		
000057	0000253	MEMORA	30/03/2023	56112104-0000000534-18022021-000025	0000000534 SILLA GIRATORIA Y RODANTE: ESTRUCTURA METALICA, FORRO DE TELA, CON BRAZOS, TIPO SEMIEJECUTIVA.	SIN MARCA		NEGRO	000-003-01-00062282	5,202.26	Bueno
000058	0000252	MEMORA	08/12/2020	56112104-0000000534-18022021-000024	0000000534 SILLA GIRATORIA Y RODANTE: ESTRUCTURA METALICA, FORRO DE TELA, CON BRAZOS, TIPO SEMIEJECUTIVA.	SIN MARCA		NEGRO	000-003-01-00062282	5,202.26	Bueno
000059	0000251	MEMORA	10/10/2024	56112104-0000000534-18022021-000023	0000000534 SILLA GIRATORIA Y RODANTE: ESTRUCTURA METALICA, FORRO DE TELA, CON BRAZOS, TIPO SEMIEJECUTIVA.	SIN MARCA		NEGRO	000-003-01-00062282	5,202.26	Bueno
000060	0000250	MEMORA	15/03/2021	56112104-0000000534-18022021-000022	0000000534 SILLA GIRATORIA Y RODANTE: ESTRUCTURA METALICA, FORRO DE TELA, CON BRAZOS, TIPO SEMIEJECUTIVA.	SIN MARCA		NEGRO	000-003-01-00062282	5,202.26	Bueno
000061	0000249	MEMORA	25/07/2023	56112104-0000000534-18022021-000021	0000000534 SILLA GIRATORIA Y RODANTE: ESTRUCTURA METALICA, FORRO DE TELA, CON BRAZOS, TIPO SEMIEJECUTIVA.	SIN MARCA		NEGRO	000-003-01-00062282	5,202.26	Bueno
000062	0000248	MEMORA	24/07/2023	56112104-0000000534-18022021-000020	0000000534 SILLA GIRATORIA Y RODANTE: ESTRUCTURA METALICA, FORRO DE TELA, CON BRAZOS, TIPO SEMIEJECUTIVA.	SIN MARCA		NEGRO	000-003-01-00062282	5,202.26	Bueno
000063	0000247	MEMORA	24/07/2023	56112104-0000000534-18022021-000019	0000000534 SILLA GIRATORIA Y RODANTE: ESTRUCTURA METALICA, FORRO DE TELA, CON BRAZOS, TIPO SEMIEJECUTIVA.	SIN MARCA		NEGRO	000-003-01-00062282	5,202.26	Bueno
000064	0000246	MEMORA	30/03/2023	56112104-0000000534-18022021-000018	0000000534 SILLA GIRATORIA Y RODANTE: ESTRUCTURA METALICA, FORRO DE TELA, CON BRAZOS, TIPO SEMIEJECUTIVA.	SIN MARCA		NEGRO	000-003-01-00062282	5,202.26	Bueno
000065	0000245	MEMORA	10/03/2021	56112104-0000000534-18022021-000017	0000000534 SILLA GIRATORIA Y RODANTE: ESTRUCTURA METALICA, FORRO DE TELA, CON BRAZOS, TIPO SEMIEJECUTIVA.	SIN MARCA		NEGRO	000-003-01-00062282	5,202.26	Bueno



República de Honduras

INVENTARIO GENERAL POR INSTITUCION GERENCIA ADMINISTRATIVA Y UNIDAD EJECUTORA

ESTADO DEL DOCUMENTO : APROBADO

FECHA : DESDE : 01/01/2010 HASTA : 18/02/2025



18/02/2025 10:31:17  
Gestión: 2025

R\_BNU\_INV\_INSTGAUE\_CON

Página 39 de 86

<b>INSTITUCION :</b>	0153	Comisión Reguladora de Energía Eléctrica
<b>GERENCIA ADMINISTRATIVA :</b>	001	GERENCIA CENTRAL
<b>UNIDAD EJECUTORA :</b>	002	COORDINACIÓN ADMINISTRATIVA

<b>UBICACIÓN DEL BIEN</b>		
<b>Estructura Orgánica :</b>	003	ADMINISTRACION
<b>División :</b>	00	ADMINISTRACION
<b>Departamento :</b>	00	
<b>Sección :</b>	00	
<b>Unidad :</b>	00	

Núm. Doc.	Número Ficha	Tipo Documento	Fecha Doc.	Número de Inventario	Item	Marca	Serie	Color	Número Documento	Costo Adquisición	Estado del Bien
000066	0000244	MEMORA	10/03/2021	56112104-0000000534-18022021-000016	0000000534 SILLA GIRATORIA Y RODANTE: ESTRUCTURA METALICA, FORRO DE TELA, CON BRAZOS, TIPO SEMIEJECUTIVA.	SIN MARCA		NEGRO	000-003-01-00062282	5,202.26	Bueno
000068	0000242	MEMORA	29/08/2024	56112104-0000000534-18022021-000014	0000000534 SILLA GIRATORIA Y RODANTE: ESTRUCTURA METALICA, FORRO DE TELA, CON BRAZOS, TIPO SEMIEJECUTIVA.	SIN MARCA		NEGRO	000-003-01-00062282	5,202.26	Bueno
000069	0000241	MEMORA	26/07/2023	56112104-0000000534-18022021-000013	0000000534 SILLA GIRATORIA Y RODANTE: ESTRUCTURA METALICA, FORRO DE TELA, CON BRAZOS, TIPO SEMIEJECUTIVA.	SIN MARCA		NEGRO	000-003-01-00062282	5,202.26	Bueno
000070	0000240	MEMORA	10/03/2021	56112104-0000000534-18022021-000012	0000000534 SILLA GIRATORIA Y RODANTE: ESTRUCTURA METALICA, FORRO DE TELA, CON BRAZOS, TIPO SEMIEJECUTIVA.	SIN MARCA		NEGRO	000-003-01-00062282	5,202.26	Bueno
000071	0000239	MEMORA	08/12/2020	56112104-0000000534-18022021-000011	0000000534 SILLA GIRATORIA Y RODANTE: ESTRUCTURA METALICA, FORRO DE TELA, CON BRAZOS, TIPO SEMIEJECUTIVA.	SIN MARCA		NEGRO	000-003-01-00062282	5,202.26	Bueno
000072	0000238	MEMORA	08/12/2020	56112104-0000000534-18022021-000010	0000000534 SILLA GIRATORIA Y RODANTE: ESTRUCTURA METALICA, FORRO DE TELA, CON BRAZOS, TIPO SEMIEJECUTIVA.	SIN MARCA		NEGRO	000-003-01-00062282	5,202.26	Bueno
000074	0000236	MEMORA	08/12/2020	56112104-0000000534-18022021-000008	0000000534 SILLA GIRATORIA Y RODANTE: ESTRUCTURA METALICA, FORRO DE TELA, CON BRAZOS, TIPO SEMIEJECUTIVA.	SIN MARCA		NEGRO	000-003-01-00062282	5,202.26	Bueno
000076	0000234	MEMORA	08/12/2020	56112104-0000000534-18022021-000006	0000000534 SILLA GIRATORIA Y RODANTE: ESTRUCTURA METALICA, FORRO DE TELA, CON BRAZOS, TIPO SEMIEJECUTIVA.	SIN MARCA		NEGRO	000-003-01-00062282	5,202.26	Bueno
000077	0000233	MEMORA	01/03/2021	56112104-0000000534-18022021-000005	0000000534 SILLA GIRATORIA Y RODANTE: ESTRUCTURA METALICA, FORRO DE TELA, CON BRAZOS, TIPO SEMIEJECUTIVA.	SIN MARCA		NEGRO	000-003-01-00062282	5,202.26	Bueno
000080	0000231	MEMORA	01/03/2021	56112104-0000000534-18022021-000003	0000000534 SILLA GIRATORIA Y RODANTE: ESTRUCTURA METALICA, FORRO DE TELA, CON BRAZOS, TIPO SEMIEJECUTIVA.	SIN MARCA		NEGRO	000-003-01-00062282	5,202.26	Bueno



República de Honduras

INVENTARIO GENERAL POR INSTITUCION GERENCIA ADMINISTRATIVA Y UNIDAD EJECUTORA

ESTADO DEL DOCUMENTO : APROBADO

FECHA : DESDE : 01/01/2010 HASTA : 18/02/2025



18/02/2025 10:31:17  
Gestión: 2025

R\_BNU\_INV\_INSTGAUE\_CON

Página 40 de 86

<b>INSTITUCION :</b>	0153	Comisión Reguladora de Energía Eléctrica
<b>GERENCIA ADMINISTRATIVA :</b>	001	GERENCIA CENTRAL
<b>UNIDAD EJECUTORA :</b>	002	COORDINACIÓN ADMINISTRATIVA

<b>UBICACIÓN DEL BIEN</b>		
<b>Estructura Orgánica :</b>	003	ADMINISTRACION
<b>División :</b>	00	ADMINISTRACION
<b>Departamento :</b>	00	
<b>Sección :</b>	00	
<b>Unidad :</b>	00	

Núm. Doc.	Número Ficha	Tipo Documento	Fecha Doc.	Número de Inventario	Item	Marca	Serie	Color	Número Documento	Costo Adquisición	Estado del Bien
000083	0000229	MEMORA	09/10/2024	56112104-000000534-18022021-000001	000000534 SILLA GIRATORIA Y RODANTE: ESTRUCTURA METALICA, FORRO DE TELA, CON BRAZOS, TIPO SEMIEJECUTIVA.	SIN MARCA		NEGRO	000-003-01-00062282	5,202.26	Bueno
000084	0000228	MEMORA	26/07/2023	56112104-0000011192-18022021-000002	0000011192 SILLA FIJA: ESTRUCTURA METALICA, FORRO DE TELA, CON BRAZOS, TIPO DE ESPERA	SIN MARCA		NEGRO	000-003-01-00062282	2,911.47	Bueno
000085	0000227	MEMORA	26/07/2023	56112104-0000011192-18022021-000001	0000011192 SILLA FIJA: ESTRUCTURA METALICA, FORRO DE TELA, CON BRAZOS, TIPO DE ESPERA	SIN MARCA		NEGRO	000-003-01-00062282	2,911.47	Bueno
000105	0000295	MEMORA	16/04/2024	56112104-000000534-03032021-000001	000000534 SILLA GIRATORIA Y RODANTE: ESTRUCTURA METALICA, FORRO DE TELA, CON BRAZOS, TIPO SEMIEJECUTIVA.	SIN MARCA		NEGRO	000-003-01-00062282	5,202.26	Mal Estado
000110	0000300	MEMORA	08/04/2024	48101711-0000089986-04032021-000003	0000089986 ENFRIADOR DE AGUA: MODELO WDC76013S	AVANTI	A47829076011681000414	GRIS/NEGRO	003-002-01-00021675	3,490.00	Bueno
000111	0000299	MEMORA	08/04/2024	48101711-0000089986-04032021-000002	0000089986 ENFRIADOR DE AGUA: MODELO WDC76013S	AVANTI	A47829076011681000414	GRIS/NEGRO	003-002-01-00021675	3,490.00	Bueno
000112	0000298	INV. NOREG	01/04/2019	48101711-0000089986-04032021-000001	0000089986 ENFRIADOR DE AGUA: MODELO WDC76013S	AVANTI	A47829076011681000509	GRIS/NEGRO	003-002-01-00021675	3,490.00	Bueno
000113	0000302	MEMORA	02/03/2022	48101505-0000105605-04032021-000001	0000105605 TETERA ELECTRICA: MODELO CPK-17	CUSINART	60720	GRIS	003-002-01-00021675	2,730.00	Bueno
000157	0000349	FACT	12/01/2021	43211508-0000104142-09032021-000006	0000104142 COMPUTADORA PORTATIL: MODELO LATITUDE 5310, PROCESADOR CORE Í7, PANTALLA 13", DISCO DURO 512 GB, MEMORIA RAM 8 GB, VELOCIDAD 1.8 GHZ, TARJETA DE RED 10/100/1000	DELL		GRIS	000-001-01-00001085	29,744.04	Bueno
000158	0000348	FACT	12/01/2021	43211508-0000104142-09032021-000005	0000104142 COMPUTADORA PORTATIL: MODELO LATITUDE 5310, PROCESADOR CORE Í7, PANTALLA 13", DISCO DURO 512 GB, MEMORIA RAM 8 GB, VELOCIDAD 1.8 GHZ, TARJETA DE RED 10/100/1000	DELL		GRIS	000-001-01-00001085	29,744.04	Bueno
000163	0000355	MEMORA	27/10/2021	44102405-0000110208-22122021-000001	0000110208 MAQUINA ETIQUETADORA: MODELO PT-D210	BROTHER	U64034C1H960411	BLANCO/GRIS	000-001-01-00000288	2,012.50	Bueno
000194	0000410	MEMORA	25/02/2021	56112002-0000035186-29122021-000008	0000035186 SUPERFICIE DE TRABAJO: ESTRUCTURA METALICA, PLATAFORMA FORMICA, MEDIDAS 47X24"	SIN MARCA		BEIGE	001-003-01-00042278	4,308.53	Bueno
000203	0000403	MEMORA	17/01/2025	44101603-0000078998-29122021-000001	0000078998 MAQUINA DESTRUCTORA DE PAPEL: MODELO EX12-05	SWINGLINE	CO1801700057	NEGRO	001-001-01-00781177	4,344.13	Bueno
000204	0000402	MEMORA	27/10/2021	43211902-0000110249-29122021-000012	0000110249	HEWLETT PACKARD HP		NEGRO/GRIS	000-001-01-	4,485.00	Bueno



República de Honduras

INVENTARIO GENERAL POR INSTITUCION GERENCIA ADMINISTRATIVA Y UNIDAD EJECUTORA

ESTADO DEL DOCUMENTO : APROBADO

FECHA : DESDE : 01/01/2010 HASTA : 18/02/2025



18/02/2025 10:31:17  
Gestión: 2025

R\_BNU\_INV\_INSTGAUE\_CON

<b>INSTITUCION :</b>	0153	Comisión Reguladora de Energía Eléctrica
<b>GERENCIA ADMINISTRATIVA :</b>	001	GERENCIA CENTRAL
<b>UNIDAD EJECUTORA :</b>	002	COORDINACIÓN ADMINISTRATIVA

<b>UBICACIÓN DEL BIEN</b>		
<b>Estructura Orgánica :</b>	003	ADMINISTRACION
<b>División :</b>	00	ADMINISTRACION
<b>Departamento :</b>	00	
<b>Sección :</b>	00	
<b>Unidad :</b>	00	

Núm. Doc.	Número Ficha	Tipo Documento	Fecha Doc.	Número de Inventario	Item	Marca	Serie	Color	Número Documento	Costo Adquisición	Estado del Bien
					MONITOR PARA PC (LED): MODELO M24F, TAMAÑO 24"				00009479		
000205	0000401	MEMORA	30/03/2023	43211706-0000110252-29122021-000006	0000110252	TECLADO PARA PC (INALAMBRICO): MODELO 850	MICROSOFT	0908616800931	000-001-01-00009479	402.50	Bueno
000232	0000377	MEMORA	25/02/2021	56101718-0000031467-29122021-000001	0000031467	CAJONERA: ESTRUCTURA METALICA, 3 GAVETAS, MEDIDAS 26X16X19"	SIN MARCA		001-003-01-00042278	3,852.62	Bueno
000243	0000366	FACT	19/07/2021	52141526-0000090400-29122021-000001	0000090400	CAFETERA ELECTRICA: MODELO 40515R, CAPACIDAD 45 TAZAS	HAMILTON BEACH	D3991BV	006-012-01-00035863	1,395.00	Bueno
000021	0000576	MEMORA	13/03/2023	56112002-0000000039-27062023-000004	0000000039	SUPERFICIE DE TRABAJO: ESTRUCTURA DE MADERA, PLATAFORMA FORMICA, MEDIDAS 47X23.5"	SIN MARCA		001-003-01-00054356	5,785.89	Bueno
000060	0000620	FACT	21/03/2023	43211902-0000117201-06072023-000011	0000117201	MONITOR PARA PC (LED): MODELO P24 G5, TAMAÑO 24"	HEWLETT PACKARD HP		000-001-01-00011820	4,140.00	Bueno
000061	0000619	FACT	21/03/2023	43211902-0000117201-06072023-000010	0000117201	MONITOR PARA PC (LED): MODELO P24 G5, TAMAÑO 24"	HEWLETT PACKARD HP		000-001-01-00011820	4,140.00	Bueno
000138	0000680	FACT	08/08/2023	45111704-0000118235-21092023-000001	0000118235	CONSOLA DE MEZCLA DE SONIDOS: MODELO XENYX 1204 USB	BEHRINGER		000-002-01-00000352	8,392.43	Bueno
000139	0000681	FACT	08/08/2023	45121602-0000118384-29092023-000001	0000118384	TRIPODE PARA CAMARA: MODELO RS2 PRO COMBO	DJI		000-002-01-00000352	29,949.55	Bueno
000239	0000775	FACT	07/08/2023	52161535-0000059631-06112023-000001	0000059631	GRABADORA DE VOZ: SIN MODELO	SIN MARCA	C54072264	000-003-01-00003463	5,687.90	Bueno
000252	0000788	FACT	08/12/2023	55121724-0000005051-13122023-000005	0000005051	ASTA PARA BANDERA: ESTRUCTURA MADERA, ALTURA 96"	SIN MARCA		000-001-01-00066442	3,392.50	Bueno
000253	0000787	FACT	08/12/2023	55121724-0000005051-13122023-000004	0000005051	ASTA PARA BANDERA: ESTRUCTURA MADERA, ALTURA 96"	SIN MARCA		000-001-01-00066442	3,392.50	Bueno
000265	0000802	MEMORA	17/01/2025	56112104-0000000401-19122023-000008	0000000401	SILLA GIRATORIA Y RODANTE: ESTRUCTURA METALICA, FORRO DE TELA, CON BRAZOS, TIPO SEMI EJECUTIVA	SIN MARCA		001-003-01-00057591	5,592.66	Bueno
000267	0000800	FACT	12/09/2023	56112104-0000000401-19122023-000006	0000000401	SILLA GIRATORIA Y RODANTE: ESTRUCTURA METALICA, FORRO DE TELA, CON BRAZOS, TIPO SEMI EJECUTIVA	SIN MARCA		001-003-01-00057591	5,592.66	Bueno

<b>UBICACIÓN DEL BIEN</b>		
<b>Estructura Orgánica :</b>	003	ADMINISTRACION
<b>División :</b>	01	RECURSOS HUMANOS
<b>Departamento :</b>	00	





República de Honduras

INVENTARIO GENERAL POR INSTITUCION GERENCIA ADMINISTRATIVA Y UNIDAD EJECUTORA

ESTADO DEL DOCUMENTO : APROBADO

FECHA : DESDE : 01/01/2010 HASTA : 18/02/2025



18/02/2025 10:31:17  
Gestión: 2025

R\_BNU\_INV\_INSTGAUE\_CON

Página 42 de 86

<b>INSTITUCION :</b>	0153	Comisión Reguladora de Energía Eléctrica
<b>GERENCIA ADMINISTRATIVA :</b>	001	GERENCIA CENTRAL
<b>UNIDAD EJECUTORA :</b>	002	COORDINACIÓN ADMINISTRATIVA

<b>UBICACIÓN DEL BIEN</b>		
<b>Estructura Orgánica :</b>	003	ADMINISTRACION
<b>División :</b>	01	RECURSOS HUMANOS
<b>Departamento :</b>	00	
<b>Sección :</b>	00	
<b>Unidad :</b>	00	

Núm. Doc.	Número Ficha	Tipo Documento	Fecha Doc.	Número de Inventario	Item	Marca	Serie	Color	Número Documento	Costo Adquisición	Estado del Bien
000025	0000067	MEMORA	29/11/2018	39121004-0000094186-20122018-000004	0000094186 UNIDAD DE SUMINISTRO DE ENERGIA (UPS): MODELO RSMART-1010	CDP	1806053900010	NEGRO	000-001-01-00017351	1,287.29	Bueno
000003	0000191	MEMORA	30/03/2023	43212110-0000098697-26042019-000001	0000098697 IMPRESORA MULTIFUNCION (SCANNER, FOTOCOPIADORA): MODELO IR-C3025I	CANON	WVS01156	BLANCO	000-001-01-00010444	63,250.00	Bueno
000168	0000429	MEMORA	30/03/2023	44101603-0000078998-29122021-000002	0000078998 MAQUINA DESTRUCTORA DE PAPEL: MODELO EX12-05	SWINGLINE	CO1801700058	NEGRO	001-001-01-00781177	4,344.13	Bueno
000169	0000428	MEMORA	30/03/2023	43211902-0000110249-29122021-000020	0000110249 MONITOR PARA PC (LED): MODELO M24F, TAMAÑO 24"	HEWLETT PACKARD HP		NEGRO/GRIS	000-001-01-00009479	4,485.00	Bueno
000170	0000427	MEMORA	30/03/2023	43211706-0000110252-29122021-000012	0000110252 TECLADO PARA PC (INALAMBRICO): MODELO 850	MICROSOFT	0908616800746	NEGRO	000-001-01-00009479	402.50	Bueno
000171	0000350	MEMORA	30/03/2023	39121004-0000094512-22122021-000001	0000094512 UNIDAD DE SUMINISTRO DE ENERGIA (UPS): MODELO NT-751	FORZA		NEGRO	000-001-01-00000556	1,107.46	Bueno
000056	0000452	MEMORA	29/08/2024	43211508-0000104142-18022022-000003	0000104142 COMPUTADORA PORTATIL: MODELO LATITUDE 5310, PROCESADOR CORE I7, PANTALLA 13", DISCO DURO 512 GB, MEMORIA RAM 8 GB, VELOCIDAD 1.8 GHZ, TARJETA DE RED 10/100/1000	DELL		GRIS	000-001-01-00001040	40,082.80	Bueno
000084	0000528	MEMORA	30/03/2023	56101530-0000091564-17032022-000005	0000091564 ARMARIO: ESTRUCTURA METALICA, 2 PUERTAS, 4 ENTREPAÑOS, MEDIDAS 77X47X18"	IPSA		NEGRO	000-003-01-00039546	11,802.39	Bueno
000016	0000579	FACT	13/03/2023	56112002-0000000039-27062023-000007	0000000039 SUPERFICIE DE TRABAJO: ESTRUCTURA DE MADERA, PLATAFORMA FORMICA, MEDIDAS 47X23.5"	SIN MARCA		CAFE	001-003-01-00054356	5,785.89	Bueno
000024	0000588	FACT	13/03/2023	56101718-0000009794-27062023-000008	0000009794 CAJONERA: ESTRUCTURA METALICA, GAVETAS 3, MEDIDAS 24X23X17"	SIN MARCA		CAFE	001-003-01-00054356	2,447.90	Bueno
000043	0000601	FACT	13/03/2023	56112104-0000011192-28062023-000002	0000011192 SILLA FIJA: ESTRUCTURA METALICA, FORRO DE TELA, CON BRAZOS, TIPO DE ESPERA	SIN MARCA		NEGRO	000-001-01-00000143	5,785.14	Bueno
000044	0000600	FACT	13/03/2023	56112104-0000011192-28062023-000001	0000011192 SILLA FIJA: ESTRUCTURA METALICA, FORRO DE TELA, CON BRAZOS, TIPO DE ESPERA	SIN MARCA		NEGRO	000-001-01-00000143	5,785.14	Bueno
000045	0000602	FACT	29/03/2023	56101530-0000091564-28062023-000002	0000091564 ARMARIO: ESTRUCTURA METALICA, 2 PUERTAS, 4 ENTREPAÑOS, MEDIDAS 77X47X18"	IPSA		NEGRO	000-002-01-00000588	15,928.65	Bueno
000063	0000618	FACT	21/03/2023	43211902-0000117201-06072023-000009	0000117201 MONITOR PARA PC (LED): MODELO P24 G5, TAMAÑO 24"	HEWLETT PACKARD HP		NEGRO	000-001-01-00011820	4,140.00	Bueno
000149	0000701	FACT	12/09/2023	56101530-0000103230-10102023-000003	0000103230 GABINETE: ESTRUCTURA METALICA, 2 PUERTAS, 3 DEPOSITOS, MEDIDAS 39X47X18"	IPSA		NEGRO	001-003-01-00057591	7,940.58	Bueno
000210	0000748	FACT	08/09/2023	44103201-0000095251-26102023-000001	0000095251	BERTECH		NEGRO	000-001-01-	10,767.45	Bueno



República de Honduras

INVENTARIO GENERAL POR INSTITUCION GERENCIA ADMINISTRATIVA Y UNIDAD EJECUTORA

ESTADO DEL DOCUMENTO : APROBADO

FECHA : DESDE : 01/01/2010 HASTA : 18/02/2025



18/02/2025 10:31:17  
Gestión: 2025

R\_BNU\_INV\_INSTGAUE\_CON

Página 43 de 86

<b>INSTITUCION :</b>	0153	Comisión Reguladora de Energía Eléctrica
<b>GERENCIA ADMINISTRATIVA :</b>	001	GERENCIA CENTRAL
<b>UNIDAD EJECUTORA :</b>	002	COORDINACIÓN ADMINISTRATIVA

<b>UBICACIÓN DEL BIEN</b>		
<b>Estructura Orgánica :</b>	003	ADMINISTRACION
<b>División :</b>	01	RECURSOS HUMANOS
<b>Departamento :</b>	00	
<b>Sección :</b>	00	
<b>Unidad :</b>	00	

Núm. Doc.	Número Ficha	Tipo Documento	Fecha Doc.	Número de Inventario	Item	Marca	Serie	Color	Número Documento	Costo Adquisición	Estado del Bien
000012	0000865	FACT	08/02/2024	40101701-0000120930-06032024-000001	0000120930 RELOJ BIOMETRICO PARA CONTROL DE PERSONAL: MODELO BT-75	HISENSE	3088177	BLANCO	00005226		
					AIRE ACONDICIONADO PORTATIL: MODELO AP-12CW1RNXS20, CAPACIDAD 14000 BTU				006-012-01-00086023	10,995.00	Bueno
000031	0000877	MEMORA	17/01/2025	56112104-0000012191-12032024-000009	0000012191 SILLA FIJA: ESTRUCTURA METALICA DE CAUCHO, SIN BRAZOS, TIPO DE ESPERA.	SIN MARCA		NEGRO	000-001-01-00002442	1,282.25	Bueno
000032	0000876	MEMORA	17/01/2025	56112104-0000012191-12032024-000008	0000012191 SILLA FIJA: ESTRUCTURA METALICA DE CAUCHO, SIN BRAZOS, TIPO DE ESPERA.	SIN MARCA		NEGRO	000-001-01-00002442	1,282.25	Bueno
000033	0000875	MEMORA	17/01/2025	56112104-0000012191-12032024-000007	0000012191 SILLA FIJA: ESTRUCTURA METALICA DE CAUCHO, SIN BRAZOS, TIPO DE ESPERA.	SIN MARCA		NEGRO	000-001-01-00002442	1,282.25	Bueno
000035	0000873	MEMORA	17/01/2025	56112104-0000012191-12032024-000005	0000012191 SILLA FIJA: ESTRUCTURA METALICA DE CAUCHO, SIN BRAZOS, TIPO DE ESPERA.	SIN MARCA		NEGRO	000-001-01-00002442	1,282.25	Bueno
000068	0000912	INV. NOREG	29/03/2023	44101603-0000103071-21052024-000001	0000103071 MAQUINA DESTRUCTORA DE PAPEL: MODELO CX6	ROYAL	8600-01WHPL	NEGRO	000-002-01-00000588	2,415.00	Bueno
000075	0000918	INV. NOREG	16/12/2022	43211508-0000110289-21052024-000006	0000110289 COMPUTADORA PORTATIL: MODELO ELITEBOOK X360 1040 G7, PROCESADOR CORE I7, PANTALLA 14", DISCO DURO 512 GB, MEMORIA RAM 16 GB, VELOCIDAD 1.61 GHZ, TARJETA DE RED 10/100/1000	HEWLETT PACKARD HP		GRIS	000-001-01-00011400	36,340.00	Bueno
000107	0000938	FACT	26/03/2024	56112002-0000030031-29052024-000008	0000030031 SUPERFICIE DE TRABAJO: ESTRUCTURA METALICA, PLATAFORMA FORMICA, MEDIDAS 29X47X24"	SIN MARCA		BEIGE	000-003-01-00105426	5,000.00	Bueno
000131	0000978	FACT	26/03/2024	56112002-0000010194-30052024-000008	0000010194 SUPERFICIE DE TRABAJO: ESTRUCTURA DE MADERA, PLATAFORMA FORMICA, TIPO L, MEDIDAS 54X30X24"	SIN MARCA		CAFE/NEGRO	000-003-01-00105426	6,239.75	Bueno
000132	0000977	FACT	26/03/2024	56112002-0000010194-30052024-000007	0000010194 SUPERFICIE DE TRABAJO: ESTRUCTURA DE MADERA, PLATAFORMA FORMICA, TIPO L, MEDIDAS 54X30X24"	SIN MARCA		CAFE/NEGRO	000-003-01-00105426	6,239.79	Bueno
000147	0000982	FACT	26/03/2024	56112104-0000012251-03062024-000004	0000012251 SILLA GIRATORIA Y RODANTE: ESTRUCTURA METALICA, FORRO DE CUERINA, CON BRAZOS, TIPO EJECUTIVA	SIN MARCA		NEGRO	000-003-01-00105426	3,023.26	Bueno
000196	0001030	FACT	26/03/2024	56101706-0000012401-19062024-000002	0000012401 MESA DE CONFERENCIA: ESTRUCTURA MADERA, PLATAFORMA FORMICA, MEDIDAS 29X48.5"	SIN MARCA		BLANCO/GRIS	000-003-01-00105426	3,386.93	Bueno
000291	0001117	FACT	09/08/2024	39121004-0000016981-04092024-000005	0000016981 UPS: MODELO RS1500.	APC		MEGRO	001-001-01-00018243	6,516.14	Bueno
000294	0001114	FACT	09/08/2024	39121004-0000016981-04092024-000002	0000016981 UPS: MODELO RS1500.	APC		NEGRO	001-001-01-00018243	6,516.14	Bueno
000321	0001139	FACT	05/11/2024	44111905-0000050775-19112024-000001	0000050775	SIN MARCA		GRIS	000-001-01-	6,900.00	Bueno



República de Honduras

INVENTARIO GENERAL POR INSTITUCION GERENCIA ADMINISTRATIVA Y UNIDAD EJECUTORA

ESTADO DEL DOCUMENTO : APROBADO

FECHA : DESDE : 01/01/2010 HASTA : 18/02/2025



18/02/2025 10:31:17  
Gestión: 2025

R\_BNU\_INV\_INSTGAUE\_CON

Página 44 de 86

<b>INSTITUCION :</b>	0153	Comisión Reguladora de Energía Eléctrica
<b>GERENCIA ADMINISTRATIVA :</b>	001	GERENCIA CENTRAL
<b>UNIDAD EJECUTORA :</b>	002	COORDINACIÓN ADMINISTRATIVA

<b>UBICACIÓN DEL BIEN</b>		
<b>Estructura Orgánica :</b>	003	ADMINISTRACION
<b>División :</b>	01	RECURSOS HUMANOS
<b>Departamento :</b>	00	
<b>Sección :</b>	00	
<b>Unidad :</b>	00	

Núm. Doc.	Número Ficha	Tipo Documento	Fecha Doc.	Número de Inventario	Item	Marca	Serie	Color	Número Documento	Costo Adquisición	Estado del Bien
000322	0001140	FACT	07/11/2024	52141501-0000105688-19112024-000001	0000105688 PIZARRA: ESTRUCTURA DE VIDRIO, MEDIDAS 32X48" REFRIGERADORA ELECTRICA (FRIGOBAR): MODELO FRD0463HPI, 1 PUERTA, TAMAÑO 4 PIES	FRIGIDAIRE	0235A4C3743B00134	GRIS/NEGRO	00005038 000-001-01-000-05047	7,245.00	Bueno

<b>UBICACIÓN DEL BIEN</b>		
<b>Estructura Orgánica :</b>	003	ADMINISTRACION
<b>División :</b>	02	INFORMATICA
<b>Departamento :</b>	00	
<b>Sección :</b>	00	
<b>Unidad :</b>	00	

Núm. Doc.	Número Ficha	Tipo Documento	Fecha Doc.	Número de Inventario	Item	Marca	Serie	Color	Número Documento	Costo Adquisición	Estado del Bien
000037	0000040	MEMORA	30/03/2023	43211902-0000062912-15122017-000014	0000062912 MONITOR PARA PC (LCD): MODELO PRODISPLAY P232, TAMAÑO 23"	HEWLETT PACKARD HP		NEGRO	000-001-01-0006838	3,847.35	Bueno
000043	0000035	MEMORA	30/03/2023	43211902-0000062912-15122017-000011	0000062912 MONITOR PARA PC (LCD): MODELO PRODISPLAY P232, TAMAÑO 23"	HEWLETT PACKARD HP		NEGRO	000-001-01-0006838	3,847.35	Bueno
000047	0000031	MEMORA	26/09/2023	43211902-0000062912-15122017-000009	0000062912 MONITOR PARA PC (LCD): MODELO PRODISPLAY P232, TAMAÑO 23"	HEWLETT PACKARD HP		NEGRO	000-001-01-0006838	3,847.35	Bueno
000052	0000026	MEMORA	26/09/2023	43211706-0000074648-15122017-000006	0000074648 TECLADO PARA PC (USB): MODELO KU-1469	HEWLETT PACKARD HP	BEXJLOBVB382TI	NEGRO	000-001-01-0006838	707.30	Bueno
000061	0000017	MEMORA	14/02/2017	43201503-0000082428-15122017-000002	0000082428 UNIDAD CENTRAL DE PROCESO (CPU): MODELO PRODESK 600 G2, PROCESADOR CORE I7, DISCO DURO 500 GB, MEMORIA RAM 8 GB, VELOCIDAD 3.4 GHZ, TARJETA DE RED 10/100/1000, CD/DVD/QUEMADOR	HEWLETT PACKARD HP		NEGRO	000-001-01-0006838	20,118.00	Bueno
000065	0000013	MEMORA	14/02/2017	43201503-0000081763-15122017-000001	0000081763 UNIDAD CENTRAL DE PROCESOS (CPU): MODELO PRODESK 400 G3 MT, PROCESADOR CORE I5, DISCO DURO 1 TB, MEMORIA RAM 4 GB, VELOCIDAD 3.2 GHZ, TARJETA DE RED 10/100/1000, CD/DVD/QUEMADOR	HEWLETT PACKARD HP		NEGRO	000-001-01-0006838	14,829.02	Bueno
000067	0000011	MEMORA	14/02/2017	43211706-0000074648-15122017-000002	0000074648	HEWLETT PACKARD HP		NEGRO	000-001-01-	658.55	Bueno



República de Honduras

INVENTARIO GENERAL POR INSTITUCION GERENCIA ADMINISTRATIVA Y UNIDAD EJECUTORA

ESTADO DEL DOCUMENTO : APROBADO

FECHA : DESDE : 01/01/2010 HASTA : 18/02/2025



18/02/2025 10:31:17  
Gestión: 2025

R\_BNU\_INV\_INSTGAUE\_CON

Página 45 de 86

<b>INSTITUCION :</b>	0153	Comisión Reguladora de Energía Eléctrica
<b>GERENCIA ADMINISTRATIVA :</b>	001	GERENCIA CENTRAL
<b>UNIDAD EJECUTORA :</b>	002	COORDINACIÓN ADMINISTRATIVA

<b>UBICACIÓN DEL BIEN</b>		
<b>Estructura Orgánica :</b>	003	ADMINISTRACION
<b>División :</b>	02	INFORMATICA
<b>Departamento :</b>	00	
<b>Sección :</b>	00	
<b>Unidad :</b>	00	

Núm. Doc.	Número Ficha	Tipo Documento	Fecha Doc.	Número de Inventario	Item	Marca	Serie	Color	Número Documento	Costo Adquisición	Estado del Bien
000068	0000010	MEMORA	26/09/2023	43201503-0000082428-15122017-000001	0000082428	HEWLETT PACKARD HP		NEGRO	0006838	20,118.00	Bueno
					TECLADO PARA PC (USB): MODELO KU-1469 UNIDAD CENTRAL DE PROCESO (CPU): MODELO PRODESK 600 G2, PROCESADOR CORE I7, DISCO DURO 500 GB, MEMORIA RAM 8 GB, VELOCIDAD 3.4 GHZ, TARJETA DE RED 10/100/1000, CD/DVD/QUEMADOR				000-001-01-0006838		
000071	0000007	MEMORA	14/02/2017	43211706-0000074648-15122017-000001	0000074648	HEWLETT PACKARD HP		NEGRO	000-001-01-0006838	707.30	Bueno
000027	0000065	MEMORA	30/03/2023	39121004-0000094186-20122018-000002	0000094186	CDP	1806053900053	NEGRO	000-001-01-00017351	1,287.29	Bueno
000129	0000163	MEMORA	30/03/2023	56112002-0000092886-21122018-000001	0000092886	SIN MARCA		BEIGE	000-003-01-00039546	2,215.55	Bueno
000130	0000162	MEMORA	30/03/2023	56112002-0000097682-21122018-000001	0000097682	SIN MARCA		BEIGE	000-003-01-00039546	2,215.55	Bueno
000004	0000190	MEMORA	14/10/2024	43211508-0000096458-26042019-000001	0000096458	MICROSOFT		GRIS	000-001-01-00004312	90,636.10	Bueno
					COMPUTADORA PORTATIL: MODELO SURFACE BOOK 2, PROCESADOR CORE I7, PANTALLA 13", DISCO DURO 512 GB, MEMORIA RAM 16 GB, VELOCIDAD 2.11 GHZ, TARJETA DE RED 10/100/1000						
000023	0000201	MEMORA	27/10/2020	43211508-0000103813-23112020-000001	0000103813	DELL		GRIS	0001-001-01-00001040	33,198.07	Bueno
					COMPUTADORA PORTATIL: MODELO LATITUDE 5510, PROCESADOR CORE I7, PANTALLA 15", DISCO DURO 1 TB, MEMORIA RAM 16 GB, VELOCIDAD 4.90 GHZ, TARJETA DE RED 10/100/1000						
000004	0000291	MEMORA	30/03/2023	56112104-0000012251-18022021-000014	0000012251	SIN MARCA		NEGRO	000-003-01-00062282	5,772.55	Bueno
					SILLA GIRATORIA Y RODANTE: ESTRUCTURA METALICA, FORRO DE CUERINA, CON BRAZOS, TIPO EJECUTIVA						
000075	0000235	MEMORA	30/03/2023	56112104-0000000534-18022021-000007	0000000534	SIN MARCA		NEGRO	000-003-01-00062282	5,202.26	Bueno
					SILLA GIRATORIA Y RODANTE: ESTRUCTURA METALICA, FORRO DE TELA, CON BRAZOS, TIPO SEMIEJECUTIVA.						
000097	0000216	MEMORA	30/03/2023	43222819-0000033488-18022021-000001	0000033488	PREMIUM	123	NEGRO	000-001-01-00001223	2,692.15	Bueno
					PATCH PANEL: MODELO CAT5E, PUERTOS 48						
000099	0000215	MEMORA	30/03/2023	43222610-0000025608-18022021-000001	0000025608	TP-LINK	123	NEGRO	000-001-01-00001223	5,462.50	Bueno
					SWITCH: MODELO TL-SF1048, 48 PUERTOS						
000117	0000309	MEMORA	14/12/2021	43201503-0000105606-09032021-000006	0000105606	DELL		NEGRO	000-003-01-	97,532.19	Bueno



República de Honduras

INVENTARIO GENERAL POR INSTITUCION GERENCIA ADMINISTRATIVA Y UNIDAD EJECUTORA

ESTADO DEL DOCUMENTO : APROBADO

FECHA : DESDE : 01/01/2010 HASTA : 18/02/2025



18/02/2025 10:31:17  
Gestión: 2025

R\_BNU\_INV\_INSTGAUE\_CON

Página 46 de 86

<b>INSTITUCION :</b>	0153	Comisión Reguladora de Energía Eléctrica
<b>GERENCIA ADMINISTRATIVA :</b>	001	GERENCIA CENTRAL
<b>UNIDAD EJECUTORA :</b>	002	COORDINACIÓN ADMINISTRATIVA

<b>UBICACIÓN DEL BIEN</b>		
<b>Estructura Orgánica :</b>	003	ADMINISTRACION
<b>División :</b>	02	INFORMATICA
<b>Departamento :</b>	00	
<b>Sección :</b>	00	
<b>Unidad :</b>	00	

Núm. Doc.	Número Ficha	Tipo Documento	Fecha Doc.	Número de Inventario	Item	Marca	Serie	Color	Número Documento	Costo Adquisición	Estado del Bien
									00000940		
000123	0000314	MEMORA	14/01/2021	43201503-0000105606-09032021-000011	0000105606 UNIDAD CENTRAL DE PROCESOS (CPU): MODELO PRECISION 7820 TOWER, PROCESADOR XEON GOLD 5218, DISCO DURO 2 TB, MEMORIA RAM 32 GB, VELOCIDAD 3.9 GHZ, TARJETA DE RED 100/100/1000	DELL		NEGRO	000-003-01-00000940	97,532.19	Bueno
000124	0000313	MEMORA	30/03/2023	43201503-0000105606-09032021-000010	0000105606 UNIDAD CENTRAL DE PROCESOS (CPU): MODELO PRECISION 7820 TOWER, PROCESADOR XEON GOLD 5218, DISCO DURO 2 TB, MEMORIA RAM 32 GB, VELOCIDAD 3.9 GHZ, TARJETA DE RED 100/100/1000	DELL		NEGRO	000-003-01-00000940	116,932.00	Bueno
000125	0000312	MEMORA	14/01/2021	43201503-0000105606-09032021-000009	0000105606 UNIDAD CENTRAL DE PROCESOS (CPU): MODELO PRECISION 7820 TOWER, PROCESADOR XEON GOLD 5218, DISCO DURO 2 TB, MEMORIA RAM 32 GB, VELOCIDAD 3.9 GHZ, TARJETA DE RED 100/100/1000	DELL		NEGRO	000-003-01.00000940	116,932.00	Bueno
000141	0000332	MEMORA	14/01/2021	43211902-0000105607-09032021-000018	0000105607 MONITOR PARA PC (LCD): MODELO P2720D, TAMAÑO 27"	DELL		NEGRO	000-003-01-00000940	26,318.21	Bueno
000142	0000331	MEMORA	22/08/2023	43211902-0000105607-09032021-000017	0000105607 MONITOR PARA PC (LCD): MODELO P2720D, TAMAÑO 27"	DELL		NEGRO	000-003-01-00000940	26,318.21	Bueno
000143	0000330	MEMORA	21/08/2023	43211902-0000105607-09032021-000016	0000105607 MONITOR PARA PC (LCD): MODELO P2720D, TAMAÑO 27"	DELL		NEGRO	000-003-01-00000940	24,848.05	Bueno
000146	0000338	MEMORA	22/08/2023	43211706-0000066861-09032021-000006	0000066861 TECLADO PARA PC (USB): MODELO KB-216T	DELL		NEGRO	000-003-01-00000940	4,644.39	Bueno
000152	0000343	MEMORA	22/08/2023	43211706-0000066861-09032021-000011	0000066861 TECLADO PARA PC (USB): MODELO KB-216T	DELL		NEGRO	000-003-01-00000940	4,644.39	Bueno
000153	0000342	MEMORA	22/08/2023	43211706-0000066861-09032021-000010	0000066861 TECLADO PARA PC (USB): MODELO KB-216T	DELL		NEGRO	000-003-01-00000940	4,384.95	Bueno
000154	0000341	MEMORA	22/08/2023	43211706-0000066861-09032021-000009	0000066861 TECLADO PARA PC (USB): MODELO KB-216T	DELL		NEGRO	000-003-01-00000940	4,384.95	Bueno
000201	0000405	MEMORA	17/01/2025	39121004-0000094512-29122021-000004	0000094512 UNIDAD DE SUMINISTRO DE ENERGIA (UPS): MODELO NT-751	FORZA	210422500811	NEGRO	000-001-01-00000556	1,107.46	Bueno



República de Honduras

INVENTARIO GENERAL POR INSTITUCION GERENCIA ADMINISTRATIVA Y UNIDAD EJECUTORA

ESTADO DEL DOCUMENTO : APROBADO

FECHA : DESDE : 01/01/2010 HASTA : 18/02/2025



18/02/2025 10:31:17  
Gestión: 2025

R\_BNU\_INV\_INSTGAUE\_CON

Página 47 de 86

<b>INSTITUCION :</b>	0153	Comisión Reguladora de Energía Eléctrica
<b>GERENCIA ADMINISTRATIVA :</b>	001	GERENCIA CENTRAL
<b>UNIDAD EJECUTORA :</b>	002	COORDINACIÓN ADMINISTRATIVA

<b>UBICACIÓN DEL BIEN</b>		
<b>Estructura Orgánica :</b>	003	ADMINISTRACION
<b>División :</b>	02	INFORMATICA
<b>Departamento :</b>	00	
<b>Sección :</b>	00	
<b>Unidad :</b>	00	

Núm. Doc.	Número Ficha	Tipo Documento	Fecha Doc.	Número de Inventario	Item	Marca	Serie	Color	Número Documento	Costo Adquisición	Estado del Bien
000210	0000396	MEMORA	27/10/2021	43211706-0000110252-29122021-000004	0000110252 TECLADO PARA PC (INALAMBRICO): MODELO 850	MICROSOFT		NEGRO	000-001-01-00009479	402.50	Bueno
000229	0000380	MEMORA	30/03/2023	56101530-0000057473-29122021-000001	0000057473 ARMARIO: ESTRUCTURA METALICA, 2 PUERTAS, 4 ENTREPAÑOS, MEDIDAS 72X40X20"	ROJAS NUÑEZ		BEIGE	000-002-01-00009348	6,198.50	Bueno
000230	0000379	MEMORA	30/03/2023	56101718-0000031467-29122021-000003	0000031467 CAJONERA: ESTRUCTURA METALICA, 3 GAVETAS, MEDIDAS 26X16X19"	SIN MARCA		GRIS/BEIGE	001-003-01-00042278	3,852.62	Bueno
000231	0000378	MEMORA	30/03/2023	56101718-0000031467-29122021-000002	0000031467 CAJONERA: ESTRUCTURA METALICA, 3 GAVETAS, MEDIDAS 26X16X19"	SIN MARCA		GRIS/BEIGE	001-003-01-00042278	3,852.62	Bueno
000234	0000375	MEMORA	09/10/2024	43211902-0000110249-29122021-000007	0000110249 MONITOR PARA PC (LED): MODELO M24F, TAMAÑO 24"	HEWLETT PACKARD HP		NEGRO/GRIS	000-001-01-00009479	4,485.00	Bueno
000235	0000374	MEMORA	30/03/2023	43211902-0000110249-29122021-000006	0000110249 MONITOR PARA PC (LED): MODELO M24F, TAMAÑO 24"	HEWLETT PACKARD HP		NEGRO/GRIS	000-001-01-00009479	4,485.00	Bueno
000239	0000370	MEMORA	30/03/2023	43211902-0000110249-29122021-000002	0000110249 MONITOR PARA PC (LED): MODELO M24F, TAMAÑO 24"	HEWLETT PACKARD HP		NEGRO/GRIS	000-001-01-00009479	4,485.00	Bueno
000240	0000369	MEMORA	21/10/2021	43211706-0000110252-29122021-000002	0000110252 TECLADO PARA PC (INALAMBRICO): MODELO 850	MICROSOFT	0908616799984	NEGRO	000-001-01-00009479	402.50	Bueno
000241	0000368	MEMORA	19/08/2021	43211508-0000110289-29122021-000008	0000110289 COMPUTADORA PORTATIL: MODELO ELITEBOOK X360 1040 G7, PROCESADOR CORE I7, PANTALLA 14", DISCO DURO 512 GB, MEMORIA RAM 16 GB, VELOCIDAD 1.61 GHZ, TARJETA DE RED 10/100/1000	HEWLETT PACKARD HP		GRIS	000-001-01-00009167	51,325.65	Bueno
000242	0000367	MEMORA	20/09/2021	39121004-0000094512-29122021-000001	0000094512 UNIDAD DE SUMINISTRO DE ENERGIA (UPS): MODELO NT-751	FORZA	210422501211	NEGRO	000-001-01-00000556	1,107.46	Bueno
000248	0000365	MEMORA	17/01/2025	43211706-0000110252-29122021-000001	0000110252 TECLADO PARA PC (INALAMBRICO): MODELO 850	MICROSOFT	0908616799999	NEGRO	000-001-01-00009479	402.50	Bueno
000250	0000449	MEMORA	30/03/2023	45111902-0000110248-30122021-000003	0000110248 SISTEMA DE VIDEOCONFERENCIA: MODELO V-R0007	LOGITECH	2119LZ53J9N9	NEGRO	000-001-01-00000559	24,356.93	Bueno
000251	0000448	MEMORA	24/05/2021	43211508-0000110286-30122021-000001	0000110286 COMPUTADORA PORTATIL: MODELO ZBOOK FIREFLY 15 G7, PROCESADOR CORE I7, PANTALLA 15.6", DISCO DURO 512 GB, MEMORIA RAM 16 GB, VELOCIDAD 2.30 GHZ, TARJETA RED 10/100/1000	HEWLETT PACKARD HP	5CG1098K9J	GRIS	000-001-01-00008711	42,784.60	Bueno
000252	0000447	MEMORA	30/03/2023	45111902-0000110248-30122021-000002	0000110248 SISTEMA DE VIDEOCONFERENCIA: MODELO V-R0007	LOGITECH	2119LZ53J9P9	NEGRO	000-001-01-00000559	24,356.93	Bueno
000253	0000446	MEMORA	30/03/2023	45111902-0000110248-30122021-000001	0000110248 SISTEMA DE VIDEOCONFERENCIA: MODELO V-R0007	LOGITECH	2116LZ52LXG9	NEGRO	000-001-01-00000559	24,356.93	Bueno
000254	0000445	MEMORA	30/03/2023	43211706-0000110252-30122021-000009	0000110252 TECLADO PARA PC (INALAMBRICO): MODELO 850	MICROSOFT	0908616800942	NEGRO	000-001-01-00009479	402.50	Bueno



República de Honduras

INVENTARIO GENERAL POR INSTITUCION GERENCIA ADMINISTRATIVA Y UNIDAD EJECUTORA

ESTADO DEL DOCUMENTO : APROBADO

FECHA : DESDE : 01/01/2010 HASTA : 18/02/2025



18/02/2025 10:31:17

Gestión: 2025

R\_BNU\_INV\_INSTGAUE\_CON

Página 48 de 86

<b>INSTITUCION :</b>	0153	Comisión Reguladora de Energía Eléctrica
<b>GERENCIA ADMINISTRATIVA :</b>	001	GERENCIA CENTRAL
<b>UNIDAD EJECUTORA :</b>	002	COORDINACIÓN ADMINISTRATIVA

<b>UBICACIÓN DEL BIEN</b>		
<b>Estructura Orgánica :</b>	003	ADMINISTRACION
<b>División :</b>	02	INFORMATICA
<b>Departamento :</b>	00	
<b>Sección :</b>	00	
<b>Unidad :</b>	00	

Núm. Doc.	Número Ficha	Tipo Documento	Fecha Doc.	Número de Inventario	Item	Marca	Serie	Color	Número Documento	Costo Adquisición	Estado del Bien	
000256	0000443	MEMORA	27/10/2021	43211706-0000110252-30122021-000007	0000110252	TECLADO PARA PC (INALAMBRICO): MODELO 850	MICROSOFT	0908616800000	NEGRO	000-001-01-00009479	402.50	Bueno
000258	0000441	MEMORA	21/10/2021	43211706-0000110252-30122021-000005	0000110252	TECLADO PARA PC (INALAMBRICO): MODELO 850	MICROSOFT	0908616799919	NEGRO	000-001-01-00009479	402.50	Bueno
000261	0000438	MEMORA	27/10/2021	43211706-0000110252-30122021-000002	0000110252	TECLADO PARA PC (INALAMBRICO): MODELO 850	MICROSOFT	0908616800861	NEGRO	000-001-01-00009479	402.50	Bueno
000263	0000436	MEMORA	20/09/2021	39121004-0000094512-30122021-000005	0000094512	UNIDAD DE SUMINISTRO DE ENERGIA (UPS): MODELO NT-751	FORZA	210422500810	NEGRO	000-001-01-00000556	1,107.46	Bueno
000267	0000433	MEMORA	15/10/2024	39121004-0000094512-30122021-000002	0000094512	UNIDAD DE SUMINISTRO DE ENERGIA (UPS): MODELO NT-751	FORZA	210422500859	NEGRO	000-001-01-00000556	1,107.46	Bueno
000005	0000499	MEMORA	30/03/2023	44103207-0000110336-18022022-000001	0000110336	RELOJ DE HUELLA DACTILAR: MODELO DS-KIT804EF	HIKVISION	E30554550	NEGRO	000-001-01-00000553	4,463.29	Bueno
000007	0000498	MEMORA	30/03/2023	43222610-0000110524-18022022-000001	0000110524	SWITCH: MODELO US-24, 24 PUERTOS	UBIQUITI	E063DA20CE2F	NEGRO	001-002-01-00007154	11,270.00	Bueno
000008	0000497	MEMORA	30/03/2023	43222610-0000110525-18022022-000001	0000110525	SWITCH: MODELO TL-SG1008MP, 8 PUERTOS	TP-LINK	219BA39000026	NEGRO	001-002-01-00007154	6,152.50	Bueno
000009	0000496	MEMORA	30/03/2023	43222640-0000105340-18022022-000003	0000105340	PUNTO DE ACCESO INALAMBRICO: MODELO UAP-AC-PRO	UBIQUITI	74ACB99025DB	BLANCO	001-002-01-00007154	8,452.50	Bueno
000010	0000495	MEMORA	30/03/2023	43222640-0000105340-18022022-000002	0000105340	PUNTO DE ACCESO INALAMBRICO: MODELO UAP-AC-PRO	UBIQUITI	74ACB99025DE	BLANCO	001-002-01-00007154	8,452.50	Bueno
000011	0000494	MEMORA	30/03/2023	43222640-0000105340-18022022-000001	0000105340	PUNTO DE ACCESO INALAMBRICO: MODELO UAP-AC-PRO	UBIQUITI	74ACB9020B6D	BLANCO	001-002-01-00007154	8,452.50	Bueno
000012	0000493	MEMORA	22/08/2023	39121004-0000102289-18022022-000002	0000102289	UNIDAD DE SUMINISTRO DE ENERGIA (UPS): MODELO BX1500M-LM60	APC	3B2044X60938	NEGRO	001-002-01-00007154	6,773.50	Bueno
000013	0000492	MEMORA	22/08/2023	39121004-0000102289-18022022-000001	0000102289	UNIDAD DE SUMINISTRO DE ENERGIA (UPS): MODELO BX1500M-LM60	APC	3B2108X63902	NEGRO	001-002-01-00007154	6,773.50	Bueno
000014	0000491	MEMORA	30/03/2023	43222610-0000044752-18022022-000005	0000044752	SWITCH: MODELO TL-SG1008D, 8 PUERTOS	TP-LINK	██████████	NEGRO	001-002-01-00007154	1,144.25	Bueno
000015	0000490	MEMORA	30/03/2023	43222610-0000044752-18022022-000004	0000044752	SWITCH: MODELO TL-SG1008D, 8 PUERTOS	TP-LINK	██████████	NEGRO	001-002-01-00007154	1,144.25	Bueno
000016	0000489	MEMORA	30/03/2023	43222610-0000044752-18022022-000003	0000044752	SWITCH: MODELO TL-SG1008D, 8 PUERTOS	TP-LINK	██████████	NEGRO	001-002-01-00007154	1,144.25	Bueno
000017	0000488	MEMORA	30/03/2023	43222610-0000044752-18022022-000002	0000044752	SWITCH: MODELO TL-SG1008D, 8 PUERTOS	TP-LINK	██████████	NEGRO	001-002-01-00007154	1,144.25	Bueno
000018	0000487	MEMORA	30/03/2023	43222610-0000044752-18022022-000001	0000044752	SWITCH: MODELO TL-SG1008D, 8 PUERTOS	TP-LINK	██████████	NEGRO	001-002-01-00007154	1,144.25	Bueno
000020	0000486	MEMORA	22/08/2023	43211706-0000110252-18022022-000001	0000110252	TECLADO PARA PC (INALAMBRICO): MODELO 850	MICROSOFT	██████████	NEGRO	000-001-01-00009479	402.50	Mal Estado
000021	0000485	MEMORA	30/03/2023	43222501-0000110527-18022022-000001	0000110527	EQUIPO DE SEGURIDAD DE RED (FIREWALL): MODELO FG-60E-BDL-950-12	FORTINET	██████████	BLANCO	001-002-01-00007154	57,442.50	Bueno



República de Honduras

INVENTARIO GENERAL POR INSTITUCION GERENCIA ADMINISTRATIVA Y UNIDAD EJECUTORA

ESTADO DEL DOCUMENTO : APROBADO

FECHA : DESDE : 01/01/2010 HASTA : 18/02/2025



18/02/2025 10:31:17  
Gestión: 2025

R\_BNU\_INV\_INSTGAUE\_CON

Página 49 de 86

<b>INSTITUCION :</b>	0153	Comisión Reguladora de Energía Eléctrica
<b>GERENCIA ADMINISTRATIVA :</b>	001	GERENCIA CENTRAL
<b>UNIDAD EJECUTORA :</b>	002	COORDINACIÓN ADMINISTRATIVA

<b>UBICACIÓN DEL BIEN</b>		
<b>Estructura Orgánica :</b>	003	ADMINISTRACION
<b>División :</b>	02	INFORMATICA
<b>Departamento :</b>	00	
<b>Sección :</b>	00	
<b>Unidad :</b>	00	

Núm. Doc.	Número Ficha	Tipo Documento	Fecha Doc.	Número de Inventario	Item	Marca	Serie	Color	Número Documento	Costo Adquisición	Estado del Bien
000022	0000484	MEMORA	30/03/2023	43222819-0000110528-18022022-000001	0000110528 PATCH PANEL: SIN MODELO, 24 PUERTOS	CATCOM	SIN SERIE	NEGRO	001-002-01-00007154	2,058.50	Bueno
000024	0000483	MEMORA	30/03/2023	43222610-0000095370-18022022-000002	0000095370 SWITCH: MODELO TEF1109P-8-63W, 8 PUERTOS	TENDA		GRIS	000-001-01-00000563	3,731.06	Bueno
000025	0000482	MEMORA	30/03/2023	43222610-0000095370-18022022-000001	0000095370 SWITCH: MODELO TEF1109P-8-63W, 8 PUERTOS	TENDA		GRIS	000-001-01-00000563	3,731.06	Bueno
000026	0000481	MEMORA	30/03/2023	46171621-0000099406-18022022-000001	0000099406 VIDEO DE VIGILANCIA (DVR): MODELO DS-7616NI-K2/16P	HIKVISION		NEGRO	000-001-01-00000563	9,009.69	Bueno
000033	0000474	MEMORA	30/03/2023	40101701-0000092465-18022022-000003	0000092465 AIRE ACONDICIONADO: MODELO R410, TIPO MINI SPLIT, CAPACIDAD 12000 BTU	COLD COMFORT	JAAOGBG7170716003792	BLANCO	000-001-01-00000207	14,581.17	Bueno
000042	0000466	MEMORA	30/03/2023	43211502-0000104212-18022022-000001	0000104212 SERVIDOR DE GAMA ALTA: MODELO RS2818RP+	SYNOLOGY		GRIS	000-001-01-00017380	236,779.25	Bueno
000047	0000461	MEMORA	22/08/2023	43211706-0000066861-18022022-000001	0000066861 TECLADO PARA PC (USB): MODELO KB-216T	DELL	SIN SERIE	NEGRO	000-003-01-00000940	4,384.95	Bueno
000051	0000457	MEMORA	17/01/2024	43211508-0000103813-18022022-000003	0000103813 COMPUTADORA PORTATIL: MODELO LATITUDE 5510, PROCESADOR CORE I7, PANTALLA 15", DISCO DURO 1 TB, MEMORIA RAM 16 GB, VELOCIDAD 4.90 GHZ, TARJETA DE RED 10/100/1000	DELL		GRIS	000-001-01-00001040	33,198.07	Bueno
000059	0000519	MEMORA	30/03/2023	46171610-0000110532-18022022-000006	0000110532 CAMARA DE SEGURIDAD (CIRCUITO CERRADO): MODELO IPC-B620H-Z	HILOOK	D87898059	BLANCO	000-001-01-00000563	3,808.56	Bueno
000060	0000518	MEMORA	30/03/2023	46171610-0000110532-18022022-000005	0000110532 CAMARA DE SEGURIDAD (CIRCUITO CERRADO): MODELO IPC-B620H-Z	HILOOK	D87898061	BLANCO	000-001-01-00000563	3,808.56	Bueno
000061	0000517	MEMORA	30/03/2023	43223308-0000110542-18022022-000001	0000110542 ARMARIO (RACK) PARA SERVIDORES: SIN MODELO, ESTRUCTURA METALICA, 2 PUERTAS, MEDIDAS 84X31X41"	CATCOM	SIN SERIE	NEGRO	001-002-01-00007154	32,499.40	Bueno
000062	0000516	MEMORA	30/03/2023	46171610-0000110532-18022022-000004	0000110532 CAMARA DE SEGURIDAD (CIRCUITO CERRADO): MODELO IPC-B620H-Z	HILOOK	D87898053	BLANCO	000-001-01-00000563	3,808.56	Bueno
000064	0000514	MEMORA	30/03/2023	46171610-0000110532-18022022-000002	0000110532 CAMARA DE SEGURIDAD (CIRCUITO CERRADO): MODELO IPC-B620H-Z	HILOOK	D87898058	BLANCO	000-001-01-00000563	3,808.56	Bueno
000065	0000513	MEMORA	30/03/2023	46171610-0000110532-18022022-000001	0000110532 CAMARA DE SEGURIDAD (CIRCUITO CERRADO): MODELO IPC-B620H-Z	HILOOK	D87898060	BLANCO	000-001-01-00000563	3,808.56	Bueno
000066	0000512	MEMORA	30/03/2023	46171610-0000110533-18022022-000003	0000110533 CAMARA DE SEGURIDAD (CIRCUITO CERRADO): MODELO IPC-B121	HILOOK	223047768	BLANCO	000-001-01-00000563	1,511.11	Bueno
000067	0000511	MEMORA	30/03/2023	46171610-0000110533-18022022-000002	0000110533 CAMARA DE SEGURIDAD (CIRCUITO CERRADO): MODELO IPC-B121	HILOOK	223047341	BLANCO	000-001-01-00000563	1,511.11	Bueno
000068	0000510	MEMORA	30/03/2023	46171610-0000110533-18022022-000001	0000110533 CAMARA DE SEGURIDAD (CIRCUITO CERRADO): MODELO IPC-B121	HILOOK	223047685	BLANCO	000-001-01-00000563	1,511.11	Bueno
000069	0000509	MEMORA	30/03/2023	46171610-0000110534-18022022-000003	0000110534 CAMARA DE SEGURIDAD (CIRCUITO CERRADO): MODELO IPC-D121H	HILOOK	E11365545	BLANCO	000-001-01-00000563	2,017.10	Bueno





República de Honduras

INVENTARIO GENERAL POR INSTITUCION GERENCIA ADMINISTRATIVA Y UNIDAD EJECUTORA

ESTADO DEL DOCUMENTO : APROBADO

FECHA : DESDE : 01/01/2010 HASTA : 18/02/2025



18/02/2025 10:31:17

Gestión: 2025

R\_BNU\_INV\_INSTGAUE\_CON

Página 50 de 86

Núm. Doc.	Número Ficha	Tipo Documento	Fecha Doc.	Número de Inventario	Item	Marca	Serie	Color	Número Documento	Costo Adquisición	Estado del Bien
<b>INSTITUCION :</b> 0153 Comisión Reguladora de Energía Eléctrica <b>GERENCIA ADMINISTRATIVA :</b> 001 GERENCIA CENTRAL <b>UNIDAD EJECUTORA :</b> 002 COORDINACIÓN ADMINISTRATIVA											
<b>UBICACIÓN DEL BIEN</b> <b>Estructura Orgánica :</b> 003 ADMINISTRACION <b>División :</b> 02 INFORMATICA <b>Departamento :</b> 00 <b>Sección :</b> 00 <b>Unidad :</b> 00											
000071	0000507	MEMORA	30/03/2023	46171610-0000110534-18022022-000001	0000110534 CAMARA DE SEGURIDAD (CIRCUITO CERRADO): MODELO IPC-D121H	HILOOK		BLANCO	000-001-01-00000563	2,017.10	Bueno
000072	0000506	MEMORA	08/04/2024	40101501-0000110555-18022022-000001	0000110555 EXTRACTOR DE AIRE: MODELO PLAFON	MASTER FAN	SIN SERIE	BLANCO	000-001-01-00000207	2,535.84	Bueno
000080	0000532	MEMORA	30/03/2023	44103208-0000110207-17032022-000001	0000110207 RELOJ DE RECONOCIMIENTO FACIAL: MODELO DS-K1TA70MI-T	HIKVISION		BLANCO/GRIS	000-001-01-00000553	31,279.24	Bueno
000100	0000543	MEMORA	30/03/2023	43211501-0000111539-02092022-000001	0000111539 SERVIDOR: MODELO POWER EDGE R340, PROCESADOR INTEL XEON E-2124, 2 DISCOS DUROS 480 GB, MEMORIA RAM 32 GB, VELOCIDAD 3.3 GHZ, TARJETA DE RED 10/100/1000	DELL		NEGRO	000-001.-01-00004764	90,362.69	Bueno
000101	0000542	MEMORA	30/03/2023	43211501-0000111540-02092022-000001	0000111540 SERVIDOR: MODELO POWER EDGE R440, PROCESADOR INTEL XEON BRONZE 3204, 4 DISCOS DUROS 480 GB, MEMORIA RAM 64 GB, VELOCIDAD 1.9 GHZ, TARJETA DE RED 10/100/1000	DELL		NEGRO	000-001-01-0004764	155,387.42	Bueno
000103	0000540	MEMORA	30/03/2023	46171610-0000110532-02092022-000001	0000110532 CAMARA DE SEGURIDAD (CIRCUITO CERRADO): MODELO IPC-B620H-Z	HILOOK	D87898056	BLANCO	000-001-01-00000563	3,808.56	Bueno
000104	0000539	MEMORA	30/03/2023	46171610-0000110534-02092022-000001	0000110534 CAMARA DE SEGURIDAD (CIRCUITO CERRADO): MODELO IPC-D121H	HILOOK	E11365632	BLANCO	000-001-01-00000563	2,017.10	Bueno
000114	0000555	MEMORA	30/03/2023	44111905-0000021855-22092022-000001	0000021855 PIZARRA: ESTRUCTURA FORMICA / ALUMINIO, MEDIDAS 32X48"	SIN MARCA		BLANCO	000-004-01-00006319	1,834.25	Bueno
000115	0000554	MEMORA	30/03/2023	39121004-0000112407-22092022-000003	0000112407 UNIDAD DE SUMINISTRO DE ENERGIA (UPS): MODELO SMART 1500 LCD	TRIPP LITE	3136DY0SM886901786	NEGRO	000-003-01-00008672	8,244.64	Bueno
000116	0000553	MEMORA	30/03/2023	39121004-0000112407-22092022-000002	0000112407 UNIDAD DE SUMINISTRO DE ENERGIA (UPS): MODELO SMART 1500 LCD	TRIPP LITE	3136DY0SM886901781	NEGRO	000-003-01-00008672	8,244.64	Bueno
000117	0000552	MEMORA	30/03/2023	39121004-0000112407-22092022-000001	0000112407 UNIDAD DE SUMINISTRO DE ENERGIA (UPS): MODELO SMART 1500 LCD	TRIPP LITE	3136DY0SM886901760	NEGRO	000-003-01-00008672	8,244.64	Bueno
000125	0000564	MEMORA	30/03/2023	44103208-0000103788-29122022-000001	0000103788 RELOJ DE RECONOCIMIENTO FACIAL: MODELO MB160	ZKTECO		NEGRO/AZUL	000-001-01-00019688	22,310.00	Bueno
000071	0000613	FACT	21/03/2023	43211902-0000117201-06072023-000004	0000117201 MONITOR PARA PC (LED): MODELO P24 G5, TAMANO 24"	HEWLETT PACKARD HP		NEGRO	000-001-01-00011820	4,140.00	Bueno
000076	0000627	FACT	13/03/2023	43211508-0000117269-12072023-000002	0000117269 COMPUTADORA PORTATIL: MODELO LATITUDE 7430, PROCESADOR CORE I7, PANTALLA 14", DISCO DURO 512 GB, MEMORIA RAM 32 GB, VELOCIDAD 1.8 GHZ, TARJETA DE RED 10/100/1000	DELL		GRIS	000-003-01-00003456	80,403.40	Bueno
000078	0000921	MEMORA	17/01/2025	43211508-0000110289-21052024-000009	0000110289	HEWLETT PACKARD HP		GRIS	000-001-01-00011400	36,340.00	Bueno



República de Honduras

INVENTARIO GENERAL POR INSTITUCION GERENCIA ADMINISTRATIVA Y UNIDAD EJECUTORA

ESTADO DEL DOCUMENTO : APROBADO

FECHA : DESDE : 01/01/2010 HASTA : 18/02/2025



18/02/2025 10:31:17  
Gestión: 2025

R\_BNU\_INV\_INSTGAUE\_CON

<b>INSTITUCION :</b>	0153	Comisión Reguladora de Energía Eléctrica
<b>GERENCIA ADMINISTRATIVA :</b>	001	GERENCIA CENTRAL
<b>UNIDAD EJECUTORA :</b>	002	COORDINACIÓN ADMINISTRATIVA

<b>UBICACIÓN DEL BIEN</b>		
<b>Estructura Orgánica :</b>	003	ADMINISTRACION
<b>División :</b>	02	INFORMATICA
<b>Departamento :</b>	00	
<b>Sección :</b>	00	
<b>Unidad :</b>	00	

Núm. Doc.	Número Ficha	Tipo Documento	Fecha Doc.	Número de Inventario	Item	Marca	Serie	Color	Número Documento	Costo Adquisición	Estado del Bien
000209	0001041	FACT	13/06/2024	43222640-0000122627-01072024-000004	0000122627 COMPUTADORA PORTATIL: MODELO ELITEBOOK X360 1040 G7, PROCESADOR CORE I7, PANTALLA 14", DISCO DURO 512 GB, MEMORIA RAM 16 GB, VELOCIDAD 1.61 GHZ, TARJETA DE RED 10/100/1000	UNIFI		BLANCO	000-002-01-00001232	12,075.00	Bueno
000211	0001040	FACT	13/06/2024	43222640-0000122627-01072024-000003	0000122627 PUNTO DE ACCESO INALAMBRICO: MODELO U6 ENTERPRICE	UNIFI		BLANCO	000-002-01-00001232	12,075.00	Bueno
000212	0001039	FACT	13/06/2024	43222640-0000122627-01072024-000002	0000122627 PUNTO DE ACCESO INALAMBRICO: MODELO U6 ENTERPRICE	UNIFI		BLANCO	000-002-01-00001232	12,075.00	Bueno
000213	0001038	FACT	13/06/2024	43222640-0000122627-01072024-000001	0000122627 PUNTO DE ACCESO INALAMBRICO: MODELO U6 ENTERPRICE	UNIFI		BLANCO	000-002-01-00001232	12,075.00	Bueno
000215	0001042	FACT	18/04/2024	44101801-0000000459-01072024-000001	0000000459 CALCULADORA: MODELO MP41DHIII, TIPO ELECTRONICA.	CANON	20076901	BLANCO	001-001-01-00795988	3,335.00	Bueno
000218	0001048	FACT	19/04/2024	43212110-0000116173-02072024-000001	0000116173 IMPRESORA MULTIFUNCIONAL (SCANNER, FOTOCOPIADORA, FAX): MODELO HP SMART TANK 750	HEWLETT PACKARD HP		BLANCO	000-001-01-00042300	16,617.50	Bueno
000219	0001054	FACT	24/04/2024	43222610-0000122716-02072024-000006	0000122716 SWITCH: MODELO DH-PFS3008-8GT-L, 8 PUERTOS	DAHUA	9B06A72PAJ90EB5	BLANCO	001-001-01-00017289	414.00	Bueno
000220	0001053	FACT	24/04/2024	43222610-0000122716-02072024-000005	0000122716 SWITCH: MODELO DH-PFS3008-8GT-L, 8 PUERTOS	DAHUA	8L06EB0PAJA27CC	BLANCO	001-001-01-00017289	414.00	Bueno
000221	0001052	FACT	24/04/2024	43222610-0000122716-02072024-000004	0000122716 SWITCH: MODELO DH-PFS3008-8GT-L, 8 PUERTOS	DAHUA	9B06A72PAJDA574	BLANCO	001-001-01-00017289	414.00	Bueno
000222	0001051	FACT	24/04/2024	43222610-0000122716-02072024-000003	0000122716 SWITCH: MODELO DH-PFS3008-8GT-L, 8 PUERTOS	DAHUA	9B06A72PAJ31256	BLANCO	001-001-01-00017289	414.00	Bueno
000223	0001050	FACT	24/04/2024	43222610-0000122716-02072024-000002	0000122716 SWITCH: MODELO DH-PFS3008-8GT-L, 8 PUERTOS	DAHUA	9B06A72PAJ4B718	BLANCO	001-001-01-00017289	414.00	Bueno
000224	0001049	FACT	24/04/2024	43222610-0000122716-02072024-000001	0000122716 SWITCH: MODELO DH-PFS3008-8GT-L, 8 PUERTOS	DAHUA	9B06A72PAJ03E19	BLANCO	001-001-01-00017289	414.00	Bueno
000231	0001059	FACT	10/05/2024	43222610-0000122731-04072024-000001	0000122731 SWITCH: MODELO CBS220-48P-4G, 48 PUERTOS	CISCO		BLANCO	000-002-01-00002321	33,292.50	Bueno
000232	0001064	FACT	22/03/2024	43233004-0000032478-22072024-000005	0000032478 LICENCIA DE SISTEMA OPERATIVO: ADOBE ACROBAT PROFESIONAL	ADOBE			000-001-01-00000176	7,082.59	Bueno
000233	0001063	FACT	22/03/2024	43233004-0000032478-22072024-000004	0000032478 LICENCIA DE SISTEMA OPERATIVO: ADOBE ACROBAT PROFESIONAL	ADOBE			000-001-01-00000176	7,082.59	Bueno
000234	0001062	FACT	22/03/2024	43233004-0000032478-22072024-000003	0000032478 LICENCIA DE SISTEMA OPERATIVO: ADOBE ACROBAT PROFESIONAL	ADOBE			000-001-01-00000176	7,082.59	Bueno
000235	0001061	FACT	22/03/2024	43233004-0000032478-22072024-000002	0000032478 LICENCIA DE SISTEMA OPERATIVO: ADOBE ACROBAT PROFESIONAL	ADOBE			000-001-01-00000176	7,082.59	Bueno



República de Honduras

INVENTARIO GENERAL POR INSTITUCION GERENCIA ADMINISTRATIVA Y UNIDAD EJECUTORA

ESTADO DEL DOCUMENTO : APROBADO

FECHA : DESDE : 01/01/2010 HASTA : 18/02/2025



18/02/2025 10:31:17  
Gestión: 2025

R\_BNU\_INV\_INSTGAUE\_CON

Página 52 de 86

<b>INSTITUCION :</b>	0153	Comisión Reguladora de Energía Eléctrica
<b>GERENCIA ADMINISTRATIVA :</b>	001	GERENCIA CENTRAL
<b>UNIDAD EJECUTORA :</b>	002	COORDINACIÓN ADMINISTRATIVA

<b>UBICACIÓN DEL BIEN</b>		
<b>Estructura Orgánica :</b>	003	ADMINISTRACION
<b>División :</b>	02	INFORMATICA
<b>Departamento :</b>	00	
<b>Sección :</b>	00	
<b>Unidad :</b>	00	

Núm. Doc.	Número Ficha	Tipo Documento	Fecha Doc.	Número de Inventario	Item	Marca	Serie	Color	Número Documento	Costo Adquisición	Estado del Bien
000236	0001060	FACT	22/03/2024	43233004-0000032478-22072024-000001	0000032478 LICENCIA DE SISTEMA OPERATIVO: ADOBE ACROBAT PROFESIONAL	ADOBE			000-001-01-00000176	7,082.59	Bueno
000238	0001077	FACT	22/03/2024	43233004-0000032478-25072024-000013	0000032478 LICENCIA DE SISTEMA OPERATIVO: ADOBE ACROBAT PROFESIONAL	ADOBE			000-001-01-00000176	7,082.60	Bueno
000239	0001076	FACT	22/03/2024	43233004-0000032478-25072024-000012	0000032478 LICENCIA DE SISTEMA OPERATIVO: ADOBE ACROBAT PROFESIONAL	ADOBE			000-001-01-00000176	7,082.60	Bueno
000240	0001075	FACT	22/03/2024	43233004-0000032478-25072024-000011	0000032478 LICENCIA DE SISTEMA OPERATIVO: ADOBE ACROBAT PROFESIONAL	ADOBE			000-001-01-00000176	7,082.60	Bueno
000241	0001074	FACT	22/03/2024	43233004-0000032478-25072024-000010	0000032478 LICENCIA DE SISTEMA OPERATIVO: ADOBE ACROBAT PROFESIONAL	ADOBE			000-001-01-00000176	7,082.60	Bueno
000242	0001073	FACT	22/03/2024	43233004-0000032478-25072024-000009	0000032478 LICENCIA DE SISTEMA OPERATIVO: ADOBE ACROBAT PROFESIONAL	ADOBE			000-001-01-00000176	7,082.60	Bueno
000243	0001072	FACT	22/03/2024	43233004-0000032478-25072024-000008	0000032478 LICENCIA DE SISTEMA OPERATIVO: ADOBE ACROBAT PROFESIONAL	ADOBE			000-001-01-00000176	7,082.60	Bueno
000244	0001071	FACT	22/03/2024	43233004-0000032478-25072024-000007	0000032478 LICENCIA DE SISTEMA OPERATIVO: ADOBE ACROBAT PROFESIONAL	ADOBE			000-001-01-00000176	7,082.60	Bueno
000245	0001070	FACT	22/03/2024	43233004-0000032478-25072024-000006	0000032478 LICENCIA DE SISTEMA OPERATIVO: ADOBE ACROBAT PROFESIONAL	ADOBE			000-001-01-00000176	7,082.60	Bueno
000246	0001069	FACT	22/03/2024	43233004-0000032478-25072024-000005	0000032478 LICENCIA DE SISTEMA OPERATIVO: ADOBE ACROBAT PROFESIONAL	ADOBE			000-001-01-00000176	7,082.60	Bueno
000247	0001068	FACT	22/03/2024	43233004-0000032478-25072024-000004	0000032478 LICENCIA DE SISTEMA OPERATIVO: ADOBE ACROBAT PROFESIONAL	ADOBE			000-001-01-00000176	7,082.60	Bueno
000248	0001067	FACT	22/03/2024	43233004-0000032478-25072024-000003	0000032478 LICENCIA DE SISTEMA OPERATIVO: ADOBE ACROBAT PROFESIONAL	ADOBE			000-001-01-00000176	7,082.60	Bueno
000249	0001066	FACT	22/03/2024	43233004-0000032478-25072024-000002	0000032478 LICENCIA DE SISTEMA OPERATIVO: ADOBE ACROBAT PROFESIONAL	ADOBE			000-001-01-00000176	7,082.60	Bueno
000250	0001065	FACT	22/03/2024	43233004-0000032478-25072024-000001	0000032478 LICENCIA DE SISTEMA OPERATIVO: ADOBE ACROBAT PROFESIONAL	ADOBE			000-001-01-00000176	7,082.60	Bueno
000252	0001082	FACT	07/03/2024	43231512-0000112817-25072024-000005	0000112817 SOFTWARE DE GESTION DE LICENCIAS: OFFICE 365 E3	MICROSOFT			000-001-01-00000170	7,182.70	Bueno
000253	0001081	FACT	07/03/2024	43231512-0000112817-25072024-000004	0000112817 SOFTWARE DE GESTION DE LICENCIAS: OFFICE 365 E3	MICROSOFT			000-001-01-00000170	7,182.70	Bueno
000254	0001080	FACT	07/03/2024	43231512-0000112817-25072024-000003	0000112817 SOFTWARE DE GESTION DE LICENCIAS: OFFICE 365 E3	MICROSOFT			000-001-01-00000170	7,182.70	Bueno
000255	0001079	FACT	07/03/2024	43231512-0000112817-25072024-000002	0000112817 SOFTWARE DE GESTION DE LICENCIAS: OFFICE 365 E3	MICROSOFT			000-001-01-00000170	7,182.70	Bueno
000256	0001078	FACT	07/03/2024	43231512-0000112817-25072024-000001	0000112817 SOFTWARE DE GESTION DE LICENCIAS: OFFICE 365 E3	MICROSOFT			000-001-01-00000170	7,182.70	Bueno
000257	0001083	FACT	07/03/2024	43231512-0000112817-25072024-000006	0000112817 SOFTWARE DE GESTION DE LICENCIAS: OFFICE 365 E3	MICROSOFT			000-001-01-00000170	7,182.75	Bueno



República de Honduras

INVENTARIO GENERAL POR INSTITUCION GERENCIA ADMINISTRATIVA Y UNIDAD EJECUTORA

ESTADO DEL DOCUMENTO : APROBADO

FECHA : DESDE : 01/01/2010 HASTA : 18/02/2025



18/02/2025 10:31:17

Gestión: 2025

R\_BNU\_INV\_INSTGAUE\_CON

Página 53 de 86

<b>INSTITUCION :</b>	0153	Comisión Reguladora de Energía Electrica
<b>GERENCIA ADMINISTRATIVA :</b>	001	GERENCIA CENTRAL
<b>UNIDAD EJECUTORA :</b>	002	COORDINACIÓN ADMINISTRATIVA

<b>UBICACIÓN DEL BIEN</b>		
<b>Estructura Orgánica :</b>	003	ADMINISTRACION
<b>División :</b>	02	INFORMATICA
<b>Departamento :</b>	00	
<b>Sección :</b>	00	
<b>Unidad :</b>	00	

Núm. Doc.	Número Ficha	Tipo Documento	Fecha Doc.	Número de Inventario	Item	Marca	Serie	Color	Número Documento	Costo Adquisición	Estado del Bien
000262	0001087	FACT	21/02/2024	43231512-0000123118-30072024-000001	0000123118 SOFTWARE DE GESTION DE LICENCIA: MICROSOFT VISUAL STUDIO ENTERPRICE	MICROSOFT			000-001-01-00000166	50,509.21	Bueno
000263	0001088	FACT	10/03/2024	43231512-0000067466-30072024-000001	0000067466 SOFTWARE DE GESTION Y LICENCIAS: DISEÑO Y ANIMACION	SIN MARCA			000-003-01-00012862	72,578.51	Bueno
000264	0001090	FACT	26/06/2024	43233004-0000032478-02082024-000001	0000032478 LICENCIA DE SISTEMA OPERATIVO: ADOBE ACROBAT PROFESIONAL	ADOBE			000-003-01-00013562	74,968.50	Bueno
000265	0001089	FACT	08/06/2024	43231512-0000118891-02082024-000001	0000118891 SOFTWARE DE GESTION DE LICENCIAS: MICROSOFT POWER APPS	MICROSOFT			000-001-01-00000198	11,152.70	Bueno
000266	0001092	FACT	24/06/2024	43231512-0000112817-05082024-000001	0000112817 SOFTWARE DE GESTION DE LICENCIAS: OFFICE 365 E3	MICROSOFT			000-001-01-00000201	116,266.78	Bueno
000267	0001091	FACT	24/06/2024	43231512-0000118553-05082024-000001	0000118553 SOFTWARE DE GESTION DE LICENCIAS: MICROSOFT 365 ENTERPRISE E5	MICROSOFT			000-001-01-00000201	90,395.52	Bueno
000268	0001093	FACT	25/06/2024	39121004-0000103739-06082024-000001	0000103739 UNIDAD DE SUMINISTRO DE ENERGIA (UPS): MODELO UPO33-15HFAX	CDP	██████████	NEGRO	000-001-01-00042601	177,100.00	Bueno
000292	0001116	FACT	09/08/2024	39121004-0000016981-04092024-000004	0000016981 UPS: MODELO RS1500.	APC	██████████	NEGRO	001-001-0-00018243	6,516.14	Bueno
000295	0001113	FACT	09/08/2024	39121004-0000016981-04092024-000001	0000016981 UPS: MODELO RS1500.	APC	██████████	NEGRO	001-001-01-00018243	6,516.14	Bueno
000297	0001119	FACT	09/08/2024	39121004-0000016981-04092024-000007	0000016981 UPS: MODELO RS1500.	APC	██████████	NEGRO	001-001-01-00018243	6,516.23	Bueno
000304	0001126	FACT	13/09/2024	43231512-0000112817-21102024-000005	0000112817 SOFTWARE DE GESTION DE LICENCIAS: OFFICE 365 E3	MICROSOFT			000-001-01-00018793	10,450.74	Bueno
000305	0001125	FACT	13/09/2024	43231512-0000112817-21102024-000004	0000112817 SOFTWARE DE GESTION DE LICENCIAS: OFFICE 365 E3	MICROSOFT			000-001-01-00018793	10,450.74	Bueno
000306	0001124	FACT	13/09/2024	43231512-0000112817-21102024-000003	0000112817 SOFTWARE DE GESTION DE LICENCIAS: OFFICE 365 E3	MICROSOFT			000-001-01-00018793	10,450.74	Bueno
000307	0001123	FACT	13/09/2024	43231512-0000112817-21102024-000002	0000112817 SOFTWARE DE GESTION DE LICENCIAS: OFFICE 365 E3	MICROSOFT			000-001-01-00018793	10,450.74	Bueno
000308	0001122	FACT	13/09/2024	43231512-0000112817-21102024-000001	0000112817 SOFTWARE DE GESTION DE LICENCIAS: OFFICE 365 E3	MICROSOFT			000-001-01-00018793	10,450.74	Bueno
000310	0001129	FACT	13/09/2024	43231512-0000112817-22102024-000002	0000112817 SOFTWARE DE GESTION DE LICENCIAS: OFFICE 365 E3	MICROSOFT			000-001-01-00018793	10,450.74	Bueno
000311	0001128	FACT	13/09/2024	43231512-0000112817-22102024-000001	0000112817 SOFTWARE DE GESTION DE LICENCIAS: OFFICE 365 E3	MICROSOFT			000-001-01-00018793	10,450.74	Bueno
000312	0001132	FACT	13/09/2024	43231512-0000112817-22102024-000005	0000112817 SOFTWARE DE GESTION DE LICENCIAS: OFFICE 365 E3	MICROSOFT			000-001-01-00018793	10,450.74	Bueno
000313	0001131	FACT	13/09/2024	43231512-0000112817-22102024-000004	0000112817 SOFTWARE DE GESTION DE LICENCIAS: OFFICE 365 E3	MICROSOFT			000-001-01-00018793	10,450.74	Bueno
000315	0001133	FACT	26/09/2024	43231512-0000119038-23102024-000001	0000119038 SOFTWARE DE GESTION DE LICENCIAS: FORTIGATE 60E	MICROSOFT			000-001-01-00000016	48,472.50	Bueno



República de Honduras

INVENTARIO GENERAL POR INSTITUCION GERENCIA ADMINISTRATIVA Y UNIDAD EJECUTORA

ESTADO DEL DOCUMENTO : APROBADO

FECHA : DESDE : 01/01/2010 HASTA : 18/02/2025



18/02/2025 10:31:17

Gestión: 2025

R\_BNU\_INV\_INSTGAUE\_CON

Página 54 de 86

<b>INSTITUCION :</b>	0153	Comisión Reguladora de Energía Eléctrica
<b>GERENCIA ADMINISTRATIVA :</b>	001	GERENCIA CENTRAL
<b>UNIDAD EJECUTORA :</b>	002	COORDINACIÓN ADMINISTRATIVA

<b>UBICACIÓN DEL BIEN</b>		
<b>Estructura Orgánica :</b>	003	ADMINISTRACION
<b>División :</b>	02	INFORMATICA
<b>Departamento :</b>	00	
<b>Sección :</b>	00	
<b>Unidad :</b>	00	

Núm. Doc.	Número Ficha	Tipo Documento	Fecha Doc.	Número de Inventario	Item	Marca	Serie	Color	Número Documento	Costo Adquisición	Estado del Bien
000323	0001148	FACT	12/11/2024	43233004-0000032478-26112024-000008	0000032478 LICENCIA DE SISTEMA OPERATIVO: ADOBE ACROBAT PROFESIONAL	ADOBE			000-003-01-00014502	7,056.40	Bueno
000324	0001147	FACT	12/11/2024	43233004-0000032478-26112024-000007	0000032478 LICENCIA DE SISTEMA OPERATIVO: ADOBE ACROBAT PROFESIONAL	ADOBE			000-003-01-00014502	7,056.40	Bueno
000325	0001146	FACT	12/11/2024	43233004-0000032478-26112024-000006	0000032478 LICENCIA DE SISTEMA OPERATIVO: ADOBE ACROBAT PROFESIONAL	ADOBE			000-003-01-00014502	7,056.40	Bueno
000326	0001145	FACT	12/11/2024	43233004-0000032478-26112024-000005	0000032478 LICENCIA DE SISTEMA OPERATIVO: ADOBE ACROBAT PROFESIONAL	ADOBE			000-003-01-00014502	7,056.40	Bueno
000327	0001144	FACT	12/11/2024	43233004-0000032478-26112024-000004	0000032478 LICENCIA DE SISTEMA OPERATIVO: ADOBE ACROBAT PROFESIONAL	ADOBE			000-003-01-00014502	7,056.40	Bueno
000328	0001143	FACT	12/11/2024	43233004-0000032478-26112024-000003	0000032478 LICENCIA DE SISTEMA OPERATIVO: ADOBE ACROBAT PROFESIONAL	ADOBE			000-003-01-00014502	7,056.40	Bueno
000329	0001142	FACT	12/11/2024	43233004-0000032478-26112024-000002	0000032478 LICENCIA DE SISTEMA OPERATIVO: ADOBE ACROBAT PROFESIONAL	ADOBE			000-001-01-00014502	7,056.40	Bueno
000330	0001141	FACT	12/11/2024	43233004-0000032478-26112024-000001	0000032478 LICENCIA DE SISTEMA OPERATIVO: ADOBE ACROBAT PROFESIONAL	ADOBE			000-003-01-00014502	7,056.40	Bueno
000331	0001152	FACT	12/11/2024	43233004-0000032478-26112024-000012	0000032478 LICENCIA DE SISTEMA OPERATIVO: ADOBE ACROBAT PROFESIONAL	ADOBE			000-003-01-00014502	7,056.40	Bueno
000332	0001151	FACT	12/11/2024	43233004-0000032478-26112024-000011	0000032478 LICENCIA DE SISTEMA OPERATIVO: ADOBE ACROBAT PROFESIONAL	ADOBE			000-003-01-00014502	7,056.40	Bueno
000333	0001150	FACT	12/11/2024	43233004-0000032478-26112024-000010	0000032478 LICENCIA DE SISTEMA OPERATIVO: ADOBE ACROBAT PROFESIONAL	ADOBE			000-003-01-00014502	7,056.40	Bueno
000334	0001149	FACT	12/11/2024	43233004-0000032478-26112024-000009	0000032478 LICENCIA DE SISTEMA OPERATIVO: ADOBE ACROBAT PROFESIONAL	ADOBE			000-003-01-00014502	7,056.40	Bueno
000335	0001163	FACT	21/10/2024	43233004-0000032478-27112024-000011	0000032478 LICENCIA DE SISTEMA OPERATIVO: ADOBE ACROBAT PROFESIONAL	ADOBE			000-003-01-00014294	7,015.00	Bueno
000336	0001162	FACT	21/10/2024	43233004-0000032478-27112024-000010	0000032478 LICENCIA DE SISTEMA OPERATIVO: ADOBE ACROBAT PROFESIONAL	ADOBE			000-003-01-00014502	7,015.00	Bueno
000337	0001161	FACT	21/10/2024	43233004-0000032478-27112024-000009	0000032478 LICENCIA DE SISTEMA OPERATIVO: ADOBE ACROBAT PROFESIONAL	ADOBE			000-003-01-00014294	7,015.00	Bueno
000338	0001160	FACT	21/10/2024	43233004-0000032478-27112024-000008	0000032478 LICENCIA DE SISTEMA OPERATIVO: ADOBE ACROBAT PROFESIONAL	ADOBE			000-003-01-00014502	7,015.00	Bueno
000339	0001159	FACT	21/10/2024	43233004-0000032478-27112024-000007	0000032478 LICENCIA DE SISTEMA OPERATIVO: ADOBE ACROBAT PROFESIONAL	ADOBE			000-003-01-00014294	7,015.00	Bueno
000340	0001158	FACT	21/10/2024	43233004-0000032478-27112024-000006	0000032478 LICENCIA DE SISTEMA OPERATIVO: ADOBE ACROBAT PROFESIONAL	ADOBE			000-003-01-00014294	7,015.00	Bueno
000341	0001157	FACT	21/10/2024	43233004-0000032478-27112024-000005	0000032478 LICENCIA DE SISTEMA OPERATIVO: ADOBE ACROBAT PROFESIONAL	ADOBE			000-003-01-00014294	7,015.00	Bueno
000342	0001156	FACT	21/10/2024	43233004-0000032478-27112024-000004	0000032478 LICENCIA DE SISTEMA OPERATIVO: ADOBE ACROBAT PROFESIONAL	ADOBE			000-003-01-00014294	7,015.00	Bueno



República de Honduras

INVENTARIO GENERAL POR INSTITUCION GERENCIA ADMINISTRATIVA Y UNIDAD EJECUTORA

ESTADO DEL DOCUMENTO : APROBADO

FECHA : DESDE : 01/01/2010 HASTA : 18/02/2025



18/02/2025 10:31:17  
Gestión: 2025

R\_BNU\_INV\_INSTGAUE\_CON

Página 55 de 86

<b>INSTITUCION :</b>	0153	Comisión Reguladora de Energía Eléctrica
<b>GERENCIA ADMINISTRATIVA :</b>	001	GERENCIA CENTRAL
<b>UNIDAD EJECUTORA :</b>	002	COORDINACIÓN ADMINISTRATIVA

<b>UBICACIÓN DEL BIEN</b>		
<b>Estructura Orgánica :</b>	003	ADMINISTRACION
<b>División :</b>	02	INFORMATICA
<b>Departamento :</b>	00	
<b>Sección :</b>	00	
<b>Unidad :</b>	00	

Núm. Doc.	Número Ficha	Tipo Documento	Fecha Doc.	Número de Inventario	Item	Marca	Serie	Color	Número Documento	Costo Adquisición	Estado del Bien
000343	0001155	FACT	21/10/2024	43233004-0000032478-27112024-000003	0000032478 LICENCIA DE SISTEMA OPERATIVO: ADOBE ACROBAT PROFESIONAL	ADOBE			000-003-01-00014294	7,015.00	Bueno
000344	0001154	FACT	21/10/2024	43233004-0000032478-27112024-000002	0000032478 LICENCIA DE SISTEMA OPERATIVO: ADOBE ACROBAT PROFESIONAL	ADOBE			000-003-01-00014294	7,015.00	Bueno
000345	0001153	FACT	21/10/2024	43233004-0000032478-27112024-000001	0000032478 LICENCIA DE SISTEMA OPERATIVO: ADOBE ACROBAT PROFESIONAL	ADOBE			000-003-01-00014294	7,015.00	Bueno
000366	0001189	FACT	06/12/2024	43233205-0000058078-06122024-000007	0000058078 SOFTWARE DE PROTECCION ANTIVIRUS: MODELO ESET ENDPOINT SECURITY DESLOCK	ESET			000-002-01-00000212	2,990.00	Bueno
000368	0001188	FACT	06/12/2024	43233205-0000058078-06122024-000006	0000058078 SOFTWARE DE PROTECCION ANTIVIRUS: MODELO ESET ENDPOINT SECURITY DESLOCK	ESET			000-002-01-00000212	2,990.00	Bueno
000369	0001187	FACT	06/12/2024	43233205-0000058078-06122024-000005	0000058078 SOFTWARE DE PROTECCION ANTIVIRUS: MODELO ESET ENDPOINT SECURITY DESLOCK	ESET			000-002-01-00000212	2,990.00	Bueno
000370	0001186	FACT	06/12/2024	43233205-0000058078-06122024-000004	0000058078 SOFTWARE DE PROTECCION ANTIVIRUS: MODELO ESET ENDPOINT SECURITY DESLOCK	ESET			000-002-01-00000212	2,990.00	Bueno
000372	0001184	FACT	06/12/2024	43233205-0000058078-06122024-000002	0000058078 SOFTWARE DE PROTECCION ANTIVIRUS: MODELO ESET ENDPOINT SECURITY DESLOCK	ESET			000-002-01-00000212	2,990.00	Bueno
000373	0001183	FACT	06/12/2024	43233205-0000058078-06122024-000001	0000058078 SOFTWARE DE PROTECCION ANTIVIRUS: MODELO ESET ENDPOINT SECURITY DESLOCK	ESET			000-002-01-00000212	2,990.00	Bueno
000374	0001192	FACT	06/12/2024	43231512-0000118554-11122024-000001	0000118554 SOFTWARE DE GESTION DE LICENCIAS: MICROSOFT 365 ENTERPRISE E3	MICROSOFT			000-036-01-00035914	124,734.06	Bueno
000375	0001191	FACT	06/12/2024	43231512-0000118553-11122024-000001	0000118553 SOFTWARE DE GESTION DE LICENCIAS: MICROSOFT 365 ENTERPRISE E5	MICROSOFT			000-036-01-00035913	129,269.84	Bueno
000376	0001190	FACT	06/12/2024	43231512-0000120319-11122024-000001	0000120319 SOFTWARE DE GESTION DE LICENCIA: MICROSOFT PROJECT PLAN 3	MICROSOFT			000-036-01-00035912	26,647.73	Bueno
000380	0001193	FACT	05/11/2024	43233004-0000120220-13122024-000001	0000120220 SOFTWARE DE GESTION DE LICENCIAS: PROGRAMA DE DISEÑO, AUTOCAD	AUTODESK			000-003-01-00000379	195,500.00	Bueno
000383	0001196	FACT	06/12/2024	43233205-0000058078-15122024-000001	0000058078 SOFTWARE DE PROTECCION ANTIVIRUS: MODELO ESET ENDPOINT SECURITY DESLOCK	ESET			000-002-01-00000212	178,070.00	Bueno

<b>UBICACIÓN DEL BIEN</b>		
<b>Estructura Orgánica :</b>	003	ADMINISTRACION
<b>División :</b>	03	COMUNICACION Y TRANSPARENCIA



República de Honduras

INVENTARIO GENERAL POR INSTITUCION GERENCIA ADMINISTRATIVA Y UNIDAD EJECUTORA

ESTADO DEL DOCUMENTO : APROBADO

FECHA : DESDE : 01/01/2010 HASTA : 18/02/2025



18/02/2025 10:31:17  
Gestión: 2025

R\_BNU\_INV\_INSTGAUE\_CON

Página 56 de 86

Núm. Doc.	Número Ficha	Tipo Documento	Fecha Doc.	Número de Inventario	Item	Marca	Serie	Color	Número Documento	Costo Adquisición	Estado del Bien
<p><b>INSTITUCION :</b> 0153 Comisión Reguladora de Energía Electrica</p> <p><b>GERENCIA ADMINISTRATIVA :</b> 001 GERENCIA CENTRAL</p> <p><b>UNIDAD EJECUTORA :</b> 002 COORDINACIÓN ADMINISTRATIVA</p>											
<p><b>UBICACIÓN DEL BIEN</b></p> <p><b>Estructura Orgánica :</b> 003 ADMINISTRACION</p> <p><b>División :</b> 03 COMUNICACION Y TRANSPARENCIA</p> <p><b>Departamento :</b> 00</p> <p><b>Sección :</b> 00</p> <p><b>Unidad :</b> 00</p>											
000018	0000074	MEMORA	29/11/2018	39121004-0000094186-20122018-000011	0000094186 UNIDAD DE SUMINISTRO DE ENERGIA (UPS): MODELO RSMART-1010	CDP	1806053900011	NEGRO	000-001-01-00017351	1,287.29	Bueno
000021	0000071	MEMORA	30/03/2023	39121004-0000094186-20122018-000008	0000094186 UNIDAD DE SUMINISTRO DE ENERGIA (UPS): MODELO RSMART-1010	CDP	1806053900023	NEGRO	000-001-01-00017351	1,287.29	Bueno
000132	0000160	MEMORA	01/08/2023	56112002-0000097649-21122018-000001	0000097649 SUPERFICIE DE TRABAJO: ESTRUCTURA METALICA, PLATAFORMA FORMICA, MEDIDAS 66X20"	SIN MARCA		BEIGE	000-003-01-00039546	2,170.50	Bueno
000138	0000159	MEMORA	25/07/2023	56112002-0000097678-21122018-000001	0000097678 SUPERFICIE DE TRABAJO: ESTRUCTURA METALICA, PLATAFORMA FORMICA, MEDIDAS 76X20"	SIN MARCA		BEIGE	000-003-01-00039546	2,170.50	Bueno
000162	0000344	MEMORA	30/03/2023	43211508-0000104142-09032021-000001	0000104142 COMPUTADORA PORTATIL: MODELO LATITUDE 5310, PROCESADOR CORE I7, PANTALLA 13", DISCO DURO 512 GB, MEMORIA RAM 8 GB, VELOCIDAD 1.8 GHZ, TARJETA DE RED 10/100/1000	DELL		GRIS	000-001-01-00001085	29,744.04	Bueno
000197	0000409	FACT	14/07/2021	43211508-0000107609-29122021-000001	0000107609 COMPUTADORA PORTATIL: MODELO PROBOOK 450 G7, PROCESADOR CORE I7, PANTALLA 15.6", DISCO DURO 512 GB, MEMORIA RAM 16 GB, VELOCIDAD 2.30 GHZ, TARJETA DE RED 10/100/1000	HEWLETT PACKARD HP		GRIS	000-001-01-00008984	42,784.60	Bueno
000198	0000408	FACT	27/10/2021	43211902-0000110249-29122021-000014	0000110249 MONITOR PARA PC (LED): MODELO M24F, TAMAÑO 24"	HEWLETT PACKARD HP		NEGRO/GRIS	000-001-01-00009479	4,485.00	Bueno
000236	0000373	MEMORA	27/10/2021	43211902-0000110249-29122021-000005	0000110249 MONITOR PARA PC (LED): MODELO M24F, TAMAÑO 24"	HEWLETT PACKARD HP		NEGRO/GRIS	000-001-01-00009479	4,485.00	Bueno
000255	0000444	MEMORA	27/10/2021	43211706-0000110252-30122021-000008	0000110252 TECLADO PARA PC (INALAMBRICO): MODELO 850	MICROSOFT	0908616800941	NEGRO	000-001-01-00009479	402.50	Bueno
000122	0000559	MEMORA	30/03/2023	52161505-0000113208-22122022-000001	0000113208 TELEVISOR A COLOR (LED): MODELO 43UP7500PSF, TAMAÑO 43"	LG	205MXFV4C243	NEGRO	006-012-01-00081525	10,595.01	Bueno
000123	0000558	MEMORA	30/03/2023	45111802-0000005858-22122022-000002	0000005858 SOPORTE PARA TELEVISOR: ESTRUCTURA METALICA.	SIN MARCA	SIN SERIE	NEGRO	006-012-01-00081525	994.99	Bueno
000059	0000621	FACT	21/03/2023	43211902-0000117201-06072023-000012	0000117201 MONITOR PARA PC (LED): MODELO P24 G5, TAMAÑO 24"	HEWLETT PACKARD HP		NEGRO	000-001-01-00011820	4,140.00	Bueno
000260	0000804	FACT	12/09/2023	56112002-0000035186-19122023-000005	0000035186 SUPERFICIE DE TRABAJO: ESTRUCTURA METALICA, PLATAFORMA FORMICA, MEDIDAS 47X24"	SIN MARCA		BEIGE	000-003-01-00057591	2,934.28	Bueno
000148	0000981	FACT	26/03/2024	56112104-0000012251-03062024-000003	0000012251 SILLA GIRATORIA Y RODANTE: ESTRUCTURA METALICA, FORRO DE CUERINA, CON BRAZOS, TIPO EJECUTIVA	SIN MARCA		NEGRO	000-003-01-00105426	3,023.26	Bueno
000197	0001029	FACT	26/03/2024	56101706-0000012401-19062024-000001	0000012401	SIN MARCA		BLANCO/GRIS	000-003-01-00105426	3,386.94	Bueno



República de Honduras

INVENTARIO GENERAL POR INSTITUCION GERENCIA ADMINISTRATIVA Y UNIDAD EJECUTORA

ESTADO DEL DOCUMENTO : APROBADO

FECHA : DESDE : 01/01/2010 HASTA : 18/02/2025



18/02/2025 10:31:17

Gestión: 2025

R\_BNU\_INV\_INSTGAUE\_CON

Página 57 de 86

<b>INSTITUCION :</b>	0153	Comisión Reguladora de Energía Eléctrica
<b>GERENCIA ADMINISTRATIVA :</b>	001	GERENCIA CENTRAL
<b>UNIDAD EJECUTORA :</b>	002	COORDINACIÓN ADMINISTRATIVA

<b>UBICACIÓN DEL BIEN</b>		
<b>Estructura Orgánica :</b>	003	ADMINISTRACION
<b>División :</b>	03	COMUNICACION Y TRANSPARENCIA
<b>Departamento :</b>	00	
<b>Sección :</b>	00	
<b>Unidad :</b>	00	

Núm. Doc.	Número Ficha	Tipo Documento	Fecha Doc.	Número de Inventario	Item	Marca	Serie	Color	Número Documento	Costo Adquisición	Estado del Bien
000198	0001031	FACT	21/03/2024	56101701-0000021433-19062024-000001	0000021433 MESA DE CONFERENCIA: ESTRUCTURA MADERA, PLATAFORMA FORMICA, MEDIDAS 29X48.5"	SIN MARCA		CAFE	001-003-01-00061114	8,766.52	Bueno
000199	0001032	FACT	02/05/2024	44111905-0000050775-26062024-000001	0000050775 CREDENZA: ESTRUCTURA MADERA, 3 PUERTAS, MEDIDAS 31X76X15	SIN MARCA		GRIS	016-001-01-00189560	12,650.00	Bueno
000230	0001058	FACT	30/05/2024	56101519-0000017821-02072024-000001	0000017821 PIZARRA: ESTRUCTURA DE VIDRIO, MEDIDAS 32X48"	SIN MARCA		BLANCO	001-005-00004084	4,869.10	Bueno
000258	0001085	FACT	19/06/2024	45121516-0000067829-29072024-000002	0000067829 MESA: ESTRUCTURA MADERA, TIPO REDONDA, CON RODOS, MEDIDAS 29X36"	EPSON	RMOSZHG4171RLL	NEGRO	000-003-01-00004183	28,558.33	Bueno
000259	0001084	FACT	19/06/2024	45121516-0000067829-29072024-000001	0000067829 CAMARA DE VIDEO: MODELO M-L342VMIR	EPSON	RMOSZHG4161SUF	NEGRO	000-003-01-00004183	28,558.33	Bueno
000260	0001086	FACT	19/06/2024	45121516-0000067829-29072024-000003	0000067829 CAMARA DE VIDEO: MODELO M-L342VMIR	EPSON	RMOSZHG4171OXL	NEGRO	000-003-01-00004183	28,558.34	Bueno
000269	0001097	FACT	21/06/2024	43211903-0000103039-14082024-000001	0000103039 MONITOR DE PANTALLA TACTIL: MODELO RB-J1900FE, TAMAÑO 15"	SIN MARCA	02A9SH0151B99	NEGRO	000-003-01-00004237	44,737.30	Bueno
000270	0001096	FACT	21/06/2024	43223207-0000114857-14082024-000001	0000114857 SISTEMA DE TRANSMISION POR SECUENCIA DE VIDEO: MODELO TRICASTER 8000	NEWTEK		GRIS/NARANJA	000-003-01-00004236	21,105.95	Bueno
000271	0001095	FACT	21/06/2024	43222615-0000121739-14082024-000001	0000121739 CONMUTADOR DE RED DE AREA DE ALMACENAMIENTO (NAS): MODELO DS-1522	SYNOLOGY		NEGRO	000-003-01-00004232	3,231.50	Bueno
000273	0001094	FACT	21/06/2024	45111704-0000013225-14082024-000001	0000013225 CONSOLA PROFESIONAL: MODELO EFX8.	SOUNDCRAFT	LDD2001020023450100840 B2010	NEGRO	000-003-01-0004231	10,267.20	Bueno
000274	0001101	FACT	21/06/2024	45121602-0000122281-14082024-000004	0000122281 TRIPODE PARA CAMARA: MODELO 10049	NEEWER		GRIS	000-003-01-00004231	7,606.10	Bueno
000275	0001100	FACT	21/06/2024	45121602-0000122281-14082024-000003	0000122281 TRIPODE PARA CAMARA: MODELO 10049	NEEWER		GRIS	000-003-01-00004231	7,606.10	Bueno
000276	0001099	FACT	21/06/2024	45121602-0000122281-14082024-000002	0000122281 TRIPODE PARA CAMARA: MODELO 10049	NEEWER		GRIS	000-003-01-00004231	7,606.10	Bueno
000277	0001098	FACT	21/06/2024	45121602-0000122281-14082024-000001	0000122281 TRIPODE PARA CAMARA: MODELO 10049	NEEWER		GRIS	000-003-01-00004231	7,606.10	Bueno
000278	0001103	FACT	21/06/2024	45121602-0000120519-14082024-000002	0000120519 TRIPODE PARA CAMARA: MODELO F550/750/970	NEEWER		NEGRO/ROJO	000-003-01-00004234	8,707.80	Bueno
000279	0001102	FACT	21/06/2024	45121602-0000120519-14082024-000001	0000120519 TRIPODE PARA CAMARA: MODELO F550/750/970	NEEWER		NEGRO/ROJO	000-003-01-00004234	8,707.80	Bueno
000281	0001104	MEMORA	31/07/2024	45121510-0000114772-16082024-000001	0000114772 CAMARA AEREA: MODELO MAVIC 3T	DJI		GRIS	000-003-01-00004320	271,571.09	Bueno
000303	0001127	FACT	22/08/2024	43222609-0000122031-21102024-000001	0000122031	LINKSYS		NEGRO	000-001-01-	2,875.00	Bueno





República de Honduras

INVENTARIO GENERAL POR INSTITUCION GERENCIA ADMINISTRATIVA Y UNIDAD EJECUTORA

ESTADO DEL DOCUMENTO : APROBADO

FECHA : DESDE : 01/01/2010 HASTA : 18/02/2025



18/02/2025 10:31:17  
Gestión: 2025

R\_BNU\_INV\_INSTGAUE\_CON

Página 58 de 86

<b>INSTITUCION :</b>	0153	Comisión Reguladora de Energía Eléctrica
<b>GERENCIA ADMINISTRATIVA :</b>	001	GERENCIA CENTRAL
<b>UNIDAD EJECUTORA :</b>	002	COORDINACIÓN ADMINISTRATIVA

<b>UBICACIÓN DEL BIEN</b>		
<b>Estructura Orgánica :</b>	003	ADMINISTRACION
<b>División :</b>	03	COMUNICACION Y TRANSPARENCIA
<b>Departamento :</b>	00	
<b>Sección :</b>	00	
<b>Unidad :</b>	00	

Núm. Doc.	Número Ficha	Tipo Documento	Fecha Doc.	Número de Inventario	Item	Marca	Serie	Color	Número Documento	Costo Adquisición	Estado del Bien
000309	0001130	FACT	13/09/2024	43231512-0000112817-22102024-000003	0000112817	ROUTER DE RED: MODELO E7350, 4 PUERTOS SOFTWARE DE GESTION DE LICENCIAS: OFFICE 365 E3	MICROSOFT		00001446 000-001-01-00018793	10,450.74	Bueno

<b>UBICACIÓN DEL BIEN</b>		
<b>Estructura Orgánica :</b>	003	ADMINISTRACION
<b>División :</b>	04	SERVICIOS GENERALES
<b>Departamento :</b>	00	
<b>Sección :</b>	00	
<b>Unidad :</b>	00	

Núm. Doc.	Número Ficha	Tipo Documento	Fecha Doc.	Número de Inventario	Item	Marca	Serie	Color	Número Documento	Costo Adquisición	Estado del Bien
000005	0000060	MEMORA	01/04/2019	52141502-0000089807-15122017-000002	0000089807	HORNO MICROONDAS: MODELO MS402MADXBB	SAMSUNG		003-02-01-00021675	3,189.99	Bueno
000015	0000050	MEMORA	05/04/2019	52141501-0000092469-15122017-000001	0000092469	REFRIGERADORA ELECTRICA: MODELO RT32K5730SL, 2 PUERTAS, TAMAÑO 13 PIES	SAMSUNG		003-002-01-00021675	12,000.33	Bueno
000017	0000049	MEMORA	05/04/2019	52141526-0000015311-15122017-000001	0000015311	CAFETERA ELECTRICA: SIN MODELO, CAPACIDAD 42 TAZAS	HAMILTON BEACH	D3861BW	003-002-01-00021675	973.00	Bueno
000018	0000048	MEMORA	29/12/2016	44101605-0000073942-15122017-000001	0000073942	GUILLOTINA: SIN MODELO	LEON	SIN SERIE	000-001-01-00010805	690.00	Bueno
000041	0000037	MEMORA	25/10/2017	43201503-0000082428-15122017-000007	0000082428	UNIDAD CENTRAL DE PROCESO (CPU): MODELO PRODESK 600 G2, PROCESADOR CORE I7, DISCO DURO 500 GB, MEMORIA RAM 8 GB, VELOCIDAD 3.4 GHZ, TARJETA DE RED 10/100/1000, CD/DVD/QUEMADOR	HEWLETT PACKARD HP		000-001-01-0006838	20,118.00	Bueno
000074	0000005	MEMORA	14/12/2017	44102803-0000091192-15122017-000001	0000091192	ENCUADERNADORA DE ANILLO: MODELO DM-M518-B	DAN MAYER	SIN SERIE	000-001-01-00005902	9,009.61	Bueno
000020	0000072	MEMORA	29/11/2018	39121004-0000094186-20122018-000009	0000094186	UNIDAD DE SUMINISTRO DE ENERGIA (UPS): MODELO RSMART-1010	CDP	1806053900054	000-001-01-00017351	1,287.29	Bueno
000053	0000125	MEMORA	26/07/2023	56112002-0000035186-21122018-000008	0000035186	SUPERFICIE DE TRABAJO: ESTRUCTURA METALICA, PLATAFORMA FORMICA, MEDIDAS 47X24"	SIN MARCA		000-003-01-00039546	5,215.69	Bueno



República de Honduras

INVENTARIO GENERAL POR INSTITUCION GERENCIA ADMINISTRATIVA Y UNIDAD EJECUTORA

ESTADO DEL DOCUMENTO : APROBADO

FECHA : DESDE : 01/01/2010 HASTA : 18/02/2025



18/02/2025 10:31:17  
Gestión: 2025

R\_BNU\_INV\_INSTGAUE\_CON

Página 59 de 86

<b>INSTITUCION :</b>	0153	Comisión Reguladora de Energía Eléctrica
<b>GERENCIA ADMINISTRATIVA :</b>	001	GERENCIA CENTRAL
<b>UNIDAD EJECUTORA :</b>	002	COORDINACIÓN ADMINISTRATIVA

<b>UBICACIÓN DEL BIEN</b>		
<b>Estructura Orgánica :</b>	003	ADMINISTRACION
<b>División :</b>	04	SERVICIOS GENERALES
<b>Departamento :</b>	00	
<b>Sección :</b>	00	
<b>Unidad :</b>	00	

Núm. Doc.	Número Ficha	Tipo Documento	Fecha Doc.	Número de Inventario	Item	Marca	Serie	Color	Número Documento	Costo Adquisición	Estado del Bien
000069	0000097	MEMORA	25/07/2023	56101718-0000031467-21122018-000012	0000031467 CAJONERA: ESTRUCTURA METALICA, 3 GAVETAS, MEDIDAS 26X16X19"	SIN MARCA		GRIS	000-003-01-00039546	2,447.90	Bueno
000099	0000144	MEMORA	17/01/2025	56121605-0000097658-21122018-000001	0000097658 PANEL DIVISORIO: ESTRUCTURA MADERA / VIDRIO, MARCO DE ALUMINIO, SIN FORRO, MEDIDAS 47X65"	SIN MARCA		BEIGE	000-003-01-00039546	3,998.95	Bueno
000030	0000214	MEMORA	07/08/2020	41112224-0000103684-01122020-000002	0000103684 TERMOMETRO INFRAROJO: MODELO LX-26E	THERMOFLASH	2020041541033	BLANCO	000-001-01-00014089	944.44	Bueno
000031	0000213	MEMORA	07/08/2020	41112224-0000103684-01122020-000001	0000103684 TERMOMETRO INFRAROJO: MODELO LX-26E	THERMOFLASH	2020041540864	BLANCO	000-001-01-00014089	944.44	Bueno
000032	0000212	MEMORA	12/11/2024	25101501-0000014780-01122020-000001	0000014780 MICROBUS: MODELO URVAN, COMBUSTIBLE DIESEL, CAPACIDAD 15 PERSONAS"	NISSAN	JN1VC4E26Z0015996	GRIS METALICO	001-004-01-00018640	820,050.00	Bueno
000033	0000211	MEMORA	12/11/2024	25101905-0000103926-01122020-000002	0000103926 TODOTERRENO (PICK UP): MODELO FRONTIER 4X4 DOBLE CABINA, COMBUSTIBLE DIESEL, CAPACIDAD 5 PERSONAS	NISSAN	3N6CD33BXZK426099	GRIS METALICO	001-004-01-00018641	566,580.00	Bueno
000034	0000210	MEMORA	12/11/2024	25101905-0000103926-01122020-000001	0000103926 TODOTERRENO (PICK UP): MODELO FRONTIER 4X4 DOBLE CABINA, COMBUSTIBLE DIESEL, CAPACIDAD 5 PERSONAS	NISSAN	3N6CD33B0ZK425852	GRIS	001-004-01-00018642	566,580.00	Bueno
000012	0000283	MEMORA	01/01/2021	56112104-0000012251-18022021-000006	0000012251 SILLA GIRATORIA Y RODANTE: ESTRUCTURA METALICA, FORRO DE CUERINA, CON BRAZOS, TIPO EJECUTIVA	SIN MARCA		NEGRO	000-003-01-00062282	5,772.55	Bueno
000108	0000297	MEMORA	30/03/2023	43223308-0000096474-03032021-000001	0000096474 ARMARIO (RACK) PARA SERVIDORES: SIN MODELO, ESTRUCTURA METALICA, 1 PUERTA, MEDIDAS 20X24X22"	ECCH	S/S	NEGRO	000-001-01-00001223	7,585.92	Bueno
000211	0000395	MEMORA	10/05/2021	30191501-0000040274-29122021-000001	0000040274 ESCALERA METALICA: ESTRUCTURA ALUMINIO, 6 PELDAÑOS, MEDIDAS 6 PIES	INCO	SIN SERIE	VERDE	000-001-01-00049158	2,099.90	Bueno
000212	0000394	MEMORA	27/10/2021	43211902-0000110249-29122021-000009	0000110249 MONITOR PARA PC (LED): MODELO M24F, TAMAÑO 24"	HEWLETT PACKARD HP		NEGRO/GRIS	000-001-01-00009479	4,485.00	Bueno
000213	0000393	MEMORA	10/10/2024	43211706-0000110252-29122021-000003	0000110252 TECLADO PARA PC (INALAMBRICO): MODELO 850	MICROSOFT	0908616799554	NEGRO	000-001-01-00009479	402.50	Bueno
000214	0000392	MEMORA	25/02/2021	56112002-0000035186-29122021-000007	0000035186 SUPERFICIE DE TRABAJO: ESTRUCTURA METALICA, PLATAFORMA FORMICA, MEDIDAS 47X24"	SIN MARCA		BEIGE	001-003-01-00042278	4,308.53	Bueno
000218	0000388	MEMORA	30/03/2023	56112002-0000035186-29122021-000003	0000035186 SUPERFICIE DE TRABAJO: ESTRUCTURA METALICA, PLATAFORMA FORMICA, MEDIDAS 47X24"	SIN MARCA		BEIGE	001-003-01-00042278	4,308.53	Bueno
000219	0000387	MEMORA	19/09/2024	56112002-0000035186-29122021-000002	0000035186	SIN MARCA		BEIGE	001-003-01-00042278	4,308.53	Bueno



República de Honduras

INVENTARIO GENERAL POR INSTITUCION GERENCIA ADMINISTRATIVA Y UNIDAD EJECUTORA

ESTADO DEL DOCUMENTO : APROBADO

FECHA : DESDE : 01/01/2010 HASTA : 18/02/2025



18/02/2025 10:31:17  
Gestión: 2025

R\_BNU\_INV\_INSTGAUE\_CON

Página 60 de 86

<b>INSTITUCION :</b>	0153	Comisión Reguladora de Energía Eléctrica
<b>GERENCIA ADMINISTRATIVA :</b>	001	GERENCIA CENTRAL
<b>UNIDAD EJECUTORA :</b>	002	COORDINACIÓN ADMINISTRATIVA

<b>UBICACIÓN DEL BIEN</b>		
<b>Estructura Orgánica :</b>	003	ADMINISTRACION
<b>División :</b>	04	SERVICIOS GENERALES
<b>Departamento :</b>	00	
<b>Sección :</b>	00	
<b>Unidad :</b>	00	

Núm. Doc.	Número Ficha	Tipo Documento	Fecha Doc.	Número de Inventario	Item	Marca	Serie	Color	Número Documento	Costo Adquisición	Estado del Bien
000220	0000386	MEMORA	25/02/2021	56112002-0000035186-29122021-000001	0000035186 SUPERFICIE DE TRABAJO: ESTRUCTURA METALICA, PLATAFORMA FORMICA, MEDIDAS 47X24"	SIN MARCA		BEIGE	001-003-01-00042278	4,308.53	Bueno
000221	0000385	MEMORA	25/02/2021	56101718-0000031467-29122021-000008	0000031467 CAJONERA: ESTRUCTURA METALICA, 3 GAVETAS, MEDIDAS 26X16X19"	SIN MARCA		GRIS/BEIGE	001-003-01-00042278	3,852.62	Bueno
000222	0000384	MEMORA	30/03/2023	56101718-0000031467-29122021-000007	0000031467 CAJONERA: ESTRUCTURA METALICA, 3 GAVETAS, MEDIDAS 26X16X19"	SIN MARCA		GRIS/BEIGE	001-003-01-00042278	3,852.62	Bueno
000223	0000383	MEMORA	30/03/2023	56101718-0000031467-29122021-000006	0000031467 CAJONERA: ESTRUCTURA METALICA, 3 GAVETAS, MEDIDAS 26X16X19"	SIN MARCA		GRIS/BEIGE	001-003-01-00042278	3,852.62	Bueno
000224	0000382	MEMORA	10/10/2024	56101718-0000031467-29122021-000005	0000031467 CAJONERA: ESTRUCTURA METALICA, 3 GAVETAS, MEDIDAS 26X16X19"	SIN MARCA		GRIS/BEIGE	001-003-01-00042278	3,852.62	Bueno
000225	0000381	MEMORA	25/02/2023	56101718-0000031467-29122021-000004	0000031467 CAJONERA: ESTRUCTURA METALICA, 3 GAVETAS, MEDIDAS 26X16X19"	SIN MARCA		GRIS//BEIGE	001-003-01-00042278	3,852.62	Bueno
000027	0000480	MEMORA	09/04/2024	40101701-0000092465-18022022-000007	0000092465 AIRE ACONDICIONADO: MODELO R410, TIPO MINI SPLIT, CAPACIDAD 12000 BTU	COLD COMFORT	JAAOGBG7170716005257	BLANCO	000-001-01-00000207	14,581.17	Bueno
000028	0000479	MEMORA	08/04/2024	40101701-0000092463-18022022-000001	0000092463 AIRE ACONDICIONADO: MODELO R410, TIPO CASSETTE, CAPACIDAD 36000 BTU	COLD COMFORT	SAAOGDGANSM047000250	BLANCO	000-001-01-00000207	48,376.31	Bueno
000029	0000478	MEMORA	15/10/2024	40101701-0000092464-18022022-000001	0000092464 AIRE ACONDICIONADO: MODELO R410, TIPO CASSETTE, CAPACIDAD 60000 BTU	COLD COMFORT	2401886370466230160029	BLANCO	000-001-01-00000207	61,804.62	Bueno
000032	0000475	MEMORA	08/04/2024	40101701-0000092465-18022022-000004	0000092465 AIRE ACONDICIONADO: MODELO R410, TIPO MINI SPLIT, CAPACIDAD 12000 BTU	COLD COMFORT	JAAOGBG7170716005268	BLANCO	000-001-01-00000207	14,581.17	Bueno
000035	0000472	MEMORA	08/04/2024	40101701-0000092465-18022022-000001	0000092465 AIRE ACONDICIONADO: MODELO R410, TIPO MINI SPLIT, CAPACIDAD 12000 BTU	COLD COMFORT	JAAOGBG7170716006472	BLANCO	000-001-01-00000207	14,581.17	Bueno
000038	0000470	MEMORA	08/04/2024	56121605-0000097663-18022022-000001	0000097663 PANEL DIVISORIO: ESTRUCTURA MADERA / VIDRIO, MARCO DE ALUMINIO, SIN FORRO, MEDIDAS 47X95"	SIN MARCA		BEIGE	000-003-01-00039546	11,031.00	Bueno
000039	0000469	MEMORA	15/10/2024	56112002-0000033302-18022022-000001	0000033302 SUPERFICIE DE TRABAJO: ESTRUCTURA METALICA, PLATAFORMA FORMICA, MEDIDAS 59X24"	SIN MARCA		BEIGE	000-003-01-00039546	2,269.16	Bueno
000040	0000468	MEMORA	15/10/2024	56112002-0000097687-18022022-000001	0000097687 SUPERFICIE DE TRABAJO: ESTRUCTURA METALICA, PLATAFORMA FORMICA, MEDIDAS 31X16"	SIN MARCA		BEIGE	000-003-01-00039546	2,269.16	Bueno
000041	0000467	MEMORA	17/01/2024	56101706-0000097422-18022022-000001	0000097422 MESA DE CONFERENCIA: ESTRUCTURA MADERA, PLATAFORMA FORMICA, MEDIDAS 29X71X46"	SIN MARCA		CAFÉ	000-003-01-00039546	11,226.35	Bueno
000043	0000465	MEMORA	30/11/2018	56112002-0000035186-18022022-000002	0000035186	SIN MARCA		BEIGE	000-003-01-00039546	2,828.22	Bueno



República de Honduras

INVENTARIO GENERAL POR INSTITUCION GERENCIA ADMINISTRATIVA Y UNIDAD EJECUTORA

ESTADO DEL DOCUMENTO : APROBADO

FECHA : DESDE : 01/01/2010 HASTA : 18/02/2025



18/02/2025 10:31:17

Gestión: 2025

R\_BNU\_INV\_INSTGAUE\_CON

Página 61 de 86

<b>INSTITUCION :</b>	0153	Comisión Reguladora de Energía Eléctrica
<b>GERENCIA ADMINISTRATIVA :</b>	001	GERENCIA CENTRAL
<b>UNIDAD EJECUTORA :</b>	002	COORDINACIÓN ADMINISTRATIVA

<b>UBICACIÓN DEL BIEN</b>		
<b>Estructura Orgánica :</b>	003	ADMINISTRACION
<b>División :</b>	04	SERVICIOS GENERALES
<b>Departamento :</b>	00	
<b>Sección :</b>	00	
<b>Unidad :</b>	00	

Núm. Doc.	Número Ficha	Tipo Documento	Fecha Doc.	Número de Inventario	Item	Marca	Serie	Color	Número Documento	Costo Adquisición	Estado del Bien
000044	0000464	MEMORA	15/10/2024	56112002-0000035186-18022022-000001	0000035186 SUPERFICIE DE TRABAJO: ESTRUCTURA METALICA, PLATAFORMA FORMICA, MEDIDAS 47X24"	SIN MARCA		BEIGE	000-003-01-00039546	2,828.22	Bueno
000046	0000462	MEMORA	15/10/2024	56112104-0000012251-18022022-000001	0000012251 SUPERFICIE DE TRABAJO: ESTRUCTURA METALICA, PLATAFORMA FORMICA, MEDIDAS 47X24"	SIN MARCA		NEGRO	000-003-01-00062282	5,772.55	Bueno
000049	0000459	MEMORA	10/10/2024	56101701-0000097522-18022022-000001	0000097522 SILLA GIRATORIA Y RODANTE: ESTRUCTURA METALICA, FORRO DE CUERINA, CON BRAZOS, TIPO EJECUTIVA	SIN MARCA		CAFÉ/BLANCO	000-003-01-00039546	12,046.54	Bueno
000052	0000456	MEMORA	10/10/2024	43211508-0000103813-18022022-000002	0000103813 CREDENZA: ESTRUCTURA MADERA, 2 PUERTAS, 4 DEPOSITOS, MEDIDAS 30X95X18"	DELL		GRIS	000-001-01-00001040	33,198.07	Bueno
000074	0000505	MEMORA	09/04/2024	40151510-0000058346-18022022-000006	0000058346 COMPUTADORA PORTATIL: MODELO LATITUDE 5510, PROCESADOR CORE Í7, PANTALLA 15", DISCO DURO 1 TB, MEMORIA RAM 16 GB, VELOCIDAD 4.90 GHZ, TARJETA DE RED 10/100/1000	SIN MARCA	SIN SERIE	BLANCO	000-001-01-00000207	2,535.84	Bueno
000075	0000504	MEMORA	09/04/2024	40151510-0000058346-18022022-000005	0000058346 BOMBA DE AGUA: SIN MODELO	SIN MARCA	SIN SERIE	BLANCO	000-001-01-00000207	2,535.84	Bueno
000076	0000503	MEMORA	09/04/2024	40151510-0000058346-18022022-000004	0000058346 BOMBA DE AGUA: SIN MODELO	SIN MARCA	SIN SERIE	BLANCO	000-001-01-00000207	2,535.84	Bueno
000077	0000502	MEMORA	09/04/2024	40151510-0000058346-18022022-000003	0000058346 BOMBA DE AGUA: SIN MODELO	SIN MARCA	SIN SERIE	BLANCO	000-001-01-00000207	2,535.84	Bueno
000078	0000501	MEMORA	09/04/2024	40151510-0000058346-18022022-000002	0000058346 BOMBA DE AGUA: SIN MODELO	SIN MARCA	SIN SERIE	BLANCO	000-001-01-00000207	2,535.84	Bueno
000079	0000500	MEMORA	15/10/2024	40151510-0000058346-18022022-000001	0000058346 BOMBA DE AGUA: SIN MODELO	SIN MARCA	SIN SERIE	BLANCO	000-001-01-00000207	2,535.84	Bueno
000082	0000530	MEMORA	15/10/2024	56101530-0000091564-17032022-000007	0000091564 ARMARIO: ESTRUCTURA METALICA, 2 PUERTAS, 4 ENTREPAÑOS, MEDIDAS 77X47X18"	IPSA		BEIGE	000-003-01-00039546	11,802.39	Bueno
000094	0000536	FACT	10/05/2022	52141502-0000079287-30082022-000002	0000079287 HORNO MICROONDAS: MODELO OGGM61002	OSTER	340D322880217291300232	NEGRO	006-012-01-00081174	3,595.00	Bueno
000095	0000535	FACT	10/05/2022	52141502-0000079287-30082022-000001	0000079287 HORNO MICROONDAS: MODELO OGGM61002	OSTER	340D322880217291300236	NEGRO	006-012-01-00081174	3,595.00	Bueno
000096	0000534	FACT	28/06/2022	48101711-0000111991-30082022-000002	0000111991 ENFRIADOR DE AGUA: MODELO K-WD15C	KALLEY	15C2103399	BLANCO	006-012-01-00081303	2,995.00	Bueno
000097	0000533	FACT	28/06/2022	48101711-0000111991-30082022-000001	0000111991 ENFRIADOR DE AGUA: MODELO K-WD15C	KALLEY	15C2103425	BLANCO	006-012-01-00081303	2,995.00	Bueno



República de Honduras

INVENTARIO GENERAL POR INSTITUCION GERENCIA ADMINISTRATIVA Y UNIDAD EJECUTORA

ESTADO DEL DOCUMENTO : APROBADO

FECHA : DESDE : 01/01/2010 HASTA : 18/02/2025



18/02/2025 10:31:17

Gestión: 2025

R\_BNU\_INV\_INSTGAUE\_CON

Página 62 de 86

<b>INSTITUCION :</b>	0153	Comisión Reguladora de Energía Eléctrica
<b>GERENCIA ADMINISTRATIVA :</b>	001	GERENCIA CENTRAL
<b>UNIDAD EJECUTORA :</b>	002	COORDINACIÓN ADMINISTRATIVA

<b>UBICACIÓN DEL BIEN</b>		
<b>Estructura Orgánica :</b>	003	ADMINISTRACION
<b>División :</b>	04	SERVICIOS GENERALES
<b>Departamento :</b>	00	
<b>Sección :</b>	00	
<b>Unidad :</b>	00	

Núm. Doc.	Número Ficha	Tipo Documento	Fecha Doc.	Número de Inventario	Item	Marca	Serie	Color	Número Documento	Costo Adquisición	Estado del Bien
000099	0000538	MEMORA	17/01/2025	45111802-0000054362-31082022-000001	0000054362 SOPORTE PARA TELEVISOR: ESTRUCTURA METALICA	LEVEL	SIN SERIE	NEGRO	006-012-01-00081214	1,995.00	Bueno
000105	0000551	MEMORA	17/01/2025	43191504-0000030569-04092022-000002	0000030569 TELEFONO INALAMBRICO: MODELO CS6114, TIPO DE TECLAS	VTECH	5G502356780	BLANCO	000-001-01-00000553	1,144.25	Bueno
000106	0000550	MEMORA	17/01/2025	43191504-0000030569-04092022-000001	0000030569 TELEFONO INALAMBRICO: MODELO CS6114, TIPO DE TECLAS	VTECH	5G501951986	BLANCOCO	000-001-01-00000553	1,144.25	Bueno
000107	0000549	MEMORA	15/10/2024	55121724-0000005051-04092022-000004	0000005051 ASTA PARA BANDERA: ESTRUCTURA MADERA, ALTURA 96"	SIN MARCA	SIN SERIE	CAFÉ	000-001-01-00005558	2,530.00	Bueno
000113	0000556	MEMORA	15/10/2024	44111905-0000021855-22092022-000002	0000021855 PIZARRA: ESTRUCTURA FORMICA / ALUMINIO, MEDIDAS 32X48"	SIN MARCA		BLANCO	000-004-01-00006319	1,834.25	Bueno
000124	0000557	MEMORA	26/09/2022	45111802-0000005858-22122022-000001	0000005858 SOPORTE PARA TELEVISOR: ESTRUCTURA METALICA.	SIN MARCA	SIN SERIE	NEGRO	006-012-01-00081525	994.99	Bueno
000073	0000624	FACT	02/06/2023	52141526-0000090400-10072023-000001	0000090400 CAFETERA ELECTRICA: MODELO 40515R, CAPACIDAD 45 TAZAS	HAMILTON BEACH	D0132DL	NEGRO/GRIS	006-012-01-00085305	1,595.00	Bueno
000159	0000699	MEMORA	17/01/2025	56112104-0000011663-10102023-000004	0000011663 SILLA FIJA: ESTRUCTURA METALICA, FORRO DE TELA, SIN BRAZOS, TIPO DE ESPERA	SIN MARCA		NEGRO	001-003-01-00057591	1,103.67	Bueno
000160	0000698	MEMORA	17/01/2025	56112104-0000011663-10102023-000003	0000011663 SILLA FIJA: ESTRUCTURA METALICA, FORRO DE TELA, SIN BRAZOS, TIPO DE ESPERA	SIN MARCA		NEGRO	001-003-01-00057591	1,103.67	Bueno
000161	0000697	MEMORA	17/01/2025	56112104-0000011663-10102023-000002	0000011663 SILLA FIJA: ESTRUCTURA METALICA, FORRO DE TELA, SIN BRAZOS, TIPO DE ESPERA	SIN MARCA		NEGRO	001-003-01-00057591	1,103.67	Bueno
000162	0000696	MEMORA	17/01/2025	56112104-0000011663-10102023-000001	0000011663 SILLA FIJA: ESTRUCTURA METALICA, FORRO DE TELA, SIN BRAZOS, TIPO DE ESPERA	SIN MARCA		NEGRO	001-003-01-00057591	1,103.67	Bueno
000256	0000792	FACT	11/12/2023	52141501-0000092469-14122023-000001	0000092469 REFRIGERADORA ELECTRICA: MODELO RT32K5730SL, 2 PUERTAS, TAMAÑO 13 PIES	SAMSUNG		GRIS	006-012-01-00085672	17,995.00	Bueno
000034	0000874	MEMORA	17/01/2025	56112104-0000012191-12032024-000006	0000012191 SILLA FIJA: ESTRUCTURA METALICA DE CAUCHO, SIN BRAZOS, TIPO DE ESPERA.	SIN MARCA		NEGRO	000-001-01-00002442	1,282.25	Bueno
000173	0001013	FACT	23/03/2024	56101502-0000103998-05062024-000005	0000103998 SOFA: ESTRUCTURA METALICA, FORRO DE CUERINA, CON BRAZOS, TAMAÑO PEQUEÑO	SIN MARCA		NEGRO	000-003-01-00105426	8,742.62	Bueno
000174	0001012	FACT	26/03/2024	56101502-0000103998-05062024-000004	0000103998 SOFA: ESTRUCTURA METALICA, FORRO DE CUERINA, CON BRAZOS, TAMAÑO PEQUEÑO	SIN MARCA		NEGRO	000-003-01-00105426	8,742.62	Bueno
000175	0001011	FACT	26/03/2024	56101502-0000103998-05062024-000003	0000103998	SIN MARCA		NEGRO	000-003-01-	8,742.62	Bueno



República de Honduras

INVENTARIO GENERAL POR INSTITUCION GERENCIA ADMINISTRATIVA Y UNIDAD EJECUTORA

ESTADO DEL DOCUMENTO : APROBADO

FECHA : DESDE : 01/01/2010 HASTA : 18/02/2025



18/02/2025 10:31:17  
Gestión: 2025

R\_BNU\_INV\_INSTGAUE\_CON

Página 63 de 86

<b>INSTITUCION :</b>	0153	Comisión Reguladora de Energía Eléctrica
<b>GERENCIA ADMINISTRATIVA :</b>	001	GERENCIA CENTRAL
<b>UNIDAD EJECUTORA :</b>	002	COORDINACIÓN ADMINISTRATIVA

<b>UBICACIÓN DEL BIEN</b>		
<b>Estructura Orgánica :</b>	003	ADMINISTRACION
<b>División :</b>	04	SERVICIOS GENERALES
<b>Departamento :</b>	00	
<b>Sección :</b>	00	
<b>Unidad :</b>	00	

Núm. Doc.	Número Ficha	Tipo Documento	Fecha Doc.	Número de Inventario	Item	Marca	Serie	Color	Número Documento	Costo Adquisición	Estado del Bien
									0010526		
000176	0001010	FACT	26/03/2024	56101502-0000103998-05062024-000002	0000103998 SOFA: ESTRUCTURA METALICA, FORRO DE CUERINA, CON BRAZOS, TAMAÑO PEQUEÑO	SIN MARCA		NEGRO	000-003-01-00105426	8,742.62	Bueno
000177	0001009	FACT	26/03/2024	56101502-0000103998-05062024-000001	0000103998 SOFA: ESTRUCTURA METALICA, FORRO DE CUERINA, CON BRAZOS, TAMAÑO PEQUEÑO	SIN MARCA		NEGRO	000-003-01-00105426	8,742.62	Bueno
000178	0001017	MEMORA	17/01/2025	56101502-0000101944-06062024-000003	0000101944 SOFA: ESTRUCTURA METALICA, FORRO CUERINA, CON BRAZOS, TAMAÑO MEDIANO	COMMODITY		NEGRO	000-003-01-00105426	11,527.33	Bueno
000180	0001015	MEMORA	17/01/2025	56101502-0000101944-06062024-000001	0000101944 SOFA: ESTRUCTURA METALICA, FORRO CUERINA, CON BRAZOS, TAMAÑO MEDIANO	COMMODITY		NEGRO	000-003-01-00105426	11,527.31	Bueno
000184	0001024	FACT	26/03/2024	56101519-0000000908-18062024-000005	0000000908 MESA: ESTRUCTURA METALICA, PLATAFORMA DE FORMICA, MEDIDAS 30X30X27".	SIN MARCA		GRIS	000-003-01-00105426	2,363.48	Bueno
000185	0001023	FACT	26/03/2024	56101519-0000000908-18062024-000004	0000000908 MESA: ESTRUCTURA METALICA, PLATAFORMA DE FORMICA, MEDIDAS 30X30X27".	SIN MARCA		GRIS	000-003-01-00105426	2,363.48	Bueno
000186	0001022	FACT	26/03/2024	56101519-0000000908-18062024-000003	0000000908 MESA: ESTRUCTURA METALICA, PLATAFORMA DE FORMICA, MEDIDAS 30X30X27".	SIN MARCA		GRIS	000-003-01-00105426	2,363.48	Bueno
000187	0001021	FACT	26/03/2024	56101519-0000000908-18062024-000002	0000000908 MESA: ESTRUCTURA METALICA, PLATAFORMA DE FORMICA, MEDIDAS 30X30X27".	SIN MARCA		GRIS	000-003-01-00105426	2,363.48	Bueno
000189	0001020	FACT	26/03/2024	56101519-0000000908-18062024-000001	0000000908 MESA: ESTRUCTURA METALICA, PLATAFORMA DE FORMICA, MEDIDAS 30X30X27".	SIN MARCA		GRIS	000-003-01-00105426	2,363.48	Bueno
000191	0001027	MEMORA	17/01/2025	56101519-0000022199-19062024-000002	0000022199 MESA DE CENTRO: ESTRUCTURA METALICA, PLATAFORMA MADERA, MEDIDAS 17X24"	FURSYS		BLANCO	000-003-01-00105426	2,651.15	Bueno
000193	0001026	MEMORA	17/01/2025	56101519-0000022199-19062024-000001	0000022199 MESA DE CENTRO: ESTRUCTURA METALICA, PLATAFORMA MADERA, MEDIDAS 17X24"	FURSYS		BLANCO/GRIS	000-003-01-00105426	2,651.16	Bueno
000202	0001034	FACT	21/03/2024	30191501-0000116227-27062024-000001	0000116227 ESCALERA METALICA: ESTRUCTURA ALUMINIO, 6 PELDAÑOS, TAMAÑO 6 PIES	TRUPER		GRIS7NARANJA	000-002-01-00002858	3,853.65	Bueno
000203	0001033	FACT	14/06/2024	23171611-0000122631-27062024-000001	0000122631 TALADRO: MODELO ROTO 1/2 A7	TRUPER	15679	NARANJA/NEGRO	000-002-01-00003307	1,206.35	Bueno



República de Honduras

INVENTARIO GENERAL POR INSTITUCION GERENCIA ADMINISTRATIVA Y UNIDAD EJECUTORA

ESTADO DEL DOCUMENTO : APROBADO

FECHA : DESDE : 01/01/2010 HASTA : 18/02/2025



18/02/2025 10:31:17  
Gestión: 2025

R\_BNU\_INV\_INSTGAUE\_CON

Página 64 de 86

<b>INSTITUCION :</b>	0153	Comisión Reguladora de Energía Eléctrica
<b>GERENCIA ADMINISTRATIVA :</b>	001	GERENCIA CENTRAL
<b>UNIDAD EJECUTORA :</b>	002	COORDINACIÓN ADMINISTRATIVA

<b>UBICACIÓN DEL BIEN</b>		
<b>Estructura Orgánica :</b>	003	ADMINISTRACION
<b>División :</b>	04	SERVICIOS GENERALES
<b>Departamento :</b>	00	
<b>Sección :</b>	00	
<b>Unidad :</b>	00	

Núm. Doc.	Número Ficha	Tipo Documento	Fecha Doc.	Número de Inventario	Item	Marca	Serie	Color	Número Documento	Costo Adquisición	Estado del Bien
000205	0001035	FACT	21/03/2024	24101507-0000110006-27062024-000001	0000110006 CARRETILLA DE MANO (TROCO): SIN MODELO	PRETUL		ROJO	000-002-01-00002858	2,990.00	Bueno
000206	0001037	FACT	21/03/2024	47121602-0000025913-27062024-000002	0000025913 ASPIRADORA: SIN MODELO	SHOP VAC		AMARILLO/NEGRO	000-002-01-00002858	644.00	Bueno
000207	0001036	FACT	21/03/2024	47121602-0000025913-27062024-000001	0000025913 ASPIRADORA: SIN MODELO	SHOP VAC		AQMARILLO/NEGRO	000-002-01-00002858	644.00	Bueno
000282	0001107	FACT	19/07/2024	46191601-0000012359-19082024-000003	0000012359 EXTINGUIDOR: MODELO 10HISA80ABC, CAPACIDAD 10 LIBRAS.	BUCKEYE		ROJO	000-001-01-00009257	4,255.00	Bueno
000283	0001106	FACT	19/07/2024	46191601-0000012359-19082024-000002	0000012359 EXTINGUIDOR: MODELO 10HISA80ABC, CAPACIDAD 10 LIBRAS.	BUCKEYE		ROJO	000-0014-01-00009257	4,255.00	Bueno
000284	0001105	FACT	19/07/2024	46191601-0000012359-19082024-000001	0000012359 EXTINGUIDOR: MODELO 10HISA80ABC, CAPACIDAD 10 LIBRAS.	BUCKEYE		ROJO	000-001-01-00009257	4,255.00	Bueno
000285	0001108	FACT	19/07/2024	46191601-0000012359-19082024-000004	0000012359 EXTINGUIDOR: MODELO 10HISA80ABC, CAPACIDAD 10 LIBRAS.	BUCKEYE		ROJO	000-001-01-00009257	4,255.00	Bueno
000286	0001111	FACT	19/07/2024	46191601-0000036937-19082024-000003	0000036937 EXTINGUIDOR: MODELO 456, CAPACIDAD 20 LIBRAS	BUCKEYE		ROJO	000-001-01-00009257	2,185.00	Bueno
000287	0001110	FACT	19/07/2024	46191601-0000036937-19082024-000002	0000036937 EXTINGUIDOR: MODELO 456, CAPACIDAD 20 LIBRAS	BUCKEYE		ROJO	000-001-01-00009257	2,185.00	Bueno
000288	0001109	FACT	19/07/2024	46191601-0000036937-19082024-000001	0000036937 EXTINGUIDOR: MODELO 456, CAPACIDAD 20 LIBRAS	BUCKEYE		ROJO	000-001-01-00009257	2,185.00	Bueno
000316	0001134	FACT	28/10/2024	48101711-0000112612-11112024-000001	0000112612 ENFRIADOR DE AGUA: MODELO WK5012Q	WHIRLPOOL	HQC4776761	BLANCO	000-002-01-00001440	4,140.00	Bueno
000317	0001138	FACT	08/11/2024	30191501-0000125681-19112024-000002	0000125681 ESCALERA METALICA: ESTRUCTURA ALUMINIO, 4 PELDAÑOS, MEDIDAS 4 PIES	WADFOW		GRIS	000-001-01-00002609	2,875.00	Bueno
000318	0001137	FACT	08/11/2024	30191501-0000125681-19112024-000001	0000125681 ESCALERA METALICA: ESTRUCTURA ALUMINIO, 4 PELDAÑOS, MEDIDAS 4 PIES	WADFOW		GRIS	000-001-01-00002609	2,875.00	Bueno
000319	0001136	FACT	08/11/2024	47121602-0000125665-19112024-000002	0000125665 ASPIRADORA: MODELO UWVR2A20	WADFOW	23297590153	AZUL/NARANJA	000-001-01-00002609	3,220.00	Bueno
000320	0001135	FACT	08/11/2024	47121602-0000125665-19112024-000001	0000125665 ASPIRADORA: MODELO UWVR2A20	WADFOW	23297590286	AZUL/NARANJA	000-001-01-00002609	3,220.00	Bueno
000352	0001174	FACT	26/10/2024	56112104-0000000401-28112024-000006	0000000401 SILLA GIRATORIA Y RODANTE: ESTRUCTURA METALICA, FORRO DE TELA, CON BRAZOS, TIPO SEMI EJECUTIVA	SIN MARCA		NEGRO	015-003-01-00396258	2,254.19	Bueno
000353	0001173	FACT	26/10/2024	56112104-0000000401-28112024-000005	0000000401 SILLA GIRATORIA Y RODANTE: ESTRUCTURA METALICA, FORRO DE TELA, CON BRAZOS, TIPO SEMI EJECUTIVA	SIN MARCA		NEGRO	015-003-01-00396258	2,254.19	Bueno



República de Honduras

INVENTARIO GENERAL POR INSTITUCION GERENCIA ADMINISTRATIVA Y UNIDAD EJECUTORA

ESTADO DEL DOCUMENTO : APROBADO

FECHA : DESDE : 01/01/2010 HASTA : 18/02/2025



18/02/2025 10:31:17  
Gestión: 2025

R\_BNU\_INV\_INSTGAUE\_CON

Página 65 de 86

<b>INSTITUCION :</b>	0153	Comisión Reguladora de Energía Eléctrica
<b>GERENCIA ADMINISTRATIVA :</b>	001	GERENCIA CENTRAL
<b>UNIDAD EJECUTORA :</b>	002	COORDINACIÓN ADMINISTRATIVA

<b>UBICACIÓN DEL BIEN</b>		
<b>Estructura Orgánica :</b>	003	ADMINISTRACION
<b>División :</b>	04	SERVICIOS GENERALES
<b>Departamento :</b>	00	
<b>Sección :</b>	00	
<b>Unidad :</b>	00	

Núm. Doc.	Número Ficha	Tipo Documento	Fecha Doc.	Número de Inventario	Item	Marca	Serie	Color	Número Documento	Costo Adquisición	Estado del Bien
000354	0001172	FACT	26/10/2024	56112104-0000000401-28112024-000004	0000000401 SILLA GIRATORIA Y RODANTE: ESTRUCTURA METALICA, FORRO DE TELA, CON BRAZOS, TIPO SEMI EJECUTIVA	SIN MARCA		NEGRO	015-003-01-00396258	2,254.19	Bueno
000355	0001171	FACT	26/10/2024	56112104-0000000401-28112024-000003	0000000401 SILLA GIRATORIA Y RODANTE: ESTRUCTURA METALICA, FORRO DE TELA, CON BRAZOS, TIPO SEMI EJECUTIVA	SIN MARCA		NEGRO	015-003-01-00396258	2,254.19	Bueno
000356	0001170	FACT	26/10/2024	56112104-0000000401-28112024-000002	0000000401 SILLA GIRATORIA Y RODANTE: ESTRUCTURA METALICA, FORRO DE TELA, CON BRAZOS, TIPO SEMI EJECUTIVA	SIN MARCA		NEGRO	015-003-01-00396258	2,254.19	Bueno
000357	0001169	FACT	26/10/2024	56112104-0000000401-28112024-000001	0000000401 SILLA GIRATORIA Y RODANTE: ESTRUCTURA METALICA, FORRO DE TELA, CON BRAZOS, TIPO SEMI EJECUTIVA	SIN MARCA		NEGRO	015-003-01-00396258	2,254.19	Bueno
000363	0001182	FACT	26/10/2024	56112104-0000000401-03122024-000004	0000000401 SILLA GIRATORIA Y RODANTE: ESTRUCTURA METALICA, FORRO DE TELA, CON BRAZOS, TIPO SEMI EJECUTIVA	SIN MARCA		NEGRO	015-003-01-00396258	2,254.19	Bueno

<b>UBICACIÓN DEL BIEN</b>		
<b>Estructura Orgánica :</b>	004	DIRECCION FINANCIERA
<b>División :</b>	00	DIRECCION FINANCIERA
<b>Departamento :</b>	00	
<b>Sección :</b>	00	
<b>Unidad :</b>	00	

Núm. Doc.	Número Ficha	Tipo Documento	Fecha Doc.	Número de Inventario	Item	Marca	Serie	Color	Número Documento	Costo Adquisición	Estado del Bien
000082	0000116	MEMORA	17/01/2025	56101718-0000031467-21122018-000031	0000031467 CAJONERA: ESTRUCTURA METALICA, 3 GAVETAS, MEDIDAS 26X16X19"	SIN MARCA		GRIS	000-003-01-00039546	2,447.90	Bueno





República de Honduras

INVENTARIO GENERAL POR INSTITUCION GERENCIA ADMINISTRATIVA Y UNIDAD EJECUTORA

ESTADO DEL DOCUMENTO : APROBADO

FECHA : DESDE : 01/01/2010 HASTA : 18/02/2025



18/02/2025 10:31:17  
Gestión: 2025

R\_BNU\_INV\_INSTGAUE\_CON

Página 66 de 86

<b>INSTITUCION :</b>	0153	Comisión Reguladora de Energía Eléctrica
<b>GERENCIA ADMINISTRATIVA :</b>	001	GERENCIA CENTRAL
<b>UNIDAD EJECUTORA :</b>	002	COORDINACIÓN ADMINISTRATIVA

<b>UBICACIÓN DEL BIEN</b>		
<b>Estructura Orgánica :</b>	004	DIRECCION FINANCIERA
<b>División :</b>	00	DIRECCION FINANCIERA
<b>Departamento :</b>	00	
<b>Sección :</b>	00	
<b>Unidad :</b>	00	

Núm. Doc.	Número Ficha	Tipo Documento	Fecha Doc.	Número de Inventario	Item	Marca	Serie	Color	Número Documento	Costo Adquisición	Estado del Bien
000098	0000145	MEMORA	17/01/2025	56121605-0000097658-21122018-000002	0000097658	PANEL DIVISORIO: ESTRUCTURA MADERA / VIDRIO, MARCO DE ALUMINIO, SIN FORRO, MEDIDAS 47X65"	SIN MARCA		000-003-01-00039546	3,998.95	Bueno
000122	0000182	MEMORA	17/01/2025	56112002-0000097684-26122018-000003	0000097684	SUPERFICIE DE TRABAJO: ESTRUCTURA METALICA, PLATAFORMA FORMICA, MEDIDAS 63X24"	SIN MARCA		000-003-01-00039546	2,329.15	Bueno
000127	0000177	MEMORA	17/01/2025	56112002-0000097686-26122018-000002	0000097686	SUPERFICIE DE TRABAJO: ESTRUCTURA METALICA, PLATAFORMA FORMICA, MEDIDAS 32X16"	SIN MARCA		000-003-01-00039546	2,329.15	Bueno
000134	0000175	MEMORA	17/01/2025	56112002-0000035186-26122018-000002	0000035186	SUPERFICIE DE TRABAJO: ESTRUCTURA METALICA, PLATAFORMA FORMICA, MEDIDAS 47X24"	SIN MARCA		000-003-01-00039546	1,846.36	Bueno
000136	0000173	MEMORA	17/01/2025	56112002-0000097676-26122018-000001	0000097676	SUPERFICIE DE TRABAJO: ESTRUCTURA METALICA, PLATAFORMA FORMICA, MEDIDAS 49X16"	SIN MARCA		000-003-01-00039546	1,846.36	Bueno
000011	0000284	MEMORA	17/01/2025	56112104-0000012251-18022021-000007	0000012251	SILLA GIRATORIA Y RODANTE: ESTRUCTURA METALICA, FORRO DE CUERINA, CON BRAZOS, TIPO EJECUTIVA	SIN MARCA		000-003-01-00062282	5,772.55	Bueno
000079	0000232	MEMORA	29/08/2024	56112104-0000000534-18022021-000004	0000000534	SILLA GIRATORIA Y RODANTE: ESTRUCTURA METALICA, FORRO DE TELA, CON BRAZOS, TIPO SEMIEJECUTIVA,	SIN MARCA		000-003-01-00062282	5,202.26	Bueno
000096	0000217	MEMORA	17/01/2025	56101718-0000031467-18022021-000001	0000031467	CAJONERA: ESTRUCTURA METALICA, 3 GAVETAS, MEDIDAS 26X16X19"	SIN MARCA		000-003-01-00039546	2,447.90	Bueno
000166	0000430	MEMORA	17/01/2025	43211902-0000110249-29122021-000021	0000110249	MONITOR PARA PC (LED): MODELO M24F, TAMAÑO 24"	HEWLETT PACKARD HP		000-001-01-00009479	4,485.00	Bueno
000057	0000451	MEMORA	26/10/2020	43211508-0000104142-18022022-000002	0000104142	COMPUTADORA PORTATIL: MODELO LATITUDE 5310, PROCESADOR CORE I7, PANTALLA 13", DISCO DURO 512 GB, MEMORIA RAM 8 GB, VELOCIDAD 1.8 GHZ, TARJETA DE RED 10/100/1000	DELL		000-001-01-00001040	40,082.80	Bueno
000098	0000537	MEMORA	27/05/2023	52161505-0000111541-31082022-000001	0000111541	TELEVISOR A COLOR (LED): MODELO AU7000, TAMAÑO 65"	SAMSUNG	0BWG3CDT400056L	006-012-01-00081214	21,995.00	Bueno
000010	0000571	FACT	13/03/2023	56112104-0000000401-26062023-000020	0000000401	SILLA GIRATORIA Y RODANTE: ESTRUCTURA METALICA, FORRO DE TELA, CON BRAZOS, TIPO SEMI EJECUTIVA	SIN MARCA		001-003-01-00054356	4,644.24	Bueno
000011	0000570	FACT	13/03/2023	56112104-0000000401-26062023-000019	0000000401	SILLA GIRATORIA Y RODANTE: ESTRUCTURA METALICA, FORRO DE TELA, CON BRAZOS, TIPO SEMI EJECUTIVA	SIN MARCA		001-003-01-00054356	4,644.24	Bueno



República de Honduras

INVENTARIO GENERAL POR INSTITUCION GERENCIA ADMINISTRATIVA Y UNIDAD EJECUTORA

ESTADO DEL DOCUMENTO : APROBADO

FECHA : DESDE : 01/01/2010 HASTA : 18/02/2025



18/02/2025 10:31:17

Gestión: 2025

R\_BNU\_INV\_INSTGAUE\_CON

Página 67 de 86

<b>INSTITUCION :</b>	0153	Comisión Reguladora de Energía Eléctrica
<b>GERENCIA ADMINISTRATIVA :</b>	001	GERENCIA CENTRAL
<b>UNIDAD EJECUTORA :</b>	002	COORDINACIÓN ADMINISTRATIVA

<b>UBICACIÓN DEL BIEN</b>		
<b>Estructura Orgánica :</b>	004	DIRECCION FINANCIERA
<b>División :</b>	00	DIRECCION FINANCIERA
<b>Departamento :</b>	00	
<b>Sección :</b>	00	
<b>Unidad :</b>	00	

Núm. Doc.	Número Ficha	Tipo Documento	Fecha Doc.	Número de Inventario	Item	Marca	Serie	Color	Número Documento	Costo Adquisición	Estado del Bien
000013	0000569	FACT	13/03/2023	56112104-0000000401-26062023-000018	0000000401 SILLA GIRATORIA Y RODANTE: ESTRUCTURA METALICA, FORRO DE TELA, CON BRAZOS, TIPO SEMI EJECUTIVA	SIN MARCA		NEGRO	001-003-01-00054356	4,644.24	Bueno
000014	0000568	MEMORA	13/03/2023	56112104-0000000401-26062023-000017	0000000401 SILLA GIRATORIA Y RODANTE: ESTRUCTURA METALICA, FORRO DE TELA, CON BRAZOS, TIPO SEMI EJECUTIVA	SIN MARCA		NEGRO	001-003-01-00054356	4,644.24	Bueno
000015	0000580	FACT	13/03/2023	56112002-0000000039-27062023-000008	0000000039 SUPERFICIE DE TRABAJO: ESTRUCTURA DE MADERA, PLATAFORMA FORMICA, MEDIDAS 47X23.5"	SIN MARCA		CAFE	001-003-01-00054356	5,785.89	Bueno
000019	0000578	MEMORA	17/01/2025	56112002-0000000039-27062023-000006	0000000039 SUPERFICIE DE TRABAJO: ESTRUCTURA DE MADERA, PLATAFORMA FORMICA, MEDIDAS 47X23.5"	SIN MARCA		CAFE	001-003-01-00054356	5,785.89	Bueno
000020	0000577	FACT	13/03/2023	56112002-0000000039-27062023-000005	0000000039 SUPERFICIE DE TRABAJO: ESTRUCTURA DE MADERA, PLATAFORMA FORMICA, MEDIDAS 47X23.5"	SIN MARCA		CAFE	001-003-01-00054356	5,785.89	Bueno
000025	0000587	FACT	13/03/2023	56101718-0000009794-27062023-000007	0000009794 CAJONERA: ESTRUCTURA METALICA, GAVETAS 3, MEDIDAS 24X23X17"	SIN MARCA		CAFE	001-003-01-00054356	2,447.90	Bueno
000028	0000584	MEMORA	17/01/2025	56101718-0000009794-27062023-000004	0000009794 CAJONERA: ESTRUCTURA METALICA, GAVETAS 3, MEDIDAS 24X23X17"	SIN MARCA		CAFE	001-003-01-00054356	2,447.90	Bueno
000029	0000583	FACT	13/03/2023	56101718-0000009794-27062023-000003	0000009794 CAJONERA: ESTRUCTURA METALICA, GAVETAS 3, MEDIDAS 24X23X17"	SIN MARCA		CAFE	001-003-01-00054356	2,447.90	Bueno
000030	0000582	MEMORA	13/03/2023	56101718-0000009794-27062023-000002	0000009794 CAJONERA: ESTRUCTURA METALICA, GAVETAS 3, MEDIDAS 24X23X17"	SIN MARCA		CAFE	001-003-01-00054356	2,447.90	Bueno
000046	0000603	MEMORA	17/01/2025	44111905-0000002743-28062023-000001	0000002743 PIZARRA: ESTRUCTURA FORMICA / ALUMINIO, MEDIDAS 75X49"	SIN MARCA		BLANCO/GRIS	000-004-01-00008603	3,737.50	Bueno
000048	0000605	MEMORA	17/01/2025	44111905-0000050775-28062023-000001	0000050775 PIZARRA: ESTRUCTURA DE VIDRIO, MEDIDAS 32X48"	SIN MARCA		GRIS	000-002-01-00000682	4,427.50	Bueno
000066	0000615	FACT	21/03/2023	43211902-0000117201-06072023-000006	0000117201 MONITOR PARA PC (LED): MODELO P24 G5, TAMAÑO 24"	HEWLETT PACKARD HP		NEGRO	000-001-01-00011820	4,140.00	Bueno
000067	0000614	FACT	21/03/2023	43211902-0000117201-06072023-000005	0000117201 MONITOR PARA PC (LED): MODELO P24 G5, TAMAÑO 24"	HEWLETT PACKARD HP		NEGRO	000-001-01-00011820	4,143.00	Bueno
000075	0000625	FACT	02/06/2023	52141526-0000090400-11072023-000001	0000090400 CAFETERA ELECTRICA: MODELO 40515R, CAPACIDAD 45 TAZAS	HAMILTON BEACH	D0132DL	NEGRO/GRIS	006-012-01-00085305	1,595.00	Bueno
000147	0000703	MEMORA	17/01/2025	56101701-0000017155-10102023-000002	0000017155	SIN MARCA		BEIGE	001-003-01-	7,929.97	Bueno



República de Honduras

INVENTARIO GENERAL POR INSTITUCION GERENCIA ADMINISTRATIVA Y UNIDAD EJECUTORA

ESTADO DEL DOCUMENTO : APROBADO

FECHA : DESDE : 01/01/2010 HASTA : 18/02/2025



18/02/2025 10:31:17  
Gestión: 2025

R\_BNU\_INV\_INSTGAUE\_CON

<b>INSTITUCION :</b>	0153	Comisión Reguladora de Energía Eléctrica
<b>GERENCIA ADMINISTRATIVA :</b>	001	GERENCIA CENTRAL
<b>UNIDAD EJECUTORA :</b>	002	COORDINACIÓN ADMINISTRATIVA

<b>UBICACIÓN DEL BIEN</b>		
<b>Estructura Orgánica :</b>	004	DIRECCION FINANCIERA
<b>División :</b>	00	DIRECCION FINANCIERA
<b>Departamento :</b>	00	
<b>Sección :</b>	00	
<b>Unidad :</b>	00	

Núm. Doc.	Número Ficha	Tipo Documento	Fecha Doc.	Número de Inventario	Item	Marca	Serie	Color	Número Documento	Costo Adquisición	Estado del Bien
					CREDENZA: ESTRUCTURA DE MADERA, 4 PUERTAS, DEPOSITOS 2, MEDIDAS 30X70X17"				00057591		
000258	0000806	FACT	12/09/2023	56112002-0000035186-19122023-000006	0000035186 SUPERFICIE DE TRABAJO: ESTRUCTURA METALICA, PLATAFORMA FORMICA, MEDIDAS 47X24"	SIN MARCA		BEIGE	001-003-01-00057591	2,934.21	Bueno
000259	0000805	MEMORA	17/01/2025	56112002-0000000039-19122023-000001	0000000039 SUPERFICIE DE TRABAJO: ESTRUCTURA DE MADERA, PLATAFORMA FORMICA, MEDIDAS 47X23.5"	SIN MARCA		CAFÉ	001-003-01-00057591	2,934.21	Bueno
000266	0000801	FACT	12/09/2023	56112104-0000000401-19122023-000007	0000000401 SILLA GIRATORIA Y RODANTE: ESTRUCTURA METALICA, FORRO DE TELA, CON BRAZOS, TIPO SEMI EJECUTIVA	SIN MARCA		NEGRO	001-003-01-00057591	5,592.66	Bueno
000276	0000810	FACT	12/09/2023	56101718-0000009794-19122023-000004	0000009794 CAJONERA: ESTRUCTURA METALICA, GAVETAS 3, MEDIDAS 24X23X17"	SIN MARCA		BEIGE	001-003-01-00057591	2,058.70	Bueno
000277	0000809	MEMORA	17/01/2025	56101718-0000009794-19122023-000003	0000009794 CAJONERA: ESTRUCTURA METALICA, GAVETAS 3, MEDIDAS 24X23X17"	SIN MARCA		CAFE	001-003-01-00057591	2,058.70	Bueno
000304	0000835	FACT	06/12/2023	43211902-0000117201-22122023-000004	0000117201 MONITOR PARA PC (LED): MODELO P24 G5, TAMAÑO 24"	HEWLETT PACKARD HP		NEGRO	000-001-01-00039058	6,037.50	Bueno
000305	0000834	FACT	06/12/2023	43211902-0000117201-22122023-000003	0000117201 MONITOR PARA PC (LED): MODELO P24 G5, TAMAÑO 24"	HEWLETT PACKARD HP		NEGRO	000-001-01-00039058	6,037.50	Bueno
000313	0000850	FACT	06/12/2023	43211508-0000119074-22122023-000011	0000119074 COMPUTADORA PORTATIL: MODELO HP PROBOOK 440 G10, PROCESADOR CORE I5, PANTALLA 14", DISCO DURO 512 GB, MEMORIA 16 GB, VELOCIDAD 4.60 GHZ, TARJETA DE RED 10/100/1000	HEWLETT PACKARD HP		GRIS	000-001-01-00039059	27,025.00	Bueno
000011	0000864	FACT	12/02/2024	23171611-0000120929-05032024-000001	0000120929 TALADRO: MODELO P20S	TOTAL	23079900468	VERDE/GRIS	000-002-01-00001435	4,807.00	Bueno
000015	0000868	MEMORA	17/01/2025	52161505-0000108667-11032024-000002	0000108667 TELEVISOR A COLOR (LED): MODELO UN43AU7000P, PANTALLA 43"	SAMSUNG	0BW83CPW301029	NEGRO	000-002-01-00001440	9,760.63	Bueno
000016	0000867	MEMORA	17/01/2025	52161505-0000108667-11032024-000001	0000108667 TELEVISOR A COLOR (LED): MODELO UN43AU7000P, PANTALLA 43"	SAMSUNG	0BW83CPW200982	NEGRO	000-002-01-00001440	9,760.62	Bueno
000018	0000890	MEMORA	17/01/2025	56112104-0000012191-12032024-000022	0000012191 SILLA FIJA: ESTRUCTURA METALICA DE CAUCHO, SIN BRAZOS, TIPO DE ESPERA.	SIN MARCA		NEGRO	000-001-01-00002442	1,282.25	Bueno
000019	0000889	MEMORA	17/01/2025	56112104-0000012191-12032024-000021	0000012191 SILLA FIJA: ESTRUCTURA METALICA DE CAUCHO, SIN BRAZOS, TIPO DE ESPERA.	SIN MARCA		NEGRO	000-001-01-00002442	1,282.25	Bueno
000020	0000888	MEMORA	17/01/2025	56112104-0000012191-12032024-000020	0000012191 SILLA FIJA: ESTRUCTURA METALICA DE CAUCHO, SIN BRAZOS, TIPO DE ESPERA.	SIN MARCA		NEGRO	000-001-01-00002442	1,282.25	Bueno
000021	0000887	MEMORA	17/01/2025	56112104-0000012191-12032024-000019	0000012191 SILLA FIJA: ESTRUCTURA METALICA DE CAUCHO, SIN BRAZOS, TIPO DE ESPERA.	SIN MARCA		NEGRO	000-001-01-00002442	1,282.25	Bueno



República de Honduras

INVENTARIO GENERAL POR INSTITUCION GERENCIA ADMINISTRATIVA Y UNIDAD EJECUTORA

ESTADO DEL DOCUMENTO : APROBADO

FECHA : DESDE : 01/01/2010 HASTA : 18/02/2025



18/02/2025 10:31:17

Gestión: 2025

R\_BNU\_INV\_INSTGAUE\_CON

Página 69 de 86

<b>INSTITUCION :</b>		0153 Comisión Reguladora de Energía Eléctrica									
<b>GERENCIA ADMINISTRATIVA :</b>		001 GERENCIA CENTRAL									
<b>UNIDAD EJECUTORA :</b>		002 COORDINACIÓN ADMINISTRATIVA									
<b>UBICACIÓN DEL BIEN</b>											
<b>Estructura Orgánica :</b>		004 DIRECCION FINANCIERA									
<b>División :</b>		00 DIRECCION FINANCIERA									
<b>Departamento :</b>		00									
<b>Sección :</b>		00									
<b>Unidad :</b>		00									
Núm. Doc.	Número Ficha	Tipo Documento	Fecha Doc.	Número de Inventario	Item	Marca	Serie	Color	Número Documento	Costo Adquisición	Estado del Bien
000022	0000886	MEMORA	17/01/2025	56112104-0000012191-12032024-000018	0000012191 SILLA FIJA: ESTRUCTURA METALICA DE CAUCHO, SIN BRAZOS, TIPO DE ESPERA.	SIN MARCA		NEGRO	000-001-01-00002442	1,282.25	Bueno
000023	0000885	MEMORA	17/01/2025	56112104-0000012191-12032024-000017	0000012191 SILLA FIJA: ESTRUCTURA METALICA DE CAUCHO, SIN BRAZOS, TIPO DE ESPERA.	SIN MARCA		NEGRO	000-001-01-00002442	1,282.25	Bueno
000024	0000884	MEMORA	17/01/2025	56112104-0000012191-12032024-000016	0000012191 SILLA FIJA: ESTRUCTURA METALICA DE CAUCHO, SIN BRAZOS, TIPO DE ESPERA.	SIN MARCA		NEGRO	000-001-01-00002442	1,282.25	Bueno
000025	0000883	MEMORA	17/01/2025	56112104-0000012191-12032024-000015	0000012191 SILLA FIJA: ESTRUCTURA METALICA DE CAUCHO, SIN BRAZOS, TIPO DE ESPERA.	SIN MARCA		NEGRO	000-001-01-00004224	1,282.25	Bueno
000026	0000882	MEMORA	17/01/2025	56112104-0000012191-12032024-000014	0000012191 SILLA FIJA: ESTRUCTURA METALICA DE CAUCHO, SIN BRAZOS, TIPO DE ESPERA.	SIN MARCA		NEGRO	000-001-01-00002442	1,282.25	Bueno
000027	0000881	MEMORA	17/01/2025	56112104-0000012191-12032024-000013	0000012191 SILLA FIJA: ESTRUCTURA METALICA DE CAUCHO, SIN BRAZOS, TIPO DE ESPERA.	SIN MARCA		NEGRO	000-001-01-00002442	1,282.25	Bueno
000028	0000880	MEMORA	17/01/2025	56112104-0000012191-12032024-000012	0000012191 SILLA FIJA: ESTRUCTURA METALICA DE CAUCHO, SIN BRAZOS, TIPO DE ESPERA.	SIN MARCA		NEGRO	000-001-01-00002442	1,282.25	Bueno
000029	0000879	MEMORA	17/01/2025	56112104-0000012191-12032024-000011	0000012191 SILLA FIJA: ESTRUCTURA METALICA DE CAUCHO, SIN BRAZOS, TIPO DE ESPERA.	SIN MARCA		NEGRO	000-001-01-00002442	1,282.25	Bueno
000030	0000878	MEMORA	17/01/2025	56112104-0000012191-12032024-000010	0000012191 SILLA FIJA: ESTRUCTURA METALICA DE CAUCHO, SIN BRAZOS, TIPO DE ESPERA.	SIN MARCA		NEGRO	000-001-01-00002442	1,282.25	Bueno
000036	0000872	MEMORA	17/01/2025	56112104-0000012191-12032024-000004	0000012191 SILLA FIJA: ESTRUCTURA METALICA DE CAUCHO, SIN BRAZOS, TIPO DE ESPERA.	SIN MARCA		NEGRO	000-001-01-00002442	1,282.25	Bueno
000037	0000871	MEMORA	17/01/2025	56112104-0000012191-12032024-000003	0000012191 SILLA FIJA: ESTRUCTURA METALICA DE CAUCHO, SIN BRAZOS, TIPO DE ESPERA.	SIN MARCA		NEGRO	000-001-01-00002442	1,282.25	Bueno
000038	0000870	MEMORA	17/01/2025	56112104-0000012191-12032024-000002	0000012191 SILLA FIJA: ESTRUCTURA METALICA DE CAUCHO, SIN BRAZOS, TIPO DE ESPERA.	SIN MARCA		NEGRO	000-001-01-00002442	1,282.25	Bueno
000039	0000869	MEMORA	17/01/2025	56112104-0000012191-12032024-000001	0000012191 SILLA FIJA: ESTRUCTURA METALICA DE CAUCHO, SIN BRAZOS, TIPO DE ESPERA.	SIN MARCA		NEGRO	000-001-01-00002442	1,282.25	Bueno
000040	0000894	MEMORA	17/01/2025	56112104-0000012191-12032024-000026	0000012191 SILLA FIJA: ESTRUCTURA METALICA DE CAUCHO, SIN BRAZOS, TIPO DE ESPERA.	SIN MARCA		NEGRO	000-001-01-00002442	1,283.25	Bueno
000041	0000893	MEMORA	17/01/2025	56112104-0000012191-12032024-000025	0000012191 SILLA FIJA: ESTRUCTURA METALICA DE CAUCHO, SIN BRAZOS, TIPO DE ESPERA.	SIN MARCA		NEGRO	000-001-01-00002442	1,282.25	Bueno
000042	0000892	MEMORA	17/01/2025	56112104-0000012191-12032024-000024	0000012191 SILLA FIJA: ESTRUCTURA METALICA DE CAUCHO, SIN BRAZOS, TIPO DE ESPERA.	SIN MARCA		NEGRO	000-001-01-00002442	1,282.25	Bueno
000043	0000891	MEMORA	17/01/2025	56112104-0000012191-12032024-000023	0000012191 SILLA FIJA: ESTRUCTURA METALICA DE CAUCHO, SIN BRAZOS, TIPO DE ESPERA.	SIN MARCA		NEGRO	000-001-01-00002442	1,282.25	Bueno
000046	0000896	MEMORA	17/01/2025	25101801-0000106075-18032024-000001	0000106075 MOTOCICLETA: MODELO GGL-125, COMBUSTIBLE GASOLINA	HONDA	LWBJA4791P1501177	AZUL	000-006-01-00027077	38,990.00	Bueno
000076	0000919	INV. NOREG	16/12/2022	43211508-0000110289-21052024-000007	0000110289	HEWLETT PACKARD HP		GRIS	000-001-01-00011400	36,340.00	Bueno



República de Honduras

INVENTARIO GENERAL POR INSTITUCION GERENCIA ADMINISTRATIVA Y UNIDAD EJECUTORA

ESTADO DEL DOCUMENTO : APROBADO

FECHA : DESDE : 01/01/2010 HASTA : 18/02/2025



18/02/2025 10:31:17  
Gestión: 2025

R\_BNU\_INV\_INSTGAUE\_CON

Página 70 de 86

<b>INSTITUCION :</b>	0153	Comisión Reguladora de Energía Eléctrica
<b>GERENCIA ADMINISTRATIVA :</b>	001	GERENCIA CENTRAL
<b>UNIDAD EJECUTORA :</b>	002	COORDINACIÓN ADMINISTRATIVA

<b>UBICACIÓN DEL BIEN</b>		
<b>Estructura Orgánica :</b>	004	DIRECCION FINANCIERA
<b>División :</b>	00	DIRECCION FINANCIERA
<b>Departamento :</b>	00	
<b>Sección :</b>	00	
<b>Unidad :</b>	00	

Núm. Doc.	Número Ficha	Tipo Documento	Fecha Doc.	Número de Inventario	Item	Marca	Serie	Color	Número Documento	Costo Adquisición	Estado del Bien
000087	0000928	INV. NOREG	04/02/2023	56112104-0000000401-22052024-000001	0000000401	COMPUTADORA PORTATIL: MODELO ELITEBOOK X360 1040 G7, PROCESADOR CORE I7, PANTALLA 14", DISCO DURO 512 GB, MEMORIA RAM 16 GB, VELOCIDAD 1.61 GHZ, TARJETA DE RED 10/100/1000	SIN MARCA		001-003-01-00053578	4,644.24	Bueno
000101	0000942	FACT	26/03/2024	56112002-0000030031-29052024-000012	0000030031	SILLA GIRATORIA Y RODANTE: ESTRUCTURA METALICA, FORRO DE TELA, CON BRAZOS, TIPO SEMI EJECUTIVA	SIN MARCA	NEGRO	000-003-01-00105426	5,000.00	Bueno
000106	0000939	FACT	26/03/2024	56112002-0000030031-29052024-000009	0000030031	SUPERFICIE DE TRABAJO: ESTRUCTURA METALICA, PLATAFORMA FORMICA, MEDIDAS 29X47X24"	SIN MARCA	BEIGE	000-003-01-00105426	5,000.00	Bueno
000109	0000936	FACT	26/03/2024	56112002-0000030031-29052024-000006	0000030031	SUPERFICIE DE TRABAJO: ESTRUCTURA METALICA, PLATAFORMA FORMICA, MEDIDAS 29X47X24"	SIN MARCA	BEIGE	000-003-01-00105426	5,000.00	Bueno
000110	0000935	FACT	26/03/2024	56112002-0000030031-29052024-000005	0000030031	SUPERFICIE DE TRABAJO: ESTRUCTURA METALICA, PLATAFORMA FORMICA, MEDIDAS 29X47X24"	SIN MARCA	BEIGE	000-003-01-00105426	5,000.00	Bueno
000120	0000964	FACT	26/03/2024	56101718-0000031467-30052024-000014	0000031467	CAJONERA: ESTRUCTURA METALICA, 3 GAVETAS, MEDIDAS 26X16X19"	SIN MARCA	BEIGE	000-003-01-00105426	2,892.45	Bueno
000125	0000961	FACT	26/03/2024	56101718-0000031467-30052024-000011	0000031467	CAJONERA: ESTRUCTURA METALICA, 3 GAVETAS, MEDIDAS 26X16X19"	SIN MARCA	BEIGE	000-003-01-00105426	2,892.45	Bueno
000126	0000960	FACT	26/03/2024	56101718-0000031467-30052024-000010	0000031467	CAJONERA: ESTRUCTURA METALICA, 3 GAVETAS, MEDIDAS 26X16X19"	SIN MARCA	BEIGE	000-003-01-00105426	2,892.45	Bueno
000127	0000959	FACT	26/03/2024	56101718-0000031467-30052024-000009	0000031467	CAJONERA: ESTRUCTURA METALICA, 3 GAVETAS, MEDIDAS 26X16X19"	SIN MARCA	BEIGE	000-003-01-00105426	2,892.45	Bueno
000128	0000958	FACT	26/03/2024	56101718-0000031467-30052024-000008	0000031467	CAJONERA: ESTRUCTURA METALICA, 3 GAVETAS, MEDIDAS 26X16X19"	SIN MARCA	BEIGE	000-003-01-00105426	2,892.45	Bueno
000129	0000957	FACT	26/03/2024	56101718-0000031467-30052024-000007	0000031467	CAJONERA: ESTRUCTURA METALICA, 3 GAVETAS, MEDIDAS 26X16X19"	SIN MARCA	BEIGE	000-003-01-00105426	2,892.45	Bueno
000130	0000956	FACT	26/03/2024	56101718-0000031467-30052024-000006	0000031467	CAJONERA: ESTRUCTURA METALICA, 3 GAVETAS, MEDIDAS 26X16X19"	SIN MARCA	BEIGE	000-003-01-00105426	2,892.45	Bueno
000134	0000976	MEMORA	17/01/2025	56112002-0000010194-30052024-000006	0000010194	SUPERFICIE DE TRABAJO: ESTRUCTURA DE MADERA, PLATAFORMA FORMICA, TIPO L, MEDIDAS 54X30X24"	SIN MARCA	CAFE/NEGRO	000-003-01-00105426	6,239.79	Bueno
000140	0000988	MEMORA	17/01/2025	56101706-0000007434-03062024-000001	0000007434		SIN MARCA	GRIS	000-003-01-00165426	22,994.48	Bueno



República de Honduras

INVENTARIO GENERAL POR INSTITUCION GERENCIA ADMINISTRATIVA Y UNIDAD EJECUTORA

ESTADO DEL DOCUMENTO : APROBADO

FECHA : DESDE : 01/01/2010 HASTA : 18/02/2025



18/02/2025 10:31:17  
Gestión: 2025

R\_BNU\_INV\_INSTGAUE\_CON

Página 71 de 86

<b>INSTITUCION :</b>	0153	Comisión Reguladora de Energía Electrica
<b>GERENCIA ADMINISTRATIVA :</b>	001	GERENCIA CENTRAL
<b>UNIDAD EJECUTORA :</b>	002	COORDINACIÓN ADMINISTRATIVA

<b>UBICACIÓN DEL BIEN</b>		
<b>Estructura Orgánica :</b>	004	DIRECCION FINANCIERA
<b>División :</b>	00	DIRECCION FINANCIERA
<b>Departamento :</b>	00	
<b>Sección :</b>	00	
<b>Unidad :</b>	00	

Núm. Doc.	Número Ficha	Tipo Documento	Fecha Doc.	Número de Inventario	Item	Marca	Serie	Color	Número Documento	Costo Adquisición	Estado del Bien
000141	0000987	MEMORA	17/01/2025	56101706-0000007401-03062024-000001	0000007401 MESA DE CONFERENCIA: ESTRUCTURA METALICA, PLATAFORMA FORMICA, MEDIDAS 73X47X29".	SIN MARCA		GRIS	000-003-01-00105426	41,417.63	Bueno
000142	0000986	MEMORA	17/01/2025	56112104-0000012251-03062024-000008	0000012251 MESA DE CONFERENCIA: ESTRUCTURA MADERA, PLATAFORMA FORMICA, MEDIDAS 155X46X28".	SIN MARCA		NEGRO	000-003-01-00105426	3,023.26	Bueno
000151	0000998	MEMORA	17/01/2025	56112104-0000000534-04062024-000010	0000000534 SILLA GIRATORIA Y RODANTE: ESTRUCTURA METALICA, FORRO DE CUERINA, CON BRAZOS, TIPO EJECUTIVA	SIN MARCA		NEGRO	000-003-01-00105426	9,190.37	Bueno
000152	0000997	MEMORA	17/01/2025	56112104-0000000534-04062024-000009	0000000534 SILLA GIRATORIA Y RODANTE: ESTRUCTURA METALICA, FORRO DE TELA, CON BRAZOS, TIPO SEMIEJECUTIVA.	SIN MARCA		NEGRO	000-003-01-00105426	9,190.37	Bueno
000153	0000996	MEMORA	17/01/2025	56112104-0000000534-04062024-000008	0000000534 SILLA GIRATORIA Y RODANTE: ESTRUCTURA METALICA, FORRO DE TELA, CON BRAZOS, TIPO SEMIEJECUTIVA.	SIN MARCA		NEGRO	000-003-01-00105426	9,190.37	Bueno
000154	0000995	MEMORA	17/01/2025	56112104-0000000534-04062024-000007	0000000534 SILLA GIRATORIA Y RODANTE: ESTRUCTURA METALICA, FORRO DE TELA, CON BRAZOS, TIPO SEMIEJECUTIVA.	SIN MARCA		NEGRO	000-003-01-00105426	9,190.37	Bueno
000155	0000994	MEMORA	17/01/2025	56112104-0000000534-04062024-000006	0000000534 SILLA GIRATORIA Y RODANTE: ESTRUCTURA METALICA, FORRO DE TELA, CON BRAZOS, TIPO SEMIEJECUTIVA.	SIN MARCA		NEGRO	000-003-01-00105426	9,130.37	Bueno
000156	0000993	MEMORA	17/01/2025	56112104-0000000534-04062024-000005	0000000534 SILLA GIRATORIA Y RODANTE: ESTRUCTURA METALICA, FORRO DE TELA, CON BRAZOS, TIPO SEMIEJECUTIVA.	SIN MARCA		NEGRO	000-003-01-00105426	9,130.37	Bueno
000157	0000992	MEMORA	17/01/2025	56112104-0000000534-04062024-000004	0000000534 SILLA GIRATORIA Y RODANTE: ESTRUCTURA METALICA, FORRO DE TELA, CON BRAZOS, TIPO SEMIEJECUTIVA.	SIN MARCA		NEGRO	000-003-01-00105426	9,190.37	Bueno
000158	0000991	MEMORA	17/01/2025	56112104-0000000534-04062024-000003	0000000534 SILLA GIRATORIA Y RODANTE: ESTRUCTURA METALICA, FORRO DE TELA, CON BRAZOS, TIPO SEMIEJECUTIVA.	SIN MARCA		NEGRO	000-003-01-00105426	9,190.37	Bueno



República de Honduras

INVENTARIO GENERAL POR INSTITUCION GERENCIA ADMINISTRATIVA Y UNIDAD EJECUTORA

ESTADO DEL DOCUMENTO : APROBADO

FECHA : DESDE : 01/01/2010 HASTA : 18/02/2025



18/02/2025 10:31:17  
Gestión: 2025

R\_BNU\_INV\_INSTGAUE\_CON

Página 72 de 86

<b>INSTITUCION :</b>	0153	Comisión Reguladora de Energía Eléctrica
<b>GERENCIA ADMINISTRATIVA :</b>	001	GERENCIA CENTRAL
<b>UNIDAD EJECUTORA :</b>	002	COORDINACIÓN ADMINISTRATIVA

<b>UBICACIÓN DEL BIEN</b>		
<b>Estructura Orgánica :</b>	004	DIRECCION FINANCIERA
<b>División :</b>	00	DIRECCION FINANCIERA
<b>Departamento :</b>	00	
<b>Sección :</b>	00	
<b>Unidad :</b>	00	

Núm. Doc.	Número Ficha	Tipo Documento	Fecha Doc.	Número de Inventario	Item	Marca	Serie	Color	Número Documento	Costo Adquisición	Estado del Bien
000159	0000990	MEMORA	17/01/2025	56112104-0000000534-04062024-000002	0000000534 SILLA GIRATORIA Y RODANTE: ESTRUCTURA METALICA, FORRO DE TELA, CON BRAZOS, TIPO SEMIEJECUTIVA.	SIN MARCA		NEGRO	000-003-01-00105426	9,190.37	Bueno
000160	0000989	MEMORA	17/01/2025	56112104-0000000534-04062024-000001	0000000534 SILLA GIRATORIA Y RODANTE: ESTRUCTURA METALICA, FORRO DE TELA, CON BRAZOS, TIPO SEMIEJECUTIVA.	SIN MARCA		NEGRO	000-003-01-00105426	9,190.37	Bueno
000161	0001002	FACT	26/03/2024	56112104-0000000534-04062024-000014	0000000534 SILLA GIRATORIA Y RODANTE: ESTRUCTURA METALICA, FORRO DE TELA, CON BRAZOS, TIPO SEMIEJECUTIVA.	SIN MARCA		NEGRO	000-003-01-00105426	9,190.37	Bueno
000168	0001008	MEMORA	17/01/2025	56112104-0000000534-04062024-000020	0000000534 SILLA GIRATORIA Y RODANTE: ESTRUCTURA METALICA, FORRO DE TELA, CON BRAZOS, TIPO SEMIEJECUTIVA.	SIN MARCA		NEGRO	000-003-01-00105426	9,190.40	Bueno
000169	0001007	MEMORA	17/01/2025	56112104-0000000534-04062024-000019	0000000534 SILLA GIRATORIA Y RODANTE: ESTRUCTURA METALICA, FORRO DE TELA, CON BRAZOS, TIPO SEMIEJECUTIVA.	SIN MARCA		NEGRO	000-003-01-00105426	9,190.40	Bueno
000170	0001006	MEMORA	17/01/2025	56112104-0000000534-04062024-000018	0000000534 SILLA GIRATORIA Y RODANTE: ESTRUCTURA METALICA, FORRO DE TELA, CON BRAZOS, TIPO SEMIEJECUTIVA.	SIN MARCA		NEGRO	000-003-01-00105426	9,190.40	Bueno
000172	0001014	FACT	26/03/2024	56101502-0000103998-05062024-000006	0000103998 SOFA: ESTRUCTURA METALICA, FORRO DE CUERINA, CON BRAZOS, TAMAÑO PEQUEÑO	SIN MARCA		NEGRO	000-003-01-00105426	8,742.62	Bueno
000179	0001016	MEMORA	17/01/2025	56101502-0000101944-06062024-000002	0000101944 SOFA: ESTRUCTURA METALICA, FORRO CUERINA, CON BRAZOS, TAMAÑO MEDIANO	COMMODITY		NEGRO	000-003-01-00105426	11,527.33	Bueno
000182	0001019	FACT	26/03/2024	56101530-0000091564-13062024-000002	0000091564 ARMARIO: ESTRUCTURA METALICA, 2 PUERTAS, 4 ENTREPAÑOS, MEDIDAS 77X47X18"	IPSA		BEIGE	000-003-01-00105426	7,385.95	Bueno
000183	0001025	MEMORA	17/01/2025	56101703-0000001243-18062024-000001	0000001243 ESCRITORIO: ESTRUCTURA METALICA, PLATAFORMA DE FORMICA, GAVETAS 1, TIPO SECRETARIAL, MEDIDAS 30X47X30".	SIN MARCA		GRIS	000-003-01-00105426	10,544.36	Bueno



República de Honduras

INVENTARIO GENERAL POR INSTITUCION GERENCIA ADMINISTRATIVA Y UNIDAD EJECUTORA

ESTADO DEL DOCUMENTO : APROBADO

FECHA : DESDE : 01/01/2010 HASTA : 18/02/2025



18/02/2025 10:31:17  
Gestión: 2025

R\_BNU\_INV\_INSTGAUE\_CON

Página 73 de 86

<b>INSTITUCION :</b>	0153	Comisión Reguladora de Energía Eléctrica
<b>GERENCIA ADMINISTRATIVA :</b>	001	GERENCIA CENTRAL
<b>UNIDAD EJECUTORA :</b>	002	COORDINACIÓN ADMINISTRATIVA

<b>UBICACIÓN DEL BIEN</b>		
<b>Estructura Orgánica :</b>	004	DIRECCION FINANCIERA
<b>División :</b>	00	DIRECCION FINANCIERA
<b>Departamento :</b>	00	
<b>Sección :</b>	00	
<b>Unidad :</b>	00	

Núm. Doc.	Número Ficha	Tipo Documento	Fecha Doc.	Número de Inventario	Item	Marca	Serie	Color	Número Documento	Costo Adquisición	Estado del Bien
000190	0001028	MEMORA	17/01/2025	56101519-0000022199-19062024-000003	0000022199 MESA DE CENTRO: ESTRUCTURA METALICA, PLATAFORMA MADERA, MEDIDAS 17X24"	FURSYS		GRIS	000-003-01-00105426	2,651.15	Bueno
000214	0001043	MEMORA	17/01/2025	46171506-0000119264-01072024-000001	0000119264 CAJA FUERTE: SIN MODELO	CANON		GRIS	000-002-01-00003138	13,223.85	Bueno
000217	0001045	MEMORA	17/01/2025	56101530-0000011129-01072024-000001	0000011129 ARMARIO: ESTRUCTURA METALICA, 2 PUERTAS, 4 ENTREPAÑOS, MEDIDAS 72X25X18"	SIN MARCA		BEIGE	016-001-01-00189182	18,381.30	Bueno
000225	0001047	FACT	02/05/2024	56112104-0000011192-02072024-000002	0000011192 SILLA FIJA: ESTRUCTURA METALICA, FORRO DE TELA, CON BRAZOS, TIPO DE ESPERA	SIN MARCA		NEGRO	000-002-01-00010360	3,553.50	Bueno
000226	0001046	FACT	02/05/2024	56112104-0000011192-02072024-000001	0000011192 SILLA FIJA: ESTRUCTURA METALICA, FORRO DE TELA, CON BRAZOS, TIPO DE ESPERA	SIN MARCA		NEGRO	000-002-01-00010360	3,553.50	Bueno
000290	0001118	MEMORA	17/01/2025	39121004-0000016981-04092024-000006	0000016981 UPS: MODELO RS1500.	APC	0B2414L05945	NEGRO	001-001-01-00018243	6,516.14	Bueno
000348	0001168	FACT	26/10/2024	44101603-0000110568-28112024-000004	0000110568 MAQUINA DESTRUCTORA DE PAPEL: MODELO CX112X	ROYAL	22B0018840414	NEGRO	015-003-01-00396258	3,474.00	Bueno
000349	0001167	MEMORA	17/01/2025	44101603-0000110568-28112024-000003	0000110568 MAQUINA DESTRUCTORA DE PAPEL: MODELO CX112X	ROYAL	22B0018840487	NEGRO	015-003-01-00396258	3,474.00	Bueno
000351	0001165	FACT	26/10/2024	44101603-0000110568-28112024-000001	0000110568 MAQUINA DESTRUCTORA DE PAPEL: MODELO CX112X	ROYAL	22B0018840450	NEGRO	015-003-01-00396258	3,474.00	Bueno
000364	0001181	MEMORA	17/01/2025	56112104-0000000401-03122024-000003	0000000401 SILLA GIRATORIA Y RODANTE: ESTRUCTURA METALICA, FORRO DE TELA, CON BRAZOS, TIPO SEMI EJECUTIVA	SIN MARCA		NEGRO	015-003-01-00396258	2,254.19	Bueno
000365	0001180	MEMORA	17/01/2025	56112104-0000000401-03122024-000002	0000000401 SILLA GIRATORIA Y RODANTE: ESTRUCTURA METALICA, FORRO DE TELA, CON BRAZOS, TIPO SEMI EJECUTIVA	SIN MARCA		NEGRO	015-003-01-00396258	2,254.19	Bueno
000382	0001195	FACT	11/12/2024	56101519-0000017821-13122024-000001	0000017821 MESA: ESTRUCTURA MADERA, TIPO REDONDA, CON RODOS, MEDIDAS 29X36"	SIN MARCA		CAFE	001-003-01-00065936	3,565.46	Bueno

<b>UBICACIÓN DEL BIEN</b>		
<b>Estructura Orgánica :</b>	004	DIRECCION FINANCIERA
<b>División :</b>	01	PRESUPUESTO
<b>Departamento :</b>	00	
<b>Sección :</b>	00	





República de Honduras

INVENTARIO GENERAL POR INSTITUCION GERENCIA ADMINISTRATIVA Y UNIDAD EJECUTORA

ESTADO DEL DOCUMENTO : APROBADO

FECHA : DESDE : 01/01/2010 HASTA : 18/02/2025



18/02/2025 10:31:17  
Gestión: 2025

R\_BNU\_INV\_INSTGAUE\_CON

Página 74 de 86

<b>INSTITUCION :</b>	0153	Comisión Reguladora de Energía Eléctrica
<b>GERENCIA ADMINISTRATIVA :</b>	001	GERENCIA CENTRAL
<b>UNIDAD EJECUTORA :</b>	002	COORDINACIÓN ADMINISTRATIVA

<b>UBICACIÓN DEL BIEN</b>		
<b>Estructura Orgánica :</b>	004	DIRECCION FINANCIERA
<b>División :</b>	01	PRESUPUESTO
<b>Departamento :</b>	00	
<b>Sección :</b>	00	
<b>Unidad :</b>	00	

Núm. Doc.	Número Ficha	Tipo Documento	Fecha Doc.	Número de Inventario	Item	Marca	Serie	Color	Número Documento	Costo Adquisición	Estado del Bien
000202	0000404	FACT	20/09/2021	39121004-0000094512-29122021-000003	0000094512 UNIDAD DE SUMINISTRO DE ENERGIA (UPS): MODELO NT-751	FORZA	210422500812	NEGRO	000--001-01-00000556	1,107.46	Bueno
000045	0000463	INV. NOREG	26/10/2020	43211508-0000110312-18022022-000001	0000110312 COMPUTADORA PORTATIL: MODELO LATITUDE 3520, PROCESADOR CORE Í7, PANTALLA 15.6", DISCO DURO 1 TB, MEMORIA RAM 16 GB, VELOCIDAD 4.7 GHZ, TARJETA DE RED 10/100/1000	DELL		GRIS	000-001-01-00001040	33,198.07	Bueno
000091	0000521	INV_BIENES	30/11/2018	56101530-0000095632-17032022-000001	0000095632 ARMARIO: ESTRUCTURA METALICA, 2 PUERTAS, 4 ENTREPAÑOS, MEDIDAS 72X39X18"	IPSA		BEIGE	000-003-01-00039546	10,515.22	Bueno

<b>UBICACIÓN DEL BIEN</b>		
<b>Estructura Orgánica :</b>	004	DIRECCION FINANCIERA
<b>División :</b>	02	CONTABILIDAD
<b>Departamento :</b>	00	
<b>Sección :</b>	00	
<b>Unidad :</b>	00	

Núm. Doc.	Número Ficha	Tipo Documento	Fecha Doc.	Número de Inventario	Item	Marca	Serie	Color	Número Documento	Costo Adquisición	Estado del Bien
000019	0000073	MEMORA	30/03/2023	39121004-0000094186-20122018-000010	0000094186 UNIDAD DE SUMINISTRO DE ENERGIA (UPS): MODELO RSMART-1010	CDP	1803053900052	NEGRO	000-001-01-00017351	1,287.29	Bueno
000121	0000183	MEMORA	24/07/2023	56112002-0000097684-26122018-000004	0000097684 SUPERFICIE DE TRABAJO: ESTRUCTURA METALICA, PLATAFORMA FORMICA, MEDIDAS 63X24"	SIN MARCA		BEIGE	000-003-01-00039546	2,329.15	Bueno
000125	0000179	MEMORA	24/07/2023	56112002-0000097685-26122018-000002	0000097685 SUPERFICIE DE TRABAJO: ESTRUCTURA METALICA, PLATAFORMA FORMICA, MEDIDAS 26X16"	SIN MARCA		BEIGE	000-003-01-00039546	2,329.15	Bueno
000126	0000178	MEMORA	24/07/2023	56112002-0000097685-26122018-000001	0000097685 SUPERFICIE DE TRABAJO: ESTRUCTURA METALICA, PLATAFORMA FORMICA, MEDIDAS 26X16"	SIN MARCA		BEIGE	000-003-01-00039546	2,329.15	Bueno
000082	0000230	MEMORA	24/07/2023	56112104-0000000534-18022021-000002	0000000534 SILLA GIRATORIA Y RODANTE: ESTRUCTURA METALICA, FORRO DE TELA, CON BRAZOS, TIPO SEMIEJECUTIVA.	SIN MARCA		NEGRO	000-003-01-00062282	5,202.26	Bueno
000085	0000527	MEMORA	24/07/2023	56101530-0000091564-17032022-000004	0000091564	IPSA		NEGRO	000-003-01-	11,802.39	Bueno



República de Honduras

INVENTARIO GENERAL POR INSTITUCION GERENCIA ADMINISTRATIVA Y UNIDAD EJECUTORA

ESTADO DEL DOCUMENTO : APROBADO

FECHA : DESDE : 01/01/2010 HASTA : 18/02/2025



18/02/2025 10:31:17  
Gestión: 2025

R\_BNU\_INV\_INSTGAUE\_CON

Página 75 de 86

<b>INSTITUCION :</b>	0153	Comisión Reguladora de Energía Eléctrica
<b>GERENCIA ADMINISTRATIVA :</b>	001	GERENCIA CENTRAL
<b>UNIDAD EJECUTORA :</b>	002	COORDINACIÓN ADMINISTRATIVA

<b>UBICACIÓN DEL BIEN</b>		
<b>Estructura Orgánica :</b>	004	DIRECCION FINANCIERA
<b>División :</b>	02	CONTABILIDAD
<b>Departamento :</b>	00	
<b>Sección :</b>	00	
<b>Unidad :</b>	00	

Núm. Doc.	Número Ficha	Tipo Documento	Fecha Doc.	Número de Inventario	Item	Marca	Serie	Color	Número Documento	Costo Adquisición	Estado del Bien
000371	0001185	FACT	06/12/2024	43233205-0000058078-06122024-000003	0000058078	ARMARIO: ESTRUCTURA METALICA, 2 PUERTAS, 4 ENTREPAÑOS, MEDIDAS 77X47X18" SOFTWARE DE PROTECCION ANTIVIRUS: ESET MODELO ESET ENDPOINT SECURITY DESLOCK			00039546 000-002-01-00000212	2,990.00	Bueno

<b>UBICACIÓN DEL BIEN</b>		
<b>Estructura Orgánica :</b>	005	SECRETARIA GENERAL
<b>División :</b>	00	SECRETARIA GENERAL
<b>Departamento :</b>	00	
<b>Sección :</b>	00	
<b>Unidad :</b>	00	

Núm. Doc.	Número Ficha	Tipo Documento	Fecha Doc.	Número de Inventario	Item	Marca	Serie	Color	Número Documento	Costo Adquisición	Estado del Bien	
000045	0000033	MEMORA	30/03/2023	43201503-0000082428-15122017-000006	0000082428	UNIDAD CENTRAL DE PROCESO (CPU): MODELO PRODESK 600 G2, PROCESADOR CORE I7, DISCO DURO 500 GB, MEMORIA RAM 8 GB, VELOCIDAD 3.4 GHZ, TARJETA DE RED 10/100/1000, CD/DVD/QUEMADOR	HEWLETT PACKARD HP		NEGRO	000-001-01-0006838	20,118.00	Bueno
000048	0000030	MEMORA	30/03/2023	43211706-0000074648-15122017-000007	0000074648	TECLADO PARA PC (USB): MODELO KU-1469	HEWLETT PACKARD HP		NEGRO	000-001-01-0006838	707.30	Bueno
000055	0000023	MEMORA	30/03/2023	43211902-0000062912-15122017-000005	0000062912	MONITOR PARA PC (LCD): MODELO PRODISPLAY P232, TAMAÑO 23"	HEWLETT PACKARD HP		NEGRO	000-001-01-0006838	3,847.35	Bueno
000090	0000108	MEMORA	02/03/2022	56101718-0000031467-21122018-000023	0000031467	CAJONERA: ESTRUCTURA METALICA, 3 GAVETAS, MEDIDAS 26X16X19"	SIN MARCA		GRIS	000-003-01-00039546	2,447.90	Bueno
000055	0000255	MEMORA	02/03/2022	56112104-0000000534-18022021-000027	0000000534	SILLA GIRATORIA Y RODANTE: ESTRUCTURA METALICA, FORRO DE TELA, CON BRAZOS, TIPO SEMIEJECUTIVA.	SIN MARCA		NEGRO	000-003-01-00062282	5,202.26	Bueno
000161	0000345	MEMORA	26/10/2020	43211508-0000104142-09032021-000002	0000104142		DELL		GRIS	000-001-01-00001085	29,744.04	Bueno



República de Honduras

INVENTARIO GENERAL POR INSTITUCION GERENCIA ADMINISTRATIVA Y UNIDAD EJECUTORA

ESTADO DEL DOCUMENTO : APROBADO

FECHA : DESDE : 01/01/2010 HASTA : 18/02/2025



18/02/2025 10:31:17  
Gestión: 2025

R\_BNU\_INV\_INSTGAUE\_CON

Página 76 de 86

<b>INSTITUCION :</b>	0153	Comisión Reguladora de Energía Eléctrica
<b>GERENCIA ADMINISTRATIVA :</b>	001	GERENCIA CENTRAL
<b>UNIDAD EJECUTORA :</b>	002	COORDINACIÓN ADMINISTRATIVA

<b>UBICACIÓN DEL BIEN</b>		
<b>Estructura Orgánica :</b>	005	SECRETARIA GENERAL
<b>División :</b>	00	SECRETARIA GENERAL
<b>Departamento :</b>	00	
<b>Sección :</b>	00	
<b>Unidad :</b>	00	

Núm. Doc.	Número Ficha	Tipo Documento	Fecha Doc.	Número de Inventario	Item	Marca	Serie	Color	Número Documento	Costo Adquisición	Estado del Bien
000172	0000354	MEMORA	09/10/2024	56112002-0000035186-22122021-000001	0000035186 COMPUTADORA PORTATIL: MODELO LATITUDE 5310, PROCESADOR CORE I7, PANTALLA 13", DISCO DURO 512 GB, MEMORIA RAM 8 GB, VELOCIDAD 1.8 GHZ, TARJETA DE RED 10/100/1000	SIN MARCA			001-003-01-00042278	4,308.53	Bueno
000173	0000353	MEMORA	09/10/2024	56101718-0000031467-22122021-000001	0000031467 SUPERFICIE DE TRABAJO: ESTRUCTURA METALICA, PLATAFORMA FORMICA, MEDIDAS 47X24"	SIN MARCA		BEIGE	001-003-01-00042278	3,852.62	Bueno
000174	0000352	MEMORA	09/10/2024	43211902-0000110249-22122021-000001	0000110249 CAJONERA: ESTRUCTURA METALICA, 3 GAVETAS, MEDIDAS 26X16X19"	HEWLETT PACKARD HP		GRIS	0003-001-01-00009479	4,485.00	Bueno
000175	0000351	MEMORA	09/10/2024	43211706-0000110252-22122021-000001	0000110252 MONITOR PARA PC (LED): MODELO M24F, TAMAÑO 24"	MICROSOFT	0908616732627	NEGRO	000-001-01-00009479	402.50	Bueno
000206	0000400	MEMORA	19/09/2024	43211902-0000110249-29122021-000011	0000110249 TECLADO PARA PC (INALAMBRICO): MODELO 850	HEWLETT PACKARD HP		NEGRO/GRIS	000-001-01-00009479	4,485.00	Bueno
000207	0000399	MEMORA	30/03/2023	43211706-0000110252-29122021-000005	0000110252 MONITOR PARA PC (LED): MODELO M24F, TAMAÑO 24"	MICROSOFT	0908616732626	NEGRO	000-001-01-00009479	402.50	Bueno
000208	0000398	MEMORA	09/10/2024	39121004-0000094512-29122021-000002	0000094512 UNIDAD DE SUMINISTRO DE ENERGIA (UPS): MODELO NT-751	FORZA	210422501209	NEGRO	000-001-01-00005556	1,107.46	Bueno
000215	0000391	MEMORA	02/03/2022	56112002-0000035186-29122021-000006	0000035186 SUPERFICIE DE TRABAJO: ESTRUCTURA METALICA, PLATAFORMA FORMICA, MEDIDAS 47X24"	SIN MARCA		BEIGE	001-003-01-00042278	4,308.53	Bueno
000030	0000477	MEMORA	09/04/2024	40101701-0000092465-18022022-000006	0000092465 AIRE ACONDICIONADO: MODELO R410, TIPO MINI SPLIT, CAPACIDAD 12000 BTU	COLD COMFORT	JAAOGBG7170716007181	BLANCO	000-001-01-00000207	14,581.17	Bueno
000088	0000524	MEMORA	09/10/2024	56101530-0000103230-17032022-000001	0000103230 GABINETE: ESTRUCTURA METALICA, 2 PUERTAS, 3 DEPOSITOS, MEDIDAS 39X47X18"	IPSA		BEIGE	000-003-01-00039546	6,779.84	Bueno
000089	0000523	MEMORA	09/10/2024	56101530-0000091564-17032022-000003	0000091564 ARMARIO: ESTRUCTURA METALICA, 2 PUERTAS, 4 ENTREPAÑOS, MEDIDAS 77X47X18"	IPSA		BEIGE	000-003-01-00039546	11,802.39	Bueno
000090	0000522	MEMORA	30/03/2023	56101530-0000091564-17032022-000002	0000091564 ARMARIO: ESTRUCTURA METALICA, 2 PUERTAS, 4 ENTREPAÑOS, MEDIDAS 77X47X18"	IPSA		BEIGE	000-003-01-00039546	11,802.39	Bueno
000034	0000598	FACT	07/02/2023	56112002-0000000039-28062023-000004	0000000039 SUPERFICIE DE TRABAJO: ESTRUCTURA DE MADERA, PLATAFORMA FORMICA, MEDIDAS 47X23.5"	SIN MARCA		CAFE	001-003-01-00053639	5,785.89	Bueno
000039	0000597	FACT	07/02/2023	56101718-0000031467-28062023-000003	0000031467 CAJONERA: ESTRUCTURA METALICA, 3 GAVETAS, MEDIDAS 26X16X19"	SIN MARCA		CAFE	001-003-01-00053639	2,447.90	Bueno
000042	0000595	FACT	04/02/2023	56112104-0000000401-28062023-000002	0000000401	SIN MARCA		NEGRO	001-003-01-	4,644.24	Bueno



República de Honduras

INVENTARIO GENERAL POR INSTITUCION GERENCIA ADMINISTRATIVA Y UNIDAD EJECUTORA

ESTADO DEL DOCUMENTO : APROBADO

FECHA : DESDE : 01/01/2010 HASTA : 18/02/2025



18/02/2025 10:31:17  
Gestión: 2025

R\_BNU\_INV\_INSTGAUE\_CON

Página 77 de 86

<b>INSTITUCION :</b>	0153	Comisión Reguladora de Energía Eléctrica
<b>GERENCIA ADMINISTRATIVA :</b>	001	GERENCIA CENTRAL
<b>UNIDAD EJECUTORA :</b>	002	COORDINACIÓN ADMINISTRATIVA

<b>UBICACIÓN DEL BIEN</b>		
<b>Estructura Orgánica :</b>	005	SECRETARIA GENERAL
<b>División :</b>	00	SECRETARIA GENERAL
<b>Departamento :</b>	00	
<b>Sección :</b>	00	
<b>Unidad :</b>	00	

Núm. Doc.	Número Ficha	Tipo Documento	Fecha Doc.	Número de Inventario	Item	Marca	Serie	Color	Número Documento	Costo Adquisición	Estado del Bien
									00053578		
000140	0000684	MEMORA	09/10/2024	56101702-000000922-09102023-000003	0000000922 SILLA GIRATORIA Y RODANTE: ESTRUCTURA METALICA, FORRO DE TELA, CON BRAZOS, TIPO SEMI EJECUTIVA	SIN MARCA		NEGRO	000-002-01-00006958	7,026.50	Bueno
000141	0000683	MEMORA	09/10/2024	56101702-000000922-09102023-000002	0000000922 ARCHIVO: ESTRUCTURA METALICA, 4 GAVETAS, MEDIDAS 52X26X18"	SIN MARCA		NEGRO	000-002-01-00006958	7,026.50	Bueno
000142	0000682	FACT	27/09/2023	56101702-000000922-09102023-000001	0000000922 ARCHIVO: ESTRUCTURA METALICA, 4 GAVETAS, MEDIDAS 52X26X18"	SIN MARCA		NEGRO	000-002-01-00006958	7,026.50	Bueno
000144	0000687	MEMORA	09/10/2024	56101530-0000011129-09102023-000003	0000011129 ARMARIO: ESTRUCTURA METALICA, 2 PUERTAS, 4 ENTREPAÑOS, MEDIDAS 72X25X18"	SIN MARCA		NEGRO	000-002-01-00006958	17,192.50	Bueno
000145	0000686	FACT	27/09/2023	56101530-0000011129-09102023-000002	0000011129 ARMARIO: ESTRUCTURA METALICA, 2 PUERTAS, 4 ENTREPAÑOS, MEDIDAS 72X25X18"	SIN MARCA		NEGRO	000-002-01-00006958	17,192.50	Bueno
000146	0000685	FACT	27/09/2023	56101530-0000011129-09102023-000001	0000011129 ARMARIO: ESTRUCTURA METALICA, 2 PUERTAS, 4 ENTREPAÑOS, MEDIDAS 72X25X18"	SIN MARCA		NEGRO	000-002-01-00006958	17,192.50	Bueno
000246	0000782	MEMORA	09/10/2024	56101702-0000001327-08112023-000001	0000001327 ARCHIVO: ESTRUCTURA METALICA, 5 GAVETAS, MEDIDAS 62X28X18"	SIN MARCA		GRIS	000-001-01-00000935	48,700.41	Bueno
000254	0000791	MEMORA	09/10/2024	44111905-0000002631-13122023-000002	0000002631 PIZARRA: ESTRUCTURA FORMICA / ALUMINIO, MEDIDAS 36X48"	SIN MARCA		BLANCO/GRIS	000-002-01-00002629	1,450.15	Bueno
000255	0000790	FACT	04/12/2023	44111905-0000002631-13122023-000001	0000002631 PIZARRA: ESTRUCTURA FORMICA / ALUMINIO, MEDIDAS 36X48"	SIN MARCA		BLANCO/GRIS	000-002-01-00002629	1,450.15	Bueno
000314	0000849	FACT	06/12/2023	43211508-0000119074-22122023-000010	0000119074 COMPUTADORA PORTATIL: MODELO HP PROBOOK 440 G10, PROCESADOR CORE I5, PANTALLA 14", DISCO DURO 512 GB, MEMORIA 16 GB, VELOCIDAD 4.60 GHZ, TARJETA DE RED 10/100/1000	HEWLETT PACKARD HP		GRIS	000-001-01-00039059	27,025.00	Bueno
000315	0000848	FACT	06/12/2023	43211508-0000119074-22122023-000009	0000119074 COMPUTADORA PORTATIL: MODELO HP PROBOOK 440 G10, PROCESADOR CORE I5, PANTALLA 14", DISCO DURO 512 GB, MEMORIA 16 GB, VELOCIDAD 4.60 GHZ, TARJETA DE RED 10/100/1000	HEWLETT PACKARD HP		GRIS	000-001-01-00039059	27,025.00	Bueno
000077	0000920	MEMORA	19/09/2024	43211508-0000110289-21052024-000008	0000110289 COMPUTADORA PORTATIL: MODELO ELITEBOOK X360 1040 G7, PROCESADOR CORE I7, PANTALLA 14", DISCO DURO 512 GB, MEMORIA RAM 16 GB, VELOCIDAD 1.61 GHZ, TARJETA DE RED 10/100/1000	HEWLETT PACKARD HP		GRIS	000-001-01-00011400	36,340.00	Bueno



República de Honduras

INVENTARIO GENERAL POR INSTITUCION GERENCIA ADMINISTRATIVA Y UNIDAD EJECUTORA

ESTADO DEL DOCUMENTO : APROBADO

FECHA : DESDE : 01/01/2010 HASTA : 18/02/2025



18/02/2025 10:31:17  
Gestión: 2025

R\_BNU\_INV\_INSTGAUE\_CON

Página 78 de 86

<b>INSTITUCION :</b>	0153	Comisión Reguladora de Energía Eléctrica
<b>GERENCIA ADMINISTRATIVA :</b>	001	GERENCIA CENTRAL
<b>UNIDAD EJECUTORA :</b>	002	COORDINACIÓN ADMINISTRATIVA

<b>UBICACIÓN DEL BIEN</b>		
<b>Estructura Orgánica :</b>	005	SECRETARIA GENERAL
<b>División :</b>	00	SECRETARIA GENERAL
<b>Departamento :</b>	00	
<b>Sección :</b>	00	
<b>Unidad :</b>	00	

Núm. Doc.	Número Ficha	Tipo Documento	Fecha Doc.	Número de Inventario	Item	Marca	Serie	Color	Número Documento	Costo Adquisición	Estado del Bien
000103	0000941	FACT	26/03/2024	56112002-0000030031-29052024-000011	0000030031 SUPERFICIE DE TRABAJO: ESTRUCTURA METALICA, PLATAFORMA FORMICA, MEDIDAS 29X47X24"	SIN MARCA		BEIGE	000-003-01-00105426	5,000.00	Bueno
000149	0000980	MEMORA	09/10/2024	56112104-0000012251-03062024-000002	0000012251 SILLA GIRATORIA Y RODANTE: ESTRUCTURA METALICA, FORRO DE CUERINA, CON BRAZOS, TIPO EJECUTIVA	SIN MARCA		NEGRO	000-003-01-00105426	3,023.24	Bueno

<b>UBICACIÓN DEL BIEN</b>		
<b>Estructura Orgánica :</b>	005	SECRETARIA GENERAL
<b>División :</b>	01	DEPARTAMENTO LEGAL
<b>Departamento :</b>	00	
<b>Sección :</b>	00	
<b>Unidad :</b>	00	

Núm. Doc.	Número Ficha	Tipo Documento	Fecha Doc.	Número de Inventario	Item	Marca	Serie	Color	Número Documento	Costo Adquisición	Estado del Bien
000037	0000271	MEMORA	17/01/2025	56112104-0000012368-18022021-000007	0000012368 SILLA FIJA: ESTRUCTURA METALICA, FORRO DE CUERINA, CON BRAZOS, TIPO DE ESPERA.	SIN MARCA		NEGRO	000-003-01-00062282	3,608.19	Bueno
000038	0000270	MEMORA	17/01/2025	56112104-0000012368-18022021-000006	0000012368 SILLA FIJA: ESTRUCTURA METALICA, FORRO DE CUERINA, CON BRAZOS, TIPO DE ESPERA.	SIN MARCA		NEGRO	000-003-01-00062282	3,608.19	Bueno
000178	0000425	MEMORA	27/10/2021	43211902-0000110249-29122021-000018	0000110249 MONITOR PARA PC (LED): MODELO M24F, TAMAÑO 24"	HEWLETT PACKARD HP		NEGRO/GRIS	000-001-01-00009479	4,485.00	Bueno
000179	0000424	MEMORA	30/03/2023	43211706-0000110252-29122021-000011	0000110252 TECLADO PARA PC (INALAMBRICO): MODELO 850	MICROSOFT	0908616799986	NEGRO	000-001-01-00009479	402.50	Bueno
000180	0000423	FACT	27/10/2021	43211902-0000110249-29122021-000017	0000110249 MONITOR PARA PC (LED): MODELO M24F, TAMAÑO 24"	HEWLETT PACKARD HP		NEGRO/GRIS	000-001-01-00009479	4,485.00	Bueno
000181	0000422	FACT	27/10/2021	43211706-0000110252-29122021-000010	0000110252 TECLADO PARA PC (INALAMBRICO): MODELO 850	MICROSOFT	0908616799814	NEGRO	000-001-01-00009479	402.50	Bueno
000183	0000420	FACT	25/02/2021	56101718-0000031467-29122021-000011	0000031467 CAJONERA: ESTRUCTURA METALICA, 3 GAVETAS, MEDIDAS 26X16X19"	SIN MARCA		GRIS/BEIGE	001-003-01-00042278	3,852.62	Bueno
000186	0000417	MEMORA	25/02/2021	56101718-0000031467-29122021-000010	0000031467 CAJONERA: ESTRUCTURA METALICA, 3 GAVETAS, MEDIDAS 26X16X19"	SIN MARCA		GRIS/BEIGE	001-003-01-00042278	3,852.62	Bueno
000187	0000416	FACT	27/10/2021	43211902-0000110249-29122021-000016	0000110249 MONITOR PARA PC (LED): MODELO M24F, TAMAÑO 24"	HEWLETT PACKARD HP		NEGRO/GIRS	000-001-01-00009479	4,485.00	Bueno



República de Honduras

INVENTARIO GENERAL POR INSTITUCION GERENCIA ADMINISTRATIVA Y UNIDAD EJECUTORA

ESTADO DEL DOCUMENTO : APROBADO

FECHA : DESDE : 01/01/2010 HASTA : 18/02/2025



18/02/2025 10:31:17

Gestión: 2025

R\_BNU\_INV\_INSTGAUE\_CON

Página 79 de 86

<b>INSTITUCION :</b>	0153	Comisión Reguladora de Energía Eléctrica
<b>GERENCIA ADMINISTRATIVA :</b>	001	GERENCIA CENTRAL
<b>UNIDAD EJECUTORA :</b>	002	COORDINACIÓN ADMINISTRATIVA

<b>UBICACIÓN DEL BIEN</b>		
<b>Estructura Orgánica :</b>	005	SECRETARIA GENERAL
<b>División :</b>	01	DEPARTAMENTO LEGAL
<b>Departamento :</b>	00	
<b>Sección :</b>	00	
<b>Unidad :</b>	00	

Núm. Doc.	Número Ficha	Tipo Documento	Fecha Doc.	Número de Inventario	Item	Marca	Serie	Color	Número Documento	Costo Adquisición	Estado del Bien
000188	0000415	FACT	27/10/2021	43211706-0000110252-29122021-000009	0000110252 TECLADO PARA PC (INALAMBRICO): MODELO 850	MICROSOFT	0908616799987	NEGRO	000-001-01-00009479	402.50	Bueno
000189	0000414	MEMORA	30/03/2023	43211706-0000110252-29122021-000008	0000110252 TECLADO PARA PC (INALAMBRICO): MODELO 850	MICROSOFT	0908616799811	NEGRO	000-001-01-00009479	402.50	Bueno
000190	0000413	MEMORA	30/03/2023	43211902-0000110249-29122021-000015	0000110249 MONITOR PARA PC (LED): MODELO M24F, TAMAÑO 24"	HEWLETT PACKARD HP		NEGRO/GRIS	000-001-01-00009479	4,485.00	Bueno
000191	0000412	MEMORA	25/02/2021	56101718-0000031467-29122021-000009	0000031467 CAJONERA: ESTRUCTURA METALICA, 3 GAVETAS, MEDIDAS 26X16X19"	SIN MARCA		GRIS/BEIGE	001-003-01-00042278	3,852.62	Bueno
000192	0000411	MEMORA	30/03/2023	56112002-0000035186-29122021-000009	0000035186 SUPERFICIE DE TRABAJO: ESTRUCTURA METALICA, PLATAFORMA FORMICA, MEDIDAS 47X24"	SIN MARCA		BEIGE	001-003-01-00042278	4,308.53	Bueno
000216	0000390	MEMORA	25/02/2021	56112002-0000035186-29122021-000005	0000035186 SUPERFICIE DE TRABAJO: ESTRUCTURA METALICA, PLATAFORMA FORMICA, MEDIDAS 47X24"	SIN MARCA		BEIGE	001-003-01-00042278	4,308.53	Bueno
000217	0000389	MEMORA	25/02/2021	56112002-0000035186-29122021-000004	0000035186 SUPERFICIE DE TRABAJO: ESTRUCTURA METALICA, PLATAFORMA FORMICA, MEDIDAS 47X24"	SIN MARCA		BEIGE	001-003-01-00042278	4,308.53	Bueno
000031	0000476	MEMORA	16/04/2024	40101701-0000092465-18022022-000005	0000092465 AIRE ACONDICIONADO: MODELO R410, TIPO MINI SPLIT, CAPACIDAD 12000 BTU	COLD COMFORT	JAAOGBG7170716007462	BLANCO	000-001-01-00000207	14,581.17	Bueno
000054	0000454	MEMORA	01/01/2020	43211508-0000104142-18022022-000005	0000104142 COMPUTADORA PORTATIL: MODELO LATITUDE 5310, PROCESADOR CORE Í7, PANTALLA 13", DISCO DURO 512 GB, MEMORIA RAM 8 GB, VELOCIDAD 1.8 GHZ, TARJETA DE RED 10/100/1000	DELL		GRIS	000-001-01-00001040	40,082.80	Bueno
000055	0000453	MEMORA	30/03/2023	43211508-0000104142-18022022-000004	0000104142 COMPUTADORA PORTATIL: MODELO LATITUDE 5310, PROCESADOR CORE Í7, PANTALLA 13", DISCO DURO 512 GB, MEMORIA RAM 8 GB, VELOCIDAD 1.8 GHZ, TARJETA DE RED 10/100/1000	DELL		GRIS	000-001-01-00001040	40,082.80	Bueno
000086	0000526	MEMORA	17/01/2025	56101530-0000103230-17032022-000003	0000103230 GABINETE: ESTRUCTURA METALICA, 2 PUERTAS, 3 DEPOSITOS, MEDIDAS 39X47X18"	IPSA		NEGRO	000-003-01-00039546	6,779.84	Bueno
000087	0000525	MEMORA	01/01/2022	56101530-0000103230-17032022-000002	0000103230 GABINETE: ESTRUCTURA METALICA, 2 PUERTAS, 3 DEPOSITOS, MEDIDAS 39X47X18"	IPSA		BEIGE	000-003-01-00039546	6,779.84	Bueno
000026	0000586	FACT	13/03/2023	56101718-0000009794-27062023-000006	0000009794 CAJONERA: ESTRUCTURA METALICA, GAVETAS 3, MEDIDAS 24X23X17".	SIN MARCA		CAFE	001-003-01-00054356	2,447.90	Bueno
000027	0000585	MEMORA	13/03/2023	56101718-0000009794-27062023-000005	0000009794 CAJONERA: ESTRUCTURA METALICA, GAVETAS 3, MEDIDAS 24X23X17".	SIN MARCA		CAFE	001-003-01-00054356	2,447.90	Bueno
000064	0000617	FACT	21/03/2023	43211902-0000117201-06072023-000008	0000117201	HEWLETT PACKARD HP		NEGRO	000-001-01-	4,140.00	Bueno



República de Honduras

INVENTARIO GENERAL POR INSTITUCION GERENCIA ADMINISTRATIVA Y UNIDAD EJECUTORA

ESTADO DEL DOCUMENTO : APROBADO

FECHA : DESDE : 01/01/2010 HASTA : 18/02/2025



18/02/2025 10:31:17

Gestión: 2025

R\_BNU\_INV\_INSTGAUE\_CON

Página 80 de 86

<b>INSTITUCION :</b>	0153	Comisión Reguladora de Energía Eléctrica
<b>GERENCIA ADMINISTRATIVA :</b>	001	GERENCIA CENTRAL
<b>UNIDAD EJECUTORA :</b>	002	COORDINACIÓN ADMINISTRATIVA

<b>UBICACIÓN DEL BIEN</b>		
<b>Estructura Orgánica :</b>	005	SECRETARIA GENERAL
<b>División :</b>	01	DEPARTAMENTO LEGAL
<b>Departamento :</b>	00	
<b>Sección :</b>	00	
<b>Unidad :</b>	00	

Núm. Doc.	Número Ficha	Tipo Documento	Fecha Doc.	Número de Inventario	Item	Marca	Serie	Color	Número Documento	Costo Adquisición	Estado del Bien
					MONITOR PARA PC (LED): MODELO P24 G5, TAMAÑO 24"				00011820		
000065	0000616	FACT	21/03/2023	43211902-0000117201-06072023-000007	0000117201 MONITOR PARA PC (LED): MODELO P24 G5, TAMAÑO 24"	HEWLETT PACKARD HP		NEGRO	000-001-01-00011820	4,140.00	Bueno
000122	0000667	MEMORA	19/09/2024	44101603-0000110568-14092023-000001	0000110568 MAQUINA DESTRUCTORA DE PAPEL: MODELO CX112X	ROYAL		NEGRO	000-002-01-00000823	3,795.00	Bueno
000045	0000895	MEMORA	17/01/2025	56101701-0000021433-13032024-000001	0000021433 CREDENZA: ESTRUCTURA MADERA, 3 PUERTAS, MEDIDAS 31X76X15	SIN MARCA		CAFÉ	000-003-01-00059646	9,621.80	Bueno
000082	0000924	INV. NOREG	16/12/2022	43211508-0000110289-21052024-000012	0000110289 COMPUTADORA PORTATIL: MODELO ELITEBOOK X360 1040 G7, PROCESADOR CORE I7, PANTALLA 14", DISCO DURO 512 GB, MEMORIA RAM 16 GB, VELOCIDAD 1.61 GHZ, TARJETA DE RED 10/100/1000	HEWLETT PACKARD HP		GRIS	000-001-01-00011400	36,340.00	Bueno
000090	0000950	FACT	26/03/2024	56112002-0000030031-29052024-000020	0000030031 SUPERFICIE DE TRABAJO: ESTRUCTURA METALICA, PLATAFORMA FORMICA, MEDIDAS 29X47X24"	SIN MARCA		BEIGE	000-003-01-00105426	5,000.00	Bueno
000091	0000949	FACT	26/03/2024	56112002-0000030031-29052024-000019	0000030031 SUPERFICIE DE TRABAJO: ESTRUCTURA METALICA, PLATAFORMA FORMICA, MEDIDAS 29X47X24"	SIN MARCA		BEIGE	000-003-01-00105426	5,000.00	Bueno
000092	0000948	MEMORA	09/10/2024	56112002-0000030031-29052024-000018	0000030031 SUPERFICIE DE TRABAJO: ESTRUCTURA METALICA, PLATAFORMA FORMICA, MEDIDAS 29X47X24"	SIN MARCA		BEIGE	000-003-01-00105426	5,000.00	Bueno
000093	0000947	FACT	26/03/2024	56112002-0000030031-29052024-000017	0000030031 SUPERFICIE DE TRABAJO: ESTRUCTURA METALICA, PLATAFORMA FORMICA, MEDIDAS 29X47X24"	SIN MARCA		BEIGE	000-003-01-00105426	5,000.00	Bueno
000095	0000945	FACT	26/03/2024	56112002-0000030031-29052024-000015	0000030031 SUPERFICIE DE TRABAJO: ESTRUCTURA METALICA, PLATAFORMA FORMICA, MEDIDAS 29X47X24"	SIN MARCA		BEIGE	000-003-01-00105426	5,000.00	Bueno
000096	0000944	FACT	26/03/2024	56112002-0000030031-29052024-000014	0000030031 SUPERFICIE DE TRABAJO: ESTRUCTURA METALICA, PLATAFORMA FORMICA, MEDIDAS 29X47X24"	SIN MARCA		BEIGE	000-003-01-00105426	5,000.00	Bueno
000105	0000940	FACT	26/03/2024	56112002-0000030031-29052024-000010	0000030031 SUPERFICIE DE TRABAJO: ESTRUCTURA METALICA, PLATAFORMA FORMICA, MEDIDAS 29X47X24"	SIN MARCA		BEIGE	000-003-01-00105426	5,000.00	Bueno
000108	0000937	FACT	26/03/2024	56112002-0000030031-29052024-000007	0000030031 SUPERFICIE DE TRABAJO: ESTRUCTURA METALICA, PLATAFORMA FORMICA, MEDIDAS 29X47X24"	SIN MARCA		BEIGE	000-003-01-00105426	5,000.00	Bueno
000111	0000970	FACT	26/03/2024	56101718-0000031467-30052024-000020	0000031467 CAJONERA: ESTRUCTURA METALICA, 3 GAVETAS, MEDIDAS 26X16X19"	SIN MARCA		BEIGE	000-003-01-00105426	2,892.45	Bueno
000112	0000969	FACT	26/03/2024	56101718-0000031467-30052024-000019	0000031467	SIN MARCA		BEIGE	000-003-01-	2,892.45	Bueno



República de Honduras

INVENTARIO GENERAL POR INSTITUCION GERENCIA ADMINISTRATIVA Y UNIDAD EJECUTORA

ESTADO DEL DOCUMENTO : APROBADO

FECHA : DESDE : 01/01/2010 HASTA : 18/02/2025



18/02/2025 10:31:17  
Gestión: 2025

R\_BNU\_INV\_INSTGAUE\_CON

Página 81 de 86

<b>INSTITUCION :</b>	0153	Comisión Reguladora de Energía Eléctrica
<b>GERENCIA ADMINISTRATIVA :</b>	001	GERENCIA CENTRAL
<b>UNIDAD EJECUTORA :</b>	002	COORDINACIÓN ADMINISTRATIVA

<b>UBICACIÓN DEL BIEN</b>		
<b>Estructura Orgánica :</b>	005	SECRETARIA GENERAL
<b>División :</b>	01	DEPARTAMENTO LEGAL
<b>Departamento :</b>	00	
<b>Sección :</b>	00	
<b>Unidad :</b>	00	

Núm. Doc.	Número Ficha	Tipo Documento	Fecha Doc.	Número de Inventario	Item	Marca	Serie	Color	Número Documento	Costo Adquisición	Estado del Bien
000113	0000968	MEMORA	09/10/2024	56101718-0000031467-30052024-000018	0000031467 CAJONERA: ESTRUCTURA METALICA, 3 GAVETAS, MEDIDAS 26X16X19"	SIN MARCA		BEIGE	000-003-01-00105426	2,892.45	Bueno
000114	0000967	FACT	26/03/2024	56101718-0000031467-30052024-000017	0000031467 CAJONERA: ESTRUCTURA METALICA, 3 GAVETAS, MEDIDAS 26X16X19"	SIN MARCA		BEIGE	000-003-01-00105426	2,892.45	Bueno
000115	0000966	FACT	26/03/2024	56101718-0000031467-30052024-000016	0000031467 CAJONERA: ESTRUCTURA METALICA, 3 GAVETAS, MEDIDAS 26X16X19"	SIN MARCA		BEIGE	000-003-01-00105426	2,892.45	Bueno
000116	0000965	FACT	26/03/2024	56101718-0000031467-30052024-000015	0000031467 CAJONERA: ESTRUCTURA METALICA, 3 GAVETAS, MEDIDAS 26X16X19"	SIN MARCA		BEIGE	000-003-01-00105426	2,892.45	Bueno
000123	0000963	FACT	26/03/2024	56101718-0000031467-30052024-000013	0000031467 CAJONERA: ESTRUCTURA METALICA, 3 GAVETAS, MEDIDAS 26X16X19"	SIN MARCA		BEIGE	000-003-01-00105426	2,892.45	Bueno
000137	0000975	MEMORA	17/01/2025	56112002-0000010194-30052024-000005	0000010194 SUPERFICIE DE TRABAJO: ESTRUCTURA DE MADERA, PLATAFORMA FORMICA, TIPO L, MEDIDAS 54X30X24"	SIN MARCA		CAFE/NEGRO	000-003-01-00105426	6,239.79	Bueno
000144	0000984	MEMORA	17/01/2025	56112104-0000012251-03062024-000006	0000012251 SILLA GIRATORIA Y RODANTE: ESTRUCTURA METALICA, FORRO DE CUERINA, CON BRAZOS, TIPO EJECUTIVA	SIN MARCA		NEGRO	000-003-01-00105426	3,023.26	Bueno

<b>UBICACIÓN DEL BIEN</b>		
<b>Estructura Orgánica :</b>	006	DIRECCION TECNICA
<b>División :</b>	00	DIRECCION TECNICA
<b>Departamento :</b>	00	
<b>Sección :</b>	00	
<b>Unidad :</b>	00	

Núm. Doc.	Número Ficha	Tipo Documento	Fecha Doc.	Número de Inventario	Item	Marca	Serie	Color	Número Documento	Costo Adquisición	Estado del Bien
000032	0000044	MEMORA	01/01/1018	44101603-0000092468-15122017-000001	0000092468 MAQUINA DESTRUCTORA DE PAPEL: MODELO 1758495D	SWINGLINE	BLO8067H	NEGRO/GRIS	000-001-01-00010805	9,056.25	Bueno
000121	0000305	MEMORA	30/03/2023	43201503-0000105606-09032021-000002	0000105606 UNIDAD CENTRAL DE PROCESOS (CPU): MODELO PRECISION 7820 TOWER, PROCESADOR XEON GOLD 5218, DISCO DURO 2 TB, MEMORIA RAM 32 GB, VELOCIDAD 3.9 GHZ, TARJETA DE RED 100/100/1000	DELL		NEGRO	000-003-01-00000940	97,532.19	Bueno





República de Honduras

INVENTARIO GENERAL POR INSTITUCION GERENCIA ADMINISTRATIVA Y UNIDAD EJECUTORA

ESTADO DEL DOCUMENTO : APROBADO

FECHA : DESDE : 01/01/2010 HASTA : 18/02/2025



18/02/2025 10:31:17  
Gestión: 2025

R\_BNU\_INV\_INSTGAUE\_CON

Página 82 de 86

<b>INSTITUCION :</b>	0153	Comisión Reguladora de Energía Eléctrica
<b>GERENCIA ADMINISTRATIVA :</b>	001	GERENCIA CENTRAL
<b>UNIDAD EJECUTORA :</b>	002	COORDINACIÓN ADMINISTRATIVA

<b>UBICACIÓN DEL BIEN</b>		
<b>Estructura Orgánica :</b>	006	DIRECCION TECNICA
<b>División :</b>	00	DIRECCION TECNICA
<b>Departamento :</b>	00	
<b>Sección :</b>	00	
<b>Unidad :</b>	00	

Núm. Doc.	Número Ficha	Tipo Documento	Fecha Doc.	Número de Inventario	Item	Marca	Serie	Color	Número Documento	Costo Adquisición	Estado del Bien
000121	0000317	MEMORA	30/03/2023	43211902-0000105607-09032021-000003	0000105607 MONITOR PARA PC (LCD): MODELO P2720D, TAMAÑO 27"	DELL		NEGRO	000-003-01-0000940	26,318.21	Bueno
000137	0000318	MEMORA	30/03/2023	43211902-0000105607-09032021-000004	0000105607 MONITOR PARA PC (LCD): MODELO P2720D, TAMAÑO 27"	DELL		NEGRO	000-003-01-0000940	26,318.21	Bueno
000150	0000334	MEMORA	30/03/2023	43211706-0000066861-09032021-000002	0000066861 TECLADO PARA PC (USB): MODELO KB-216T	DELL		NEGRO	000-003-01-0000940	4,644.39	Bueno
000268	0000432	MEMORA	10/10/2024	39121004-0000094512-30122021-000001	0000094512 UNIDAD DE SUMINISTRO DE ENERGIA (UPS): MODELO NT-751	FORZA	210422500860	NEGRO	000-001-01-0000556	1,107.46	Bueno
000041	0000596	FACT	04/02/2023	56112104-0000000401-28062023-000003	0000000401 SILLA GIRATORIA Y RODANTE: ESTRUCTURA METALICA, FORRO DE TELA, CON BRAZOS, TIPO SEMI EJECUTIVA	SIN MARCA		NEGRO	001-003-01-00053578	4,644.24	Bueno
000287	0000818	FACT	27/11/2023	43231512-0000120319-20122023-000003	0000120319 SOFTWARE DE GESTION DE LICENCIA: MICROSOFT PROJECT PLAN 3	MICROSOFT			000-001-01-0000153	9,077.82	Bueno
000100	0000943	FACT	26/03/2024	56112002-0000030031-29052024-000013	0000030031 SUPERFICIE DE TRABAJO: ESTRUCTURA METALICA, PLATAFORMA FORMICA, MEDIDAS 29X47X24"	SIN MARCA		BEIGE	000-003-01-00105426	5,000.00	Bueno
000145	0000983	FACT	26/03/2024	56112104-0000012251-03062024-000005	0000012251 SILLA GIRATORIA Y RODANTE: ESTRUCTURA METALICA, FORRO DE CUERINA, CON BRAZOS, TIPO EJECUTIVA	SIN MARCA		NEGRO	000-003-01-00105426	3,023.06	Bueno
000227	0001056	FACT	27/05/2024	52161518-0000117657-02072024-000002	0000117657 SISTEMA DE POSICIONAMIENTO GLOBAL (GPS): MODELO MAP66I	GARMIN	7QK026462	NEGRO/ROJO	000-001-01-00028890	26,277.50	Bueno
000293	0001115	FACT	09/08/2024	39121004-0000016981-04092024-000003	0000016981 UPS: MODELO RS1500.	APC	0B2414L05948	NEGRO	001-001-01-00018243	6,516.14	Bueno

<b>UBICACIÓN DEL BIEN</b>		
<b>Estructura Orgánica :</b>	006	DIRECCION TECNICA
<b>División :</b>	01	DEPARTAMENTO DE TARIFAS
<b>Departamento :</b>	00	
<b>Sección :</b>	00	
<b>Unidad :</b>	00	

Núm. Doc.	Número Ficha	Tipo Documento	Fecha Doc.	Número de Inventario	Item	Marca	Serie	Color	Número Documento	Costo Adquisición	Estado del Bien
000026	0000066	MEMORA	30/03/2023	39121004-0000094186-20122018-000003	0000094186 UNIDAD DE SUMINISTRO DE ENERGIA (UPS): MODELO RSMART-1010	CDP	1806053900012	NEGRO	000-001-01-00017351	1,287.29	Bueno



República de Honduras

INVENTARIO GENERAL POR INSTITUCION GERENCIA ADMINISTRATIVA Y UNIDAD EJECUTORA

ESTADO DEL DOCUMENTO : APROBADO

FECHA : DESDE : 01/01/2010 HASTA : 18/02/2025



18/02/2025 10:31:17  
Gestión: 2025

R\_BNU\_INV\_INSTGAUE\_CON

Página 83 de 86

<b>INSTITUCION :</b>	0153	Comisión Reguladora de Energía Eléctrica
<b>GERENCIA ADMINISTRATIVA :</b>	001	GERENCIA CENTRAL
<b>UNIDAD EJECUTORA :</b>	002	COORDINACIÓN ADMINISTRATIVA

<b>UBICACIÓN DEL BIEN</b>		
<b>Estructura Orgánica :</b>	006	DIRECCION TECNICA
<b>División :</b>	01	DEPARTAMENTO DE TARIFAS
<b>Departamento :</b>	00	
<b>Sección :</b>	00	
<b>Unidad :</b>	00	

Núm. Doc.	Número Ficha	Tipo Documento	Fecha Doc.	Número de Inventario	Item	Marca	Serie	Color	Número Documento	Costo Adquisición	Estado del Bien
000051	0000127	MEMORA	24/03/2021	56112002-0000035186-21122018-000010	0000035186 SUPERFICIE DE TRABAJO: ESTRUCTURA METALICA, PLATAFORMA FORMICA, MEDIDAS 47X24"	SIN MARCA		BEIGE	000-003-01-00039546	5,215.69	Bueno

<b>UBICACIÓN DEL BIEN</b>		
<b>Estructura Orgánica :</b>	006	DIRECCION TECNICA
<b>División :</b>	03	DEPARTAMENTO DE FISCALIZACION
<b>Departamento :</b>	00	
<b>Sección :</b>	00	
<b>Unidad :</b>	00	

Núm. Doc.	Número Ficha	Tipo Documento	Fecha Doc.	Número de Inventario	Item	Marca	Serie	Color	Número Documento	Costo Adquisición	Estado del Bien
000265	0000435	MEMORA	08/04/2022	39121004-0000094512-30122021-000004	0000094512 UNIDAD DE SUMINISTRO DE ENERGIA (UPS): MODELO NT-751	FORZA	210422500857	NEGRO	000-001-01-00000556	1,107.46	Bueno
000350	0001166	FACT	26/10/2024	44101603-0000110568-28112024-000002	0000110568 MAQUINA DESTRUCTORA DE PAPEL: MODELO CX112X	ROYAL	22B0018840496	NEGRO	015-003-01-00396258	3,474.00	Bueno

<b>UBICACIÓN DEL BIEN</b>		
<b>Estructura Orgánica :</b>	006	DIRECCION TECNICA
<b>División :</b>	04	DEPARTAMENTO DE PLANIFICACION
<b>Departamento :</b>	00	
<b>Sección :</b>	00	
<b>Unidad :</b>	00	

Núm. Doc.	Número Ficha	Tipo Documento	Fecha Doc.	Número de Inventario	Item	Marca	Serie	Color	Número Documento	Costo Adquisición	Estado del Bien
000022	0000575	FACT	13/03/2023	56112002-0000000039-27062023-000003	0000000039 SUPERFICIE DE TRABAJO: ESTRUCTURA DE MADERA, PLATAFORMA FORMICA, MEDIDAS 47X23.5"	SIN MARCA		CAFE	001-003-01-00054356	5,785.89	Bueno
000031	0000581	FACT	13/03/2023	56101718-0000009794-27062023-000001	0000009794 CAJONERA: ESTRUCTURA METALICA, GAVETAS 3, MEDIDAS 24X23X17".	SIN MARCA		CAFE	001-003-01-00054356	2,447.90	Bueno



República de Honduras

INVENTARIO GENERAL POR INSTITUCION GERENCIA ADMINISTRATIVA Y UNIDAD EJECUTORA

ESTADO DEL DOCUMENTO : APROBADO

FECHA : DESDE : 01/01/2010 HASTA : 18/02/2025



18/02/2025 10:31:17  
Gestión: 2025

R\_BNU\_INV\_INSTGAUE\_CON

Página 84 de 86

<b>INSTITUCION :</b>	0153	Comisión Reguladora de Energía Eléctrica
<b>GERENCIA ADMINISTRATIVA :</b>	001	GERENCIA CENTRAL
<b>UNIDAD EJECUTORA :</b>	002	COORDINACIÓN ADMINISTRATIVA

<b>UBICACIÓN DEL BIEN</b>		
<b>Estructura Orgánica :</b>	006	DIRECCION TECNICA
<b>División :</b>	04	DEPARTAMENTO DE PLANIFICACION
<b>Departamento :</b>	00	
<b>Sección :</b>	00	
<b>Unidad :</b>	00	

Núm. Doc.	Número Ficha	Tipo Documento	Fecha Doc.	Número de Inventario	Item	Marca	Serie	Color	Número Documento	Costo Adquisición	Estado del Bien
000089	0000635	FACT	07/08/2023	44111905-0000050775-05092023-000001	0000050775 PIZARRA: ESTRUCTURA DE VIDRIO, MEDIDAS 32X48"	SIN MARCA		GRIS	000-002-01-00000760	4,427.50	Bueno

<b>UBICACIÓN DEL BIEN</b>		
<b>Estructura Orgánica :</b>	007	UNIDAD DE PALNEAMIENTO Y EVALUACION DE LA GESTION
<b>División :</b>	00	UNIDAD DE PALNEAMIENTO Y EVALUACION DE LA GESTION
<b>Departamento :</b>	00	
<b>Sección :</b>	00	
<b>Unidad :</b>	00	

Núm. Doc.	Número Ficha	Tipo Documento	Fecha Doc.	Número de Inventario	Item	Marca	Serie	Color	Número Documento	Costo Adquisición	Estado del Bien
000075	0000004	MEMORA	30/03/2023	44111905-0000023918-15122017-000003	0000023918 PIZARRA: ESTRUCTURA FORMICA / ALUMINIO, MEDIDAS 48X96"	SIN MARCA		BLANCO/GRIS	000-001-01-00016959	2,530.00	Bueno
000065	0000101	MEMORA	30/03/2023	56101718-0000031467-21122018-000016	0000031467 CAJONERA: ESTRUCTURA METALICA, 3 GAVETAS, MEDIDAS 26X16X19"	SIN MARCA		GRIS	000-003-01-00039546	2,447.90	Bueno
000102	0000157	MEMORA	30/03/2023	56112002-0000018158-21122018-000002	0000018158 SUPERFICIE DE TRABAJO: ESTRUCTURA DE MADERA, PLATAFORMA FORMICA, MEDIDAS 63X24"	SIN MARCA		CAFE	000-003-01-00039546	3,704.52	Bueno
000105	0000154	MEMORA	16/04/2024	56112002-0000097667-21122018-000002	0000097667 SUPERFICIE DE TRABAJO: ESTRUCTURA MADERA, PLATAFORMA FORMICA, MEDIDAS 32X16"	SIN MARCA		CAFE	000-003-01-00039546	3,704.52	Bueno
000005	0000290	MEMORA	30/03/2023	56112104-0000012251-18022021-000013	0000012251 SILLA GIRATORIA Y RODANTE: ESTRUCTURA METALICA, FORRO DE CUERINA, CON BRAZOS, TIPO EJECUTIVA	SIN MARCA		NEGRO	000-003-01-00062282	5,772.55	Bueno
000031	0000277	MEMORA	30/03/2023	56112104-0000012368-18022021-000013	0000012368 SILLA FIJA: ESTRUCTURA METALICA, FORRO DE CUERINA, CON BRAZOS, TIPO DE ESPERA.	SIN MARCA		NEGRO	000-003-01-00062282	3,608.19	Bueno
000033	0000275	MEMORA	30/03/2023	56112104-0000012368-18022021-000011	0000012368 SILLA FIJA: ESTRUCTURA METALICA, FORRO DE CUERINA, CON BRAZOS, TIPO DE ESPERA.	SIN MARCA		NEGRO	000-003-01-00062282	3,608.19	Bueno
000159	0000347	MEMORA	30/03/2023	43211508-0000104142-09032021-000004	0000104142 COMPUTADORA PORTATIL: MODELO LATITUDE 5310, PROCESADOR CORE Í7, PANTALLA 13", DISCO DURO 512 GB, MEMORIA RAM 8 GB, VELOCIDAD 1.8 GHZ, TARJETA DE RED 10/100/1000	DELL		GRIS	000-001-01-00001085	29,744.04	Bueno



República de Honduras

INVENTARIO GENERAL POR INSTITUCION GERENCIA ADMINISTRATIVA Y UNIDAD EJECUTORA

ESTADO DEL DOCUMENTO : APROBADO

FECHA : DESDE : 01/01/2010 HASTA : 18/02/2025



18/02/2025 10:31:17  
Gestión: 2025

R\_BNU\_INV\_INSTGAUE\_CON

Página 85 de 86

<b>INSTITUCION :</b>	0153	Comisión Reguladora de Energía Eléctrica
<b>GERENCIA ADMINISTRATIVA :</b>	001	GERENCIA CENTRAL
<b>UNIDAD EJECUTORA :</b>	002	COORDINACIÓN ADMINISTRATIVA

<b>UBICACIÓN DEL BIEN</b>		
<b>Estructura Orgánica :</b>	007	UNIDAD DE PALNEAMIENTO Y EVALUACION DE LA GESTION
<b>División :</b>	00	UNIDAD DE PALNEAMIENTO Y EVALUACION DE LA GESTION
<b>Departamento :</b>	00	
<b>Sección :</b>	00	
<b>Unidad :</b>	00	

Núm. Doc.	Número Ficha	Tipo Documento	Fecha Doc.	Número de Inventario	Item	Marca	Serie	Color	Número Documento	Costo Adquisición	Estado del Bien
000182	0000421	MEMORA	25/02/2021	56112002-0000035186-29122021-000011	0000035186 SUPERFICIE DE TRABAJO: ESTRUCTURA METALICA, PLATAFORMA FORMICA, MEDIDAS 47X24"	SIN MARCA		BEIGE	001-003-01-00042278	4,308.53	Bueno
000184	0000419	MEMORA	25/02/2021	56112002-0000035186-29122021-000010	0000035186 SUPERFICIE DE TRABAJO: ESTRUCTURA METALICA, PLATAFORMA FORMICA, MEDIDAS 47X24"	SIN MARCA		BEIGE	001-003-01-00042278	4,308.53	Bueno
000185	0000418	MEMORA	25/02/2021	56112002-0000092885-29122021-000001	0000092885 SUPERFICIE DE TRABAJO: ESTRUCTURA METALICA, PLATAFORMA FORMICA, MEDIDAS 83X24"	SIN MARCA		BEIGE	001-003-01-00042278	4,308.51	Bueno
000199	0000407	MEMORA	27/10/2021	43211902-0000110249-29122021-000013	0000110249 MONITOR PARA PC (LED): MODELO M24F, TAMAÑO 24"	HEWLETT PACKARD HP		NEGRO/GRIS	000-001-01-00009479	4,485.00	Bueno
000200	0000406	MEMORA	28/06/2024	43211706-0000110252-29122021-000007	0000110252 TECLADO PARA PC (INALAMBRICO): MODELO 850	MICROSOFT	0908616800741	NEGRO	000-001-01-00009479	402.50	Bueno
000233	0000376	MEMORA	21/03/2022	43211902-0000110249-29122021-000008	0000110249 MONITOR PARA PC (LED): MODELO M24F, TAMAÑO 24"	HEWLETT PACKARD HP		NEGRO/GRIS	000-001-01-00009479	4,485.00	Bueno
000237	0000372	MEMORA	30/03/2023	43211902-0000110249-29122021-000004	0000110249 MONITOR PARA PC (LED): MODELO M24F, TAMAÑO 24"	HEWLETT PACKARD HP		NEGRO/GRIS	000-001-01-00009479	4,485.00	Bueno
000257	0000442	MEMORA	30/03/2023	43211706-0000110252-30122021-000006	0000110252 TECLADO PARA PC (INALAMBRICO): MODELO 850	MICROSOFT	0908616800944	NEGRO	000-001-01-00009479	402.50	Bueno
000053	0000455	INV_BIENES	26/10/2020	43211508-0000103813-18022022-000001	0000103813 COMPUTADORA PORTATIL: MODELO LATITUDE 5510, PROCESADOR CORE Í7, PANTALLA 15", DISCO DURO 1 TB, MEMORIA RAM 16 GB, VELOCIDAD 4.90 GHZ, TARJETA DE RED 10/100/1000	DELL		GRIS	000-001-01-00001040	33,198.07	Bueno
000058	0000450	MEMORA	28/06/2024	43211508-0000104142-18022022-000001	0000104142 COMPUTADORA PORTATIL: MODELO LATITUDE 5310, PROCESADOR CORE Í7, PANTALLA 13", DISCO DURO 512 GB, MEMORIA RAM 8 GB, VELOCIDAD 1.8 GHZ, TARJETA DE RED 10/100/1000	DELL		GRIS	000-001-01-00001040	40,082.80	Bueno
000081	0000531	MEMORA	28/06/2024	56101530-0000091564-17032022-000008	0000091564 ARMARIO: ESTRUCTURA METALICA, 2 PUERTAS, 4 ENTREPAÑOS, MEDIDAS 77X47X18"	IPSA		BIEGE	000-003-01-00039546	11,802.39	Bueno
000092	0000520	MEMORA	30/03/2023	56101530-0000091564-17032022-000001	0000091564 ARMARIO: ESTRUCTURA METALICA, 2 PUERTAS, 4 ENTREPAÑOS, MEDIDAS 77X47X18"	IPSA		NEGRO	000-003-01-00039546	8,623.62	Bueno
000094	0000946	FACT	26/03/2024	56112002-0000030031-29052024-000016	0000030031 SUPERFICIE DE TRABAJO: ESTRUCTURA METALICA, PLATAFORMA FORMICA, MEDIDAS 29X47X24"	SIN MARCA		BEIGE	000-003-01-00105426	5,000.00	Bueno

Total bienes por Unidad Ejecutora : 908

Totales en Lempiras : 12,660,221.88



República de Honduras

# INVENTARIO GENERAL POR INSTITUCION GERENCIA ADMINISTRATIVA Y UNIDAD EJECUTORA

ESTADO DEL DOCUMENTO : APROBADO

FECHA : DESDE : 01/01/2010 HASTA : 18/02/2025



18/02/2025 10:31:17  
Gestión: 2025

R\_BNU\_INV\_INSTGAUE\_CON

Página 86 de 86

<b>INSTITUCION :</b>	0153	Comisión Reguladora de Energía Electrica		
<b>GERENCIA ADMINISTRATIVA :</b>	001	GERENCIA CENTRAL		
<b>Total bienes por Gerencia Administrativa :</b>	<b>1112</b>		<b>Totales en Lempiras :</b>	<b>16,266,976.67</b>
<b>Total bienes por Institución :</b>	<b>1112</b>		<b>Totales en Lempiras :</b>	<b>16,266,976.67</b>
<b>Total General :</b>	<b>1112</b>		<b>Total General en Lempiras :</b>	<b>16,266,976.67</b>

## Anexos

### 6.1. Formularios o Bitácoras de mantenimiento preventivo

<b>Bitácora de Mantenimiento</b>	
<b>Fecha:</b>	<b>No. Reporte:</b>

<b>Descripción del equipo</b>					
<b>Dirección del Bien</b>	<b>Descripción del Bien</b>	<b>Clasificación por Tipo</b>	<b>Fecha Última Revisión</b>	<b>Fecha Revisión Programada</b>	<b>Ubicación</b>
<b>Mantenimiento Preventivo</b>					
<b>No. De Revisión:</b>					
<b>Observaciones:</b>					

<b>Responsable de Mantenimiento</b>	
<b>Nombre:</b>	
<b>Puesto:</b>	

<b>Firma:</b>	
---------------	--

#### 4.2 Formularios o Bitácoras de mantenimiento correctivo

<b>Bitácora de Mantenimiento</b>	
<b>Fecha:</b>	<b>No. Reporte:</b>

Descripción del equipo					
Dirección del Bien	Descripción del Bien	Clasificación por Tipo	Fecha Última Revisión	Fecha Revisión Programada	Ubicación

Mantenimiento Correctivo
<b>Observaciones:</b>

Responsable de Mantenimiento	
<b>Nombre:</b>	
<b>Puesto:</b>	

<b>Firma:</b>	
---------------	--